



# Utdannings- og doktorgradsdata til DBH Hvordan står det til ved MN?





# Rapportering til DBH

- Fakultetet rapporterer utdanningsdata til DBH (database for høgre utdanning), NIFU (Nordisk institutt for studier av innovasjon, forskning og utdanning) og SSB hvert semester.
- Dataene omhandler blant annet opplysninger om studieprogram, studiepoengsproduksjon, gradsopptak, registrerte studenter, eksamen, utvekslingsstudenter,++++





# Endringer i de nasjonale resultatindikatorene for 2017

- SOM FØR: Utdanningsintensiver ligger i åpen ramme – jo mer vi produserer til mer får vi
- Ny indikator for tall på uteksaminerte kandidater blir innført. Indikatoren får åpen budsjettamme.
- Indikatoren for tal på doktorgradskandidatar blir ført videre, og får åpen budsjettamme.

Fremover blir det enda viktigere med gjennomføring (grader), ikke bare studiepoengsproduksjon!





# Emneopplysninger - totalt

		Tidligrapportert - pr. 05.10.2015				Pr. 05.02.2016				Pr. 06.10.2016				Tidligrapportert - pr. 06.10.2016			
		2015 Høst				2015 Høst				2016 Vår				2016 Høst			
Studienivå		Aktiv	Nytt	Avviklet	Avviklet men vurdering	Aktiv	Nytt	Avviklet	Avviklet men vurdering	Aktiv	Nytt	Avviklet	Avviklet men vurdering	Aktiv	Nytt	Avviklet	Avviklet men vurdering
EXPHIL	LN	12				12				12				12			
<b>Totalt EXPHIL</b>		12				12				12				12			
HF	AR	8				8				8				8			
	FU	70		10		54	1	12		44	3	10		46		1	
	HN	237	5	22		237	5	18	4	238	12	12		244		7	
	LN	525	28	51		525	28	36	7	529	57	26	10	556	8	51	
<b>Totalt HF</b>		840	33	83		824	34	66	11	819	72	48	10	854	8	59	
JU	FU	8				8				8				8	10		
	HN	55	1	3		55	1	3		56	1			55	2	2	
	LN	16				16				16	1			17			
<b>Totalt JU</b>		79	1	3		79	1	3		80	2			80	12	2	
MO	FU	50	4	1		50	4	1		50	4		1	52		2	
	HN	230	2	20		229	2	21	1	228	15	4	1	233	2	14	
	LN	71	3	5		70	3	3	2	70	1	2	4	64	4	11	
<b>Totalt MO</b>		351	9	26		349	9	25	3	348	20	6	6	349	6	27	
MN	AR	10				10				10				10			
	FU	236	5	3		236	13	3		247	6			253	2		
	HN	446	4	14		446	5	11	3	446	13	12	2	449	9	17	
	LN	190	9	5		190	9	4	1	194	10	5	5	202	12	7	
<b>Totalt MN</b>		882	18	22		882	27	18	4	897	29	17	7	914	23	24	
PS	AR	8				8				8				8	1		
	FU	77	2	3		76	4	4		80	9	1		87	3	3	
	HN	68	6	50		69	6	41	8	72	7	42	1	74	5	26	
	LN	48	3	2		45	6	3	1	52		4		50	9	2	
<b>Totalt PS</b>		201	11	55		198	16	48	9	212	16	47	1	219	18	31	
SV	AR	7				7				7				7	2		
	FU	9	3	2		9	3	1	1	10	4			14	1		
	HN	124	2			120	2	3		123	2			125	7		
	LN	139	12	13		135	13	7	8	139	17	10	7	150	15	13	
<b>Totalt SV</b>		279	17	15		271	18	11	9	279	23	10	7	296	25	13	
<b>Totalt</b>		2644	89	204		2615	105	171	36	2647	162	128	31	2724	92	156	





# Fellesgrader

Pr. 04.03.2016			Pr. 06.10.2016		
2016 vår			2016 høst		
Samarbeidsinstitusjon			Samarbeidsinstitusjon		
HF	BAHF-SPIK	Norges Handelshøyskole	BAHF-SPIK	Norges Handelshøyskole	
MN	JMAMN-BAS	Eötvös Loránd Tudományegyetem Rheinisch-Westfälische Technische Hochschule Aachen Université de Rennes I Université Pierre et Marie Curie Vrije Universiteit Amsterdam	JMAMN-BAS	Eötvös Loránd Tudományegyetem Rheinisch-Westfälische Technische Hochschule Aachen Université de Rennes I Université Pierre et Marie Curie Vrije Universiteit Amsterdam	
	JMAMN-MCLI	Aarhus Universitet Froðskaparsetur Føroya Háskóli Íslands	JMAMN-MCLI	Aarhus Universitet Froðskaparsetur Føroya Háskóli Íslands	
	JMAMN-QAL2	Central South University Politechnika Gdanska Universidad de Cádiz Universidade do Algarve Universitat de Barcelona	JMAMN-QAL2	Central South University Politechnika Gdanska Universidad de Cádiz Universidade do Algarve Universitat de Barcelona	
	MAMN-PROG	Høgskolen i Bergen	MAMN-PROG	Høgskolen i Bergen	
MO	JMAMD-INTH	Charité - Universitätsmedizin Berlin Instituto Nacional de Salud Pública Khon Kaen University Koninklijk Instituut voor de Tropen Københavns Universitet Queen Margaret University Université de Bordeaux University College London	JMAMD-INTH	Charité - Universitätsmedizin Berlin Instituto Nacional de Salud Pública Khon Kaen University Koninklijk Instituut voor de Tropen Københavns Universitet Queen Margaret University Université de Bordeaux University College London	
SV	JMASV-SYSD	Radboud Universiteit Nijmegen Universidade Nova de Lisboa Università degli Studi di Palermo	JMASV-SYSD	Radboud Universiteit Nijmegen Universidade Nova de Lisboa Università degli Studi di Palermo	
Totalt		7	Totalt		7





# Søknadsdata

Pr. 06.10.2016

		Primærsøkere			Tilbud			Jasvar			Møtt		
		2014	2015	2016	2014	2015	2016	2014	2015	2016	2014	2015	2016
MN	INTGRAD	512	435	475	35	24	50	22	11	17	20	7	12
	KVOTE	608	397		7	7		7	7		6	5	
	MA-MN	654	774	950	338	362	423	236	242	259	207	212	229
	<b>NOM</b>	<b>1256</b>	<b>1220</b>	<b>1264</b>	<b>1200</b>	<b>1316</b>	<b>1345</b>	<b>853</b>	<b>929</b>	<b>953</b>	<b>768</b>	<b>816</b>	<b>840</b>
	OVER-BAMN	22	27	30	21	22	24	17	22	24	17	21	22
	POSTSTUD	155	176	242	117	147	211	116	135	196	95	126	187
	UIBGJEST			4			4			4			1
	UTVEKSLING	135	137	130	147	138	153	143	137	153	131	125	149
<b>MN total</b>		<b>3342</b>	<b>3166</b>	<b>3095</b>	<b>1865</b>	<b>2016</b>	<b>2210</b>	<b>1394</b>	<b>1483</b>	<b>1606</b>	<b>1244</b>	<b>1312</b>	<b>1440</b>





# Totalt antall registrerte studenter

## Totalt antall registrerte studenter<sup>9</sup>

Pr. 06.10.2016

	Totalt 2016 høst											UPL	Totalt
	AR Års- studium	B3 3-årig bachelor	B4 4-årig bachelor	HN Høyere nivå	LN Lavere nivå	M2 2-årig master	M5 5-årig master	ME Erfarings- basert master	MX 1-1/2-årig master	PR Profesjons- studium	Uplassert		
HF	488	1 553	111	30	561	468	330	85					3 626
JU				243	190	65	1 860						2 358
MN	263	1 557	2	173	272	611	281	33					3 192
MO	36	176		115	52	214	354	20		1 050			2 017
PS	425	517		4	74	297				514			1 831
SV	333	2 167		76	291	548	86	8					3 509
UiB					1								21
<b>Totalt</b>	<b>1 545</b>	<b>5 970</b>	<b>113</b>	<b>641</b>	<b>1 441</b>	<b>2 203</b>	<b>2 911</b>	<b>146</b>		<b>1 564</b>		<b>21</b>	<b>16 555</b>

Pr. 05.10.2015

	Totalt 2015 høst											UPL	Totalt
	AR Års- studium	B3 3-årig bachelor	B4 4-årig bachelor	HN Høyere nivå	LN Lavere nivå	M2 2-årig master	M5 5-årig master	ME Erfarings- basert master	MX 1-1/2-årig master	PR Profesjons- studium	Uplassert		
HF	380	1 543	109	15	504	450	284	90					3 375
JU				210	187	58	1 852						2 307
MN	221	1 542	2	153	266	621	235	36	1				3 077
MO	31	146		104	52	215	341	20	1	1 033			1 943
PS	727	460			140	245				410			1 982
SV	288	2 057		40	264	565	85	11					3 310
UiB												20	20
<b>Totalt</b>	<b>1 647</b>	<b>5 748</b>	<b>111</b>	<b>522</b>	<b>1 413</b>	<b>2 154</b>	<b>2 797</b>	<b>157</b>	<b>2</b>	<b>1 443</b>		<b>20</b>	<b>16 014</b>





# Registrerte studenter- aldersfordeling

Pr. 06.10.2016

	2016 høst														Totalt
	16-20	21-25	26-30	31-35	36-40	41-45	46-50	51-55	56-60	61-65	66-70	71-75	76-80	81-85	
HF	572	1489	641	289	212	164	95	81	49	20	14	4	1	1	3632
JU	348	1477	418	48	32	12	14	6	3						2358
MN	692	1625	448	169	88	76	45	30	18	2	1			1	3195
MO	297	946	435	130	77	51	49	22	8	2					2017
PS	337	848	388	96	63	53	35	10	7						1837
SV	759	1827	552	178	88	56	22	23	3	1	1				3510
UiB		14	5	1	4		1		1						26
<b>Totalt</b>	<b>3005</b>	<b>8226</b>	<b>2887</b>	<b>911</b>	<b>564</b>	<b>412</b>	<b>261</b>	<b>172</b>	<b>89</b>	<b>25</b>	<b>16</b>	<b>4</b>	<b>1</b>	<b>2</b>	<b>16575</b>







# Emneoppmeldte studenter

Pr. 06.10.2016

FAK	2016 Høst				Totalt
	AR	FU	HN	LN	
EXPHIL				2459	2459
HF	50		909	6892	7851
JU			2886	3024	5910
MN	89	1	2196	6580	8866
MO		45	3370	1289	4704
PS	316	3	1332	3135	4786
SV	43	4	1230	6280	7557
<b>Totalt</b>	<b>498</b>	<b>53</b>	<b>11923</b>	<b>29659</b>	<b>42133</b>

Pr. 05.10.2015

FAK	2015 Høst				Totalt
	AR	FU	HN	LN	
EXPHIL				2734	2734
HF	20		827	6320	7167
JU			2595	2730	5325
MN	46	10	2027	6142	8225
MO		64	3499	1180	4743
PS	197		1360	3220	4777
SV	37	6	1150	6224	7417
<b>Totalt</b>	<b>300</b>	<b>80</b>	<b>11458</b>	<b>28550</b>	<b>40388</b>





# Utvexlingsstudenter

Pr. 06.10.2016

		2016 vår						
		HF	JU	MO	MN	PS	SV	Totalt
Ut	BILATERAL	40	45	1	46	29	32	193
	ERASMUS+	16	35	12	17	12	66	158
	INDIVID	3	2			6	13	24
	NORDPLUS	5	3	1	2	3	4	18
<b>Ut Total</b>		<b>64</b>	<b>85</b>	<b>14</b>	<b>65</b>	<b>50</b>	<b>115</b>	<b>393</b>
Inn	BILATERAL	24	16	4	15	7	33	99
	EEA-NORW	1	1	1			3	6
	ERASMUS+	74	90	18	71	25	124	402
	FULBRIGHT	1	1	1	3			6
	INDIVID	3		1	1		4	9
	KVOTEPROG	1		5	6	8	20	40
	NORDPLUS	7	5	2	4	1	5	24
	NORHED				5			5
SWB			1	22			23	
<b>Inn Total</b>		<b>111</b>	<b>113</b>	<b>38</b>	<b>122</b>	<b>41</b>	<b>189</b>	<b>614</b>
<b>Total</b>		<b>175</b>	<b>198</b>	<b>52</b>	<b>187</b>	<b>91</b>	<b>304</b>	<b>1007</b>

Pr. 06.10.2015

		2015 vår						
		HF	JU	MO	MN	PS	SV	Totalt
Ut	BILATERAL	29	28	3	58	19	30	167
	ERASMUS+	21	18	20	18	5	58	140
	INDIVID	4	1	5		7	7	24
	NORDPLUS	7	4	5	3			19
<b>Ut Total</b>		<b>61</b>	<b>51</b>	<b>33</b>	<b>79</b>	<b>31</b>	<b>95</b>	<b>350</b>
Inn	BILATERAL	25	13	7	15	5	32	97
	EEA-NORW		4	1			3	8
	ERASMUS+	45	81	28	68	27	95	344
	EURASIA						1	1
	FULBRIGHT	1		1				2
	INDIVID			3	4		5	12
	KVOTEPROG	4		4	4	10	9	31
	LLP-ØVRIG			2	3	1		6
	NORDPLUS	4	1	3	4			12
	SWB			5	39		1	45
<b>Inn Total</b>		<b>79</b>	<b>99</b>	<b>54</b>	<b>137</b>	<b>43</b>	<b>146</b>	<b>558</b>
<b>Total</b>		<b>140</b>	<b>150</b>	<b>87</b>	<b>216</b>	<b>74</b>	<b>241</b>	<b>908</b>





# Studiepoeng pr student

Avdelingsnavn	2014			2015			2016		
	Studiepoeng per student (vår)	Studiepoeng per student (høst)	Studiepoeng per student (hele året)	Studiepoeng per student (vår)	Studiepoeng per student (høst)	Studiepoeng per student (hele året)	Studiepoeng per student (vår)	Studiepoeng per student (høst)	Studiepoeng per student (hele året)
Det matematisk-naturvitenskapelige fakultet	13,44	13,48	26,92	13,54	13,1	26,61	12,15	0	11,79
Geofysisk institutt	22	18,4	39,89	24,94	17,99	42,72	28,16	0	27,9
Institutt for biologi	23,43	20,88	44,19	26,66	22,04	48,33	26,09	0	23,63
Institutt for fysikk og teknologi	22,08	20,29	42,26	22,28	21,79	44,05	21,58	0	21,72
Institutt for geovitenskap	25,69	24,54	50,2	27,15	23,14	50,31	26,73	0	28,14
Institutt for informatikk	17,03	13,84	30,52	17,7	14,73	32,22	18,87	0	16,53
Kjemisk institutt	23,58	21,5	44,97	23,53	24,64	48,27	24,16	0	22,8
Matematisk institutt	20,45	20,02	40,37	20,58	18,65	39,06	21,09	0	19,68
Molekylærbiologisk institutt	23,74	22,17	45,74	22,21	22,15	44,36	25,52	0	24,37
<b>Sum</b>	<b>20,97</b>	<b>19,25</b>	<b>40,07</b>	<b>21,64</b>	<b>19,35</b>	<b>40,86</b>	<b>21,3</b>	<b>0</b>	<b>20,37</b>





# Eksamen egenfinansiert studiepoengsproduksjon

Pr. 06.10.2016

	2016 vår											Totalt
	AR	B3	B4	FU	HN	LN	M2	M5	ME	MX	PR	
	Ars- studium	3-årig bachelor	4-årig bachelor	Forsker- utdanning	Høyere nivå	Lavere nivå	2-årig master	5-årig master	Erfarings- basert master	1-1/2-årig master	Profesjons- studium	
EXPHIL						28,8						28,8
HF	32,7	648,8	102,3	5,1	0,8	91,6	169,3	53,1	16,5			1 120,2
JU				1,8	1,3	0,0		1 009,5				1 012,7
MN	5,8	573,4		9,0	0,0	0,3	350,8	47,2	9,0			995,6
MO	2,4	53,8		19,3	5,5		130,5	165,0	0,0		565,4	941,8
PS	201,5	201,4		4,1	8,1	10,8	99,0	3,2	5,3		194,8	728,0
SV	4,5	734,7		8,2	7,3	0,0	230,1		0,5			985,3
<b>Totalt</b>	<b>246,8</b>	<b>2 212,2</b>	<b>102,3</b>	<b>47,6</b>	<b>23,0</b>	<b>131,5</b>	<b>979,6</b>	<b>1 278,1</b>	<b>31,3</b>		<b>760,2</b>	<b>5 812,4</b>

Pr. 05.10.2015

	2015 vår											Totalt
	AR	B3	B4	FU	HN	LN	M2	M5	ME	MX	PR	
	Ars- studium	3-årig bachelor	4-årig bachelor	Forsker- utdanning	Høyere nivå	Lavere nivå	2-årig master	5-årig master	Erfarings- basert master	1-1/2-årig master	Profesjons- studium	
EXPHIL						22,0						22,0
HF	19,5	610,3	98,0	7,3		105,3	204,7	44,3	12,0			1 101,5
JU				2,8	0,7			990,1				993,6
MN	5,1	529,5		11,5	0,0	0,0	364,6	39,5	3,8			954,0
MO	3,2	53,0		21,1	6,1		115,6	173,4	0,0		586,2	958,6
PS	158,5	193,8		4,2		8,4	111,8	4,6	7,3		187,0	675,6
SV	3,8	753,3		8,0	6,6	1,3	253,7		2,3			1 028,9
<b>Totalt</b>	<b>190,1</b>	<b>2 139,9</b>	<b>98,0</b>	<b>54,9</b>	<b>13,4</b>	<b>136,9</b>	<b>1 050,5</b>	<b>1 251,9</b>	<b>25,3</b>		<b>773,3</b>	<b>5 734,2</b>





# Eksamen - karakter

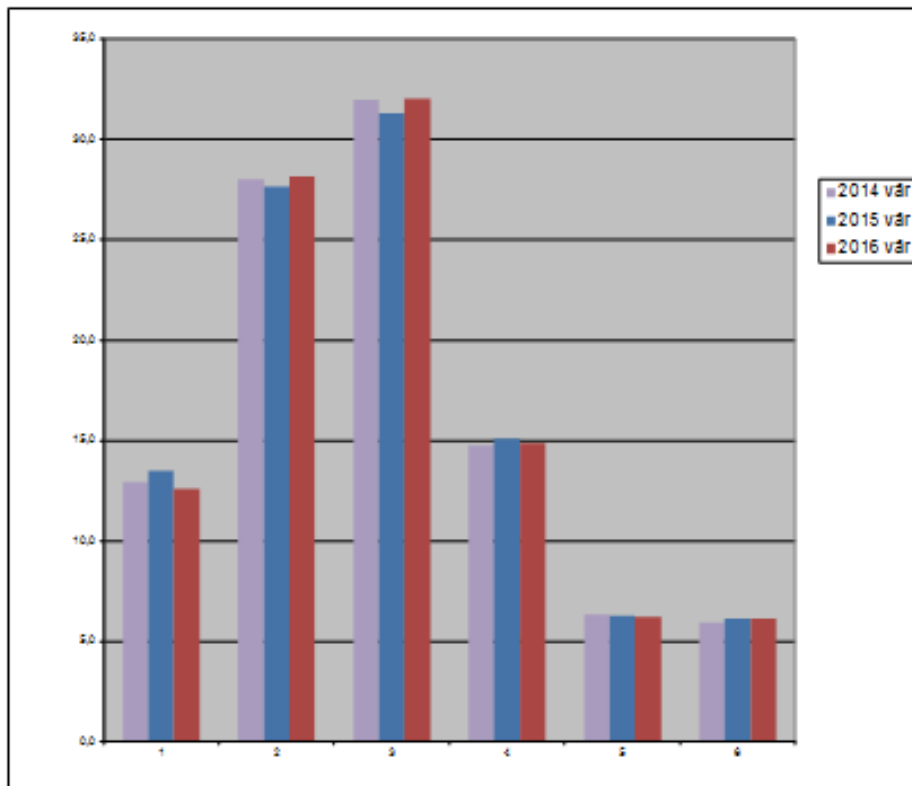

Prosentvis karakterfordeling (A – F) 3 siste vårsemester.

Pr. 06.10.2016

	2016 vår								Total
	A	B	C	D	E	F	G	H	
EXPHIL	12	42	66	34	19	32			205
HF	654	1232	1315	754	283	353	577	18	5186
JU	479	1218	1743	664	199	90	277		4670
MN	807	1529	1683	794	485	585	638	12	6533
MO	380	1247	1160	483	175	112	3324	38	6919
PS	409	970	1043	393	120	171	635	7	3748
SV	616	1281	1541	851	385	300	219	3	5196
<b>Totalt</b>	<b>3357</b>	<b>7519</b>	<b>8551</b>	<b>3973</b>	<b>1666</b>	<b>1643</b>	<b>5670</b>	<b>78</b>	<b>32457</b>

Pr. 06.10.2016

	Prosentvis fordeling 2016 vår						Total
	A	B	C	D	E	F	
EXPHIL	5,85 %	20,49 %	32,20 %	16,59 %	9,27 %	15,61 %	100,00 %
HF	14,25 %	26,84 %	28,64 %	16,42 %	6,16 %	7,69 %	100,00 %
JU	10,90 %	27,73 %	39,68 %	15,11 %	4,53 %	2,05 %	100,00 %
MN	13,72 %	25,99 %	28,61 %	13,50 %	8,24 %	9,94 %	100,00 %
MO	10,68 %	35,06 %	32,61 %	13,58 %	4,92 %	3,15 %	100,00 %
PS	13,17 %	31,23 %	33,58 %	12,65 %	3,86 %	5,51 %	100,00 %
SV	12,38 %	25,75 %	30,98 %	17,11 %	7,74 %	6,03 %	100,00 %
<b>Totalt</b>	<b>12,57 %</b>	<b>28,15 %</b>	<b>32,02 %</b>	<b>14,88 %</b>	<b>6,24 %</b>	<b>6,15 %</b>	<b>100,00 %</b>

Pr. 05.10.2015

	Prosentvis fordeling 2015 vår						Total
	A	B	C	D	E	F	
EXPHIL	2,50 %	16,00 %	31,30 %	23,30 %	9,80 %	17,20 %	100,00 %
HF	13,30 %	24,90 %	29,10 %	17,30 %	6,30 %	9,10 %	100,00 %
JU	11,00 %	26,70 %	36,20 %	16,40 %	6,20 %	3,40 %	100,00 %
MN	16,00 %	25,10 %	27,60 %	13,90 %	8,40 %	8,90 %	100,00 %
MO	15,60 %	35,40 %	30,40 %	11,30 %	3,90 %	3,30 %	100,00 %
PS	13,00 %	32,60 %	32,40 %	12,70 %	3,90 %	5,40 %	100,00 %
SV	12,10 %	25,70 %	33,20 %	17,20 %	6,90 %	4,90 %	100,00 %
<b>Totalt</b>	<b>13,50 %</b>	<b>27,70 %</b>	<b>31,30 %</b>	<b>15,10 %</b>	<b>6,30 %</b>	<b>6,10 %</b>	<b>100,00 %</b>





# Oppnådde kvalifikasjoner

## – ferdige kandidater

Pr. 06.10.2016

	2016 vår							Totalt	
	AR	B3	B4	M2	M5	ME	MX		PR
	Års- studier	3-årig bachelor	4-årig bachelor	2-årig master	5-årig master	Erfarings- basert master	1-1/2-årig master		Profesjon
HF	3	203	18	73	25	12			334
JU				16	202				218
MN		185		176	19	7			387
MO		34		46	59	0		72	211
PS	82	118		55				37	292
SV		307		111	1	1			420
<b>Totalt</b>	<b>85</b>	<b>847</b>	<b>18</b>	<b>477</b>	<b>306</b>	<b>20</b>		<b>109</b>	<b>1862</b>





# Avlagte doktorgrader – totalt

Pr. 06.10.2016

	2016 vår			Total
	Finansieringskilde			
	Andre	Egen	NFR	
HF	4	8	1	13
JU		2	1	3
MN	9	11	13	33
MO	30	16	6	52
PS	3	6		9
SV	3	6	2	11
<b>Totalt</b>	<b>49</b>	<b>49</b>	<b>23</b>	<b>121</b>

Pr. 05.02.2016

	2015 høst			Total
	Finansieringskilde			
	Andre	Egen	NFR	
HF	5	3	1	9
JU		1		1
MN	10	11	10	31
MO	29	11	4	44
PS	4	4		8
SV	6	3	3	12
<b>Totalt</b>	<b>54</b>	<b>33</b>	<b>18</b>	<b>105</b>

Pr. 05.10.2015

	2015 vår			Total
	Finansieringskilde			
	Andre	Egen	NFR	
HF	7	4	1	12
JU	1	3		4
MN	11	14	19	44
MO	35	13	6	54
PS	5	6		11
SV	3	8	5	16
<b>Totalt</b>	<b>62</b>	<b>48</b>	<b>31</b>	<b>141</b>





# Personer i doktorgradsprogrammer

## Aktive avtaler

Pr. 06.10.2016

Antall

	2015 høst			Totalt
	Finansieringskilde			
	Andre	Egen	NFR	
HF	44	122	18	184
JU	15	27	7	49
MN	113	205	120	438
MO	333	165	41	539
PS	57	52	11	120
SV	56	85	36	177
<b>Totalt</b>	<b>618</b>	<b>656</b>	<b>233</b>	<b>1507</b>

## Nye avtaler

Pr. 06.10.2016

Nye avtaler

	2015 høst			Totalt	Andel av aktive
	Finansieringskilde				
	Andre	Egen	NFR		
HF	2	2	2	6	3,3 %
JU					0,0 %
MN	12	20	15	47	10,7 %
MO	30	19	4	53	9,8 %
PS	5	1		6	5,0 %
SV	4	4	2	10	5,6 %
<b>Totalt</b>	<b>53</b>	<b>46</b>	<b>23</b>	<b>122</b>	<b>8,1 %</b>

## Gamle avtaler, UiB-ansatte

Pr. 06.10.2016

	2015 høst			Totalt
	Finansieringskategori			
	Andre	Egen	NFR	
PHDHF		34	6	40
PHDJUR		6	1	7
PHDMD	1	12	3	16
PHDMN	3	24	17	44
PHDODO		1		1
PHDPSYK	1	10	3	14
PHDSV	1	19	4	24
<b>Totalt</b>	<b>6</b>	<b>106</b>	<b>34</b>	<b>146</b>







# Gjennomstrømming i organisert doktorgradsutdanning - Alle

Kvalifikasjon		2016 vår			Totalt
		Finansieringskategori			
		Andre	Egen	NFR	
PHDHF	Årsverk brutto		4,4	3,2	4,2
	Årsverk netto		3,1	3,1	3,1
	Antall kandidater		8	1	9
PHDJUR	Årsverk brutto		5,8	6,3	5,9
	Årsverk netto		3,5	3,9	3,6
	Antall kandidater		2	1	3
PHDMED	Årsverk brutto	3,9	4,6	5,0	4,6
	Årsverk netto	3,2	3,6	3,4	3,5
	Antall kandidater	2	16	4	22
PHDMN	Årsverk brutto	3,5	4,4	4,8	4,5
	Årsverk netto	3,5	3,2	3,6	3,4
	Antall kandidater	1	11	10	22
PHDPSYK	Årsverk brutto		4,6		4,6
	Årsverk netto		2,7		2,7
	Antall kandidater		6		6
PHDSV	Årsverk brutto		6,5	6,2	6,4
	Årsverk netto		3,6	4,8	3,9
	Antall kandidater		6	2	8
PHDODO	Årsverk brutto				
	Årsverk netto				
	Antall kandidater				
Totalt Årsverk brutto		3,7	4,8	5,0	4,8
Totalt Årsverk netto		3,3	3,3	3,7	3,4
Totalt Antall kandidater		3	49	18	70





# Database for statistikk om høgre utdanning (DBH)

- <http://dbh.nsd.uib.no/>







---

UNIVERSITETET I BERGEN