

Oversikt over utdannings- og doktorgradsdata til
DBH med rapporteringsfrist
15. oktober 2017,
sammenstilt med tilsvarende data fra foregående
år/semester

Seksjon for studieinformasjon og systemforvaltning
Studieadministrativ avdeling

Vedlegg til protokoll

Innhold

I Utdanningsdata	3
1. Kvalifikasjoner	3
2. Studieprogramopplysninger	4
2a. Studieprogramopplysninger - totalt	4
2b. Studieprogramopplysninger – videreutdanning	5
3. Studieretninger	6
4. Emneopplysninger	6
4a. Emneopplysninger - totalt	6
4b. Emneopplysninger – Oppgaveemner	7
4c. Emneopplysninger – videreutdanning	8
5. Fellesgrader	8
6. Studieplasser	9
7. Søknadsdata	10
8. Registrerte studenter	11
8a. Registrerte studenter – egenfinansierte og totalt	11
8b. Registrerte studenter – videreutdanning	12
8c. Registrerte studenter – aldersfordeling	13
8d. Registrerte studenter – utenlandske	14
8e. Registrerte studenter – Opptatte og nye	14
8f. Registrerte studenter – Opptatte og nye – videreutdanning	15
9. Emneoppmeldte studenter	15
10. Eksamen	16
10a. Eksamen – ny egenfinansiert studiepoengproduksjon	16
10b. Eksamen – videreutdanning	17
10c. Eksamen – karakterer	18
11. Oppnådde kvalifikasjoner	19
11a. Ferdige kandidater - egenfinansiert	19
11b. Ferdige kandidater - totalt	20
12. Utvekslingsstudenter	21
II Doktorgradsdata	22
13. Personer i doktorgradsprogrammer	22
13a. Personer i doktorgradsprogrammer – aktive avtaler	22
13b. Personer i doktorgradsprogrammer – nye avtaler	23
13c. Personer i doktorgradsprogrammer - gamle avtaler, UiB-ansatte	24
13d. Personer i doktorgradsprogrammer – avbrutte avtaler, UiB-ansatte	25
14. Avlagte doktorgrader	26
14a. Avlagte doktorgrader - totalt	26
14b. Gjennomstrømning i organisert doktorgradsutdanning, UiB-ansatte	27
14c. Gjennomstrømning i organisert doktorgradsutdanning, Alle	28
15. Personer i doktorgradsprogrammer – SSB	29

Tabellene er sammenstilt med tilsvarende tabeller for tilsvarende semester foregående år eller med forrige semester. Studentdata er sammenstilt med tilsvarende semester forrige år, mens data om studietilbudet er sammenstilt med forrige semester.

I Utdanningsdata

1. Kvalifikasjoner¹

Pr. 06.10.2017

	Høst 2017									Totalt
	AR	B3	B4	FU	M2	M5	ME	MX	PR	
	Års- studier	3-årig bachelor	4-årig bachelor	Forsker- utdanning	2-årig master	5-årig master	Erfarings- basert master	1-1 1/2- årig master	Profesjons- studium	
HF		29		2	24	6	2			63
JU				2	1	1				4
KMD	2	3	1		3	1	1			11
MN		1	1	2	22	12	1			39
MED		2		3	7	2	1		1	16
PS	1	5		2	7				1	16
SV		16		2	13	1	1			33
Totalt	3	56	2	13	77	23	6		2	182

Pr. 06.10.2017

	Vår 2017									Totalt
	AR	B3	B4	FU	M2	M5	ME	MX	PR	
	Års- studier	3-årig bachelor	4-årig bachelor	Forsker- utdanning	2-årig master	5-årig master	Erfarings- basert master	1-1 1/2- årig master	Profesjons- studium	
HF		31		2	24	4	2			63
JU				2	1	1				4
KMD	2	3	1		3	1	1			11
MN		1	1	2	23	9	1			37
MED		2		3	7	2	1	1	1	17
PS	1	5		2	8				1	17
SV		16		2	13	1	1			33
Totalt	3	58	2	13	79	18	6	1	2	182

Tidligrapportert pr. 23.03.2017

	Vår 2017									Totalt
	AR	B3	B4	FU	M2	M5	ME	MX	PR	
	Års- studier	3-årig bachelor	4-årig bachelor	Forsker- utdanning	2-årig master	5-årig master	Erfarings- basert master	1-1 1/2- årig master	Profesjons- studium	
HF		30		2	24	4	2			62
JU				2	1	1				4
KMD	2	3	1	1	3	1		1		12
MN		1	1	2	20	8	1	1		34
MED		2		3	6	2	1		1	15
PS	1	5		2	8				1	17
SV		16		2	13	1	1			33
Totalt	3	57	2	14	75	17	5	2	2	177

Pr. 06.02.2017

	Høst 2016									Totalt
	AR	B3	B4	FU	M2	M5	ME	MX	PR	
	Års- studier	3-årig bachelor	4-årig bachelor	Forsker- utdanning	2-årig master	5-årig master	Erfarings- basert master	1-1 1/2- årig master	Profesjons- studium	
HF	1	34	1	2	25	5	2			70
JU				2	1	1				4
MN		1	1	2	27	8	1	1		41
MED		2		3	6	2	1	1	1	16
PS	1	5		2	8				1	17
SV		16		2	13	1	1			33
Totalt	2	58	2	13	80	17	5	2	2	181

¹ Tabellen viser antall kvalifikasjoner (gradsbevisninger) som UiB tilbyr, ikke oppnådde kvalifikasjoner. Kvalifikasjoner er en grunnlagstabell og rapporterer grader som refereres til av øvrige tabeller, for eksempel oppnådde kvalifikasjoner og avlagte doktorgrader. Kvalifikasjoner må normalt rapporteres på nytt hvert semester fordi oppnådde kvalifikasjoner rapporteres for foregående semester og kan ta med gradsoppnåelser knyttet til gradkoder som er utgått.

2. Studieprogramopplysninger

2a. Studieprogramopplysninger - totalt²

Pr. 06.10.2017

	Høst 2017											Totalt
	AR	B3	B4	FU	HN	LN	M2	M5	ME	MX	PR	
	Års- studium	3-årig bachelor	4-årig bachelor	Forsker- utdanning	Høyere nivå	Lavere nivå	2-årig master	5-årig master	Erfarings- basert master	1-1/2-årig master	Profesjon	
EXPHIL						1						1
HF	13	29		2	2	30	24	3	2			105
JU				2	2	4	1	1				10
KMD	4	4	1		2	2	3	1	1			18
MN	1	22	1	3	3	16	21	7	1			75
MED	1	2		3	10	2	12	2	1		2	35
PS	5	5		3	2	12	8	1		1	1	37
SV	9	19		3	12	7	16	1	1			68
UIB				1		2						3
Totalt	33	81	2	17	33	76	85	16	6		3	352

Ny-rapportering pr. 06.10.2017

	Vår 2017											Totalt
	AR	B3	B4	FU	HN	LN	M2	M5	ME	MX	PR	
	Års- studium	3-årig bachelor	4-årig bachelor	Forsker- utdanning	Høyere nivå	Lavere nivå	2-årig master	5-årig master	Erfarings- basert master	1-1/2-årig master	Profesjon	
EXPHIL						1						1
HF	13	30		2	2	31	24	2	2			106
JU				2	2	4	1	1				10
KMD	3	4	1		2	2	3	1	1			17
MN	1	22	1	3	3	16	22	4	1			73
MED	1	2		3	10	2	12	2	1	1	2	36
PS	5	5		3	2	12	9	1			1	38
SV	9	16		3	11	7	13	1	1			61
UIB				1		2						3
Totalt	32	79	2	17	32	77	84	12	6	1	3	345

Pr. 24.03.2017

	Vår 2017											Totalt
	AR	B3	B4	FU	HN	LN	M2	M5	ME	MX	PR	
	Års- studium	3-årig bachelor	4-årig bachelor	Forsker- utdanning	Høyere nivå	Lavere nivå	2-årig master	5-årig master	Erfarings- basert master	1-1/2-årig master	Profesjon	
EXPHIL												
HF	13	29		2	2	33	24	2	2			107
JU				2	2	4	1	1				10
KMD	3	4	1	1	1	2	3	1	1			17
MN	1	22	1	3	3	15	17	4	1			67
MO	1	2		3	9	2	11	2	1		2	33
PS	5	5		3	2	12	9				1	37
SV	9	16		3	10	7	13	1	1			60
UIB				1		2						3
Totalt	32	78	2	18	29	77	78	11	6		3	334

² Studieprogramopplysninger er en grunnlagstabell som ikke bare teller aktive studieprogram, men også studieprogram som refereres til av øvrige tabeller, for eksempel registrerte studenter.

Studieprogramopplysninger må normalt rapporteres på nytt hvert semester med tilbakevirkende kraft fordi studiepoengproduksjon rapporteres for foregående semester, og vil ta med produksjon knyttet til studieprogram som er utgått og ikke ble rapportert ved forrige anledning.

2b. Studieprogramopplysninger – videreutdanning³

Pr. 06.10.2017

		2017 Høst			
Finansiering		HN	LN	ME	Totalt
		Høyere nivå	Lavere nivå	Erfaringsbasert master	
HF	BLANDET		15		15
	EKSTERNT		7		7
	INTERNT	2	6	2	10
Totalt HF		2	28	2	32
JU	EKSTERNT		2		2
Totalt JU			2		2
KMD	EKSTERNT	2	1		3
	INTERNT			1	1
Totalt KMD		2	1	1	4
MN	BLANDET		2		2
	EKSTERNT	2	8		10
	INTERNT		4	1	5
Totalt MN		2	14	1	17
MED	BLANDET	1			1
	EKSTERNT	7		1	8
	INTERNT	1			1
Totalt MED		9		1	10
PS	EKSTERNT	1	6		7
	INTERNT	1	2		3
Totalt PS		2	8		10
SV	BLANDET	7		1	8
	EKSTERNT	1	4		5
	INTERNT	2	2		4
Totalt SV		10	6	1	17
Totalt		27	59	6	92

Ny-rapportert pr. 06.10.2017

		2017 Vår			
Finansiering		HN	LN	ME	Totalt
		Høyere nivå	Lavere nivå	Erfaringsbasert master	
HF	BLANDET		15		15
	EKSTERNT		6		6
	INTERNT	2	8	2	12
Totalt HF		2	29	2	33
JU	EKSTERNT		2		2
Totalt JU			2		2
KMD	EKSTERNT	2	1		3
	INTERNT			1	1
Totalt KMD		2	1	1	4
MN	BLANDET		2		2
	EKSTERNT	2	8		10
	INTERNT		4	1	5
Totalt MN		2	14	1	17
MED	BLANDET	1			1
	EKSTERNT	7		1	8
	INTERNT	1			1
Totalt MED		9		1	10
PS	EKSTERNT	1	6		7
	INTERNT	1	2		3
Totalt PS		2	8		10
SV	BLANDET	6		1	7
	EKSTERNT	1	4		5
	INTERNT	2	2		4
Totalt SV		9	6	1	16
Totalt		26	60	6	92

Pr. 24.03.2017

		2017 Vår			
Finansiering		HN	LN	ME	Totalt
		Høyere nivå	Lavere nivå	Erfaringsbasert master	
HF	BLANDET		16		16
	EKSTERNT		6		6
	INTERNT	2	9	2	13
Totalt HF		2	31	2	35
JU	EKSTERNT		2		2
Totalt JU			2		2
KMD	EKSTERNT	1	1		2
	INTERNT			1	1
Totalt KMD		1	1	1	3
MN	BLANDET		2		2
	EKSTERNT	2	8		10
	INTERNT		3	1	4
Totalt MN		2	13	1	16
MED	BLANDET	1			1
	EKSTERNT	7		1	8
Totalt MED		8		1	9
PS	EKSTERNT	1	6		7
	INTERNT	1	2		3
Totalt PS		2	8		10
SV	BLANDET	6		1	7
	EKSTERNT	1	4		5
	INTERNT	2	2		4
Totalt SV		9	6	1	16
Totalt		24	61	6	91

³ Utdrag fra studieprogramtabellen. Synliggjør fordeling av videreutdanningsprogrammer. Tabellen sorterer fakultetsvis pr. finansieringstype (INTERN: 100 % internt finansiert, EKSTERN: 100 % eksternt finansiert, BLANDET: både intern og eksternt finansiert), fordelt på studienivå.

3. Studieretninger

Pr. 27.03.2017		Ny-rapportert pr. 06.10.2017		Pr. 06.10.2017	
2017 vår		2017 vår		2017 høst	
Antall studieretninger		Antall studieretninger		Antall studieretninger	
HF	29	HF	30	HF	29
KMD	41	KMD	41	KMD	41
MN	92	MN	93	MN	91
MED	34	MED	34	MED	33
PS	3	PS	3	PS	3
SV	5	SV	5	SV	5
Totalt	204	Totalt	206	Totalt	202

4. Emneopplysninger⁴

4a. Emneopplysninger - totalt

		Tidligrapportert - pr. 06.10.2016				Pr. 06.02.2017				Pr. 06.10.2017				Tidligrapportert - pr. 06.10.2017			
		2016 Høst				2016 Høst				2017 Vår				2017 Høst			
Studienivå		Aktivt	Nytt	Avviklet men vurdering	Avviklet men vurdering	Aktivt	Nytt	Avviklet men vurdering	Avviklet men vurdering	Aktivt	Nytt	Avviklet men vurdering	Avviklet men vurdering	Aktivt	Nytt	Avviklet men vurdering	Avviklet men vurdering
EXPHIL	LN	12				12				12				12			
Totalt EXPHIL		12				12				12				12			
HF	AR	8				8											
	FU	46		1		46	1	1		23	2	1				25	
	HN	244		7		243	2	7	1	223	4	6	1			210	6
	LN	556	8	51		555	13	38	12	435	10	40	11			423	2
Totalt HF		854	8	59		852	16	46	13	681	16	47	12			658	8
JU	FU	8	10			12	7			19	2					21	
	HN	55	2	2		54	2	2	1	56	1	1				53	5
	LN	17				17				17						17	
Totalt JU		80	12	2		83	9	2	1	92	3	1				91	5
KMD	AR									8						8	
	FU									21						21	
	HN									35						35	
	LN									145		2				142	4
Totalt KMD										209		2				206	4
MED	FU	52		2		50		3		47	13	1				57	1
	HN	233	2	14		232	6	8	6	226	9	13	4			223	4
	LN	64	4	11		65	4	9	2	68	4	3	3			71	4
Totalt MED		349	6	27		347	10	20	8	341	26	17	7			351	5
MN	AR	10				10				10						10	8
	FU	253	2			253	5			248	4					251	1
	HN	449	9	17		448	9	16	1	430	10	24	1			436	7
	LN	202	12	7		200	12	4	5	210	6	8				215	11
Totalt MN		914	23	24		911	26	20	6	898	20	32	1			912	27
PS	AR	8	1			8	1			9	1					10	1
	FU	87	3	3		87	4	3		90	2	1				90	1
	HN	74	5	26		73	5	26	1	77	8	6				79	4
	LN	50	9	2		50	9	2	1	55	6	4	1			49	3
Totalt PS		219	18	31		218	19	29	2	231	17	11	1			228	9
SV	AR	7	2			7	2			9						9	
	FU	14	1			14	1			9	7	1	3			15	1
	HN	125	7			111	5	1		116	6					121	12
	LN	150	15	13		151	14	11		156	8	3	1			160	21
Totalt SV		296	25	13		283	22	12		290	21	4	4			305	34
Totalt		2724	92	156		2706	102	129	30	2754	103	114	25			2763	92

⁴ Fra og med høsten 2012 må vi, grunnet ny rapport om emneopptilte studenter inneværende semester til SSB, tidligrapportere emneopplysninger for inneværende semester.

4b. Emneopplysninger – Oppgaveemner⁵

Tidligrapportert pr. 06.10.2017

	2017 høst		Totalt
	BACHELOROPPGAVE	MASTEROPPGAVE	
HF	63	27	90
JU		4	4
KMD	1	4	5
MED	2	22	24
MN	9	34	43
PS	3	9	12
SV	17	16	33
Totalsum	95	116	211

Pr. 06.10.2017

	2017 vår		Totalt
	BACHELOROPPGAVE	MASTEROPPGAVE	
HF	66	29	95
JU		2	2
KMD	1	4	5
MED	2	22	24
MN	9	34	43
PS	4	10	14
SV	15	14	29
Totalsum	97	115	212

Pr. 06.02.2017

	2016 høst		Totalt
	BACHELOROPPGAVE	MASTEROPPGAVE	
HF	80	34	114
JU		2	2
MED	2	22	24
MN	8	40	48
PS	4	12	16
SV	15	13	28
Totalsum	109	123	232

⁵ Fra og med høsten 2012 rapporteres det på alle emner om emnet er en bacheloroppgave eller masteroppgave. Oppgaveemner som er rapportert som avvirket forrige semester er filtrert bort i denne oversikten.

4c. Emneopplysninger – videreutdanning

		Tidligrapportert - pr. 06.10.2016 2016 Høst				Pr. 06.02.2017 2016 Høst				Pr. 06.10.2017 2017 Vår				Tidligrapportert - pr. 06.10.2017 2017 Høst			
Studienivå	Finansiering	Aktivt	Nytt	Av- viklet	Avviklet men vurdering	Aktivt	Nytt	Av- viklet	Avviklet men vurdering	Aktivt	Nytt	Av- viklet	Avviklet men vurdering	Aktivt	Nytt	Av- viklet	Avviklet men vurdering
HF	HN	1				1				12				12			
	INTERNT	12				12				12				12			
	Totalt HN	13				13				12				12			
	LN	16		4		16		4		14	1			14		1	
	BLANDET	8				8				6				6	1		
	EKSTERNT	7	1			7	1			5	1	2		4		2	
	INTERNT	31	1	4		31	1	4		25	2	2		24	1	3	
	Totalt LN	31	1	4		31	1	4		25	2	2		24	1	3	
	Totalt HF	44	1	4		44	1	4		37	2	2		36	1	3	
JU	HN	1				1				1				1			
	INTERNT	1				1				1				1			
	Totalt HN	1				1				1				1			
	LN	1				1				1				1			
	EKSTERNT	1				1				1				1			
	INTERNT	1				1				1				1			
	Totalt LN	1				1				1				1			
	Totalt JU	2				2				2				2			
KMD	HN									2				2			
	INTERNT									4				4			
	Totalt HN									6				6			
	LN									1				1			
	EKSTERNT									1				1			
	INTERNT									1				1			
	Totalt LN									1				1			
	Totalt KMD									7				7			
MED	HN	43				43				42		1		42			
	BLANDET	6	1			6	1			7	1			8			
	EKSTERNT									1				1			
	INTERNT	49	1			49	1			49	2	1		51			
	Totalt HN	49	1			49	1			49	2	1		51			
	Totalt MED	49	1			49	1			49	2	1		51			
MN	HN	4				4				2				2			
	INTERNT	13	1			13	1			15				14	1		
	Totalt HN	17	1			17	1			17				16	1		
	LN	2				2				2				2			
	BLANDET	8				6		1		8				8			
	EKSTERNT	1				1				1				1			
	INTERNT	11				9		1		11				11			
	Totalt LN	11				9		1		11				11			
	Totalt MN	28	1			26	1	1		28				27	1		
PS	FU	2				2				2				2			
	INTERNT	2				2				2				2			
	Totalt FU	1				1				1	1			2			
	HN	1				1				1				1			
	INTERNT	2				2				2	1			3			
	Totalt HN	4	1			4	1			5				5			
	LN	10				10				10	2			12			
	EKSTERNT	14	1			14	1			15	2			17			
	INTERNT	18	1			18	1			19	3			22			
	Totalt LN	14	1			14	1			15	2			17			
	Totalt PS	18	1			18	1			19	3			22			
SV	HN	6	1			6				6				6	2		
	BLANDET	1				1				1				1			
	EKSTERNT	1				1				1				1			
	INTERNT	7	1			7				8				8	2		
	Totalt HN	5				5				4				4			
	LN	2	1			2	1			3				3			
	EKSTERNT	7	1			7	1			7				7			
	INTERNT	14	2			14	1			15				15	2		
	Totalt LN	14	2			14	1			15				15	2		
	Totalt SV	14	2			14	1			15				15	2		
	Totalt	155	6	4		153	5	5		157	7	3		160	4	3	

5. Fellesgrader

Pr. 23.03.2017			2017 vår			Pr. 06.10.2017			2017 høst		
			Samarbeidsinstitusjon						Samarbeidsinstitusjon		
HF	BAHF-SPIK	Norges Handelshøyskole				BAHF-SPIK	Norges Handelshøyskole				
MN	JMAMN-BAS	Eötvös Loránd Tudományegyetem Rheinisch-Westfälische Technische Hochschule Aachen Université de Rennes I Université Pierre et Marie Curie Vrije Universiteit Amsterdam				JMAMN-BAS	Eötvös Loránd Tudományegyetem Rheinisch-Westfälische Technische Hochschule Aachen Université de Rennes I Université Pierre et Marie Curie Vrije Universiteit Amsterdam				
	JMAMN-QAL2	Central South University Politechnika Gdanska Universidad de Cádiz Universidade do Algarve Universitat de Barcelona				JMAMN-QAL2	Central South University Politechnika Gdanska Universidad de Cádiz Universidade do Algarve Universitat de Barcelona				
	MAMN-PROG	Høgskulen på Vestlandet				MAMN-PROG	Høgskulen på Vestlandet				
SV	JMASV-SYSD	Radboud Universiteit Nijmegen Universidade Nova de Lisboa Università degli Studi di Palermo				JMASV-SYSD	Radboud Universiteit Nijmegen Universidade Nova de Lisboa Università degli Studi di Palermo				
Totalt			5			5			5		

6. Studieplasser⁶

Pr. 06.10.2017

Fakultet	Høst 2017				Totalt
	Årsstudium	3-årig bachelor	5-årig master	Profesjonsstudium	
HF	218	687	71		976
JU			380		380
KMD		12	14		26
MN	75	554	143		772
MED		66	72	165	303
PS	265	183		87	535
SV	161	798	22		981
Totalt	719	2300	702	252	3973

Pr. 06.10.2016

Fakultet	Høst 2016				Totalt
	Årsstudium	3-årig bachelor	5-årig master	Profesjonsstudium	
HF	228	689	85		1002
JU			380		380
MN	75	594	90		759
MED		66	72	165	303
PS	265	183		87	535
SV	167	783	22		972
Totalt	735	2315	649	252	3951

⁶ Studieplasser rapporteres kun for NOM-data.

8. Registrerte studenter

8a. Registrerte studenter – egenfinansierte og totalt Egenfinansierte registrerte studenter⁸

Pr. 06.10.2017

	Egenfinansierte 2017 høst											UPL	Totalt
	AR Års- studium	B3 3-årig bachelor	B4 4-årig bachelor	HN Høyere nivå	LN Lavere nivå	M2 2-årig master	M5 5-årig master	ME Erfarings- basert master	MX 1-1/2-årig master	PR Profesjons- studium	UPL		
HF	466	1 586		13	458	411	334		62				3 330
JU				233	207	65	1 897						2 402
KMD	31	244	102	0	24	137	72		16				626
MN	237	1 543	2	134	159	654	390		20				3 139
MED	51	174		9	41	227	365		0		1 089		1 956
PS	430	510		2	64	334					607		1 947
SV	335	2 238		68	236	497	83		7				3 464
UiB												20	20
Totalt	1 550	6 295	104	459	1 189	2 325	3 141	105		1 696		20	16 884

Pr. 06.10.2016

	Egenfinansierte 2016 høst											UPL	Totalt
	AR Års- studium	B3 3-årig bachelor	B4 4-årig bachelor	HN Høyere nivå	LN Lavere nivå	M2 2-årig master	M5 5-årig master	ME Erfarings- basert master	MX 1-1/2-årig master	PR Profesjons- studium	UPL		
HF	488	1 553	111	17	449	468	330		85				3 501
JU				243	165	65	1 860						2 333
MN	263	1 557	2	154	148	611	281		33				3 049
MED	36	176		9	52	214	354		0		1 050		1 891
PS	425	517		4	54	297					514		1 811
SV	333	2 167		59	224	548	86		4				3 421
UiB					1							21	22
Totalt	1 545	5 970	113	486	1 093	2 203	2 911	122		1 564		21	16 028

Totalt antall registrerte studenter⁹

Pr. 06.10.2017

	Totalt 2017 høst											UPL	Totalt
	AR Års- studium	B3 3-årig bachelor	B4 4-årig bachelor	HN Høyere nivå	LN Lavere nivå	M2 2-årig master	M5 5-årig master	ME Erfarings- basert master	MX 1-1/2-årig master	PR Profesjons- studium	UPL		
HF	466	1 586		13	599	411	334		62				3 471
JU				233	230	65	1 897						2 425
KMD	31	244	102	1	24	137	72		16				627
MN	237	1 543	2	173	262	654	390		20				3 281
MED	51	174		105	41	227	365		3		1 089		2 055
PS	430	510		14	118	334					607		2 013
SV	335	2 238		111	300	497	83		14				3 578
UiB												20	20
Totalt	1 550	6 295	104	650	1 574	2 325	3 141	115		1 696		20	17 470

Pr. 06.10.2016

	Totalt 2016 høst											UPL	Totalt
	AR Års- studium	B3 3-årig bachelor	B4 4-årig bachelor	HN Høyere nivå	LN Lavere nivå	M2 2-årig master	M5 5-årig master	ME Erfarings- basert master	MX 1-1/2-årig master	PR Profesjons- studium	UPL		
HF	488	1 553	111	30	561	468	330		85				3 626
JU				243	190	65	1 860						2 358
MN	263	1 557	2	173	272	611	281		33				3 192
MED	36	176		115	52	214	354		20		1 050		2 017
PS	425	517		4	74	297					514		1 831
SV	333	2 167		76	291	548	86		8				3 509
UiB					1							21	22
Totalt	1 545	5 970	113	641	1 441	2 203	2 911	146		1 564		21	16 555

⁸ Tabellen viser egenfinansierte registrerte studenter beregnet ut fra *egenfinansieringsprosent* på studieprogrammet studenten er knyttet til. Privatister og studenter i permisjon teller ikke med.

⁹ Tabellen viser studenttall totalt – det vil at studenttallet ikke er justert for egenfinansieringsprosenten på studentens studieprogram.

8b. Registrerte studenter – videreutdanning¹⁰

		Pr. 06.10.2016				Pr. 06.10.2017				
		2016 Høst				2017 Høst				
		HN	LN	ME	Totalt	HN	LN	ME	Totalt	
		Høyere nivå	Lavere nivå	Erfarings- basert master		Høyere nivå	Lavere nivå	Erfarings- basert master		
HF	BLANDET	Egenfinans	72		72		83,9		83,9	
		Totalt	144		144		167		167	
	EKSTERNT	Egenfinans	0	0	0		0		0	
		Totalt	13	40	53		58		58	
	INTERNT	Egenfinans	17	92	85	194	13	73	62	148
Totalt		17	92	85	194	13	73	62	148	
Egenfinans HF		17	164	85	266	13	156,9	62	231,9	
Totalt HF		30	276	85	391	13	298	62	373	
JU	BLANDET	Egenfinans								
		Totalt								
	EKSTERNT	Egenfinans		0		0		0		0
		Totalt		25		25		22		22
	INTERNT	Egenfinans								
Totalt										
Egenfinans JUS			0		0		0		0	
Totalt JU			25		25		22		22	
KMD	BLANDET	Egenfinans								
		Totalt								
	EKSTERNT	Egenfinans					0		0	
		Totalt					1		1	
	INTERNT	Egenfinans							16	16
Totalt								16	16	
Egenfinans KMD						0		16	16	
Totalt KMD						1		16	17	
MN	BLANDET	Egenfinans								
		Totalt								
	EKSTERNT	Egenfinans	0	0		0	0	0		0
		Totalt	19	122		141	39	100		139
	INTERNT	Egenfinans			33	33			20	20
Totalt				33	33			20	20	
Egenfinans MN		0	0	33	33	0	0	20	20	
Totalt MN		19	122	33	174	39	100	20	159	
MED	BLANDET	Egenfinans	9,1		9,1	9,1			9,1	
		Totalt	26		26	26			26	
	EKSTERNT	Egenfinans	0		0	0			0	
		Totalt	81		20	101	74		3	77
	INTERNT	Egenfinans								
Totalt										
Egenfinans MED		9,1		0	9,1	9,1		0	9,1	
Totalt MED		107		20	127	100		3	103	
PS	BLANDET	Egenfinans								
		Totalt								
	EKSTERNT	Egenfinans		0		0	0	0		0
		Totalt		20		20	12	54		66
	INTERNT	Egenfinans	4			4	2	13		15
Totalt		4			4	2	13		15	
Egenfinans PSYK		4	0		4	2	13		15	
Totalt PS		4	20		24	14	67		81	
SV	BLANDET	Egenfinans	17,5		4	21,5	24,5		7	31,5
		Totalt	35		8	43	49		14	63
	EKSTERNT	Egenfinans		0		0	0	0		0
		Totalt		67		67	19	64		83
	INTERNT	Egenfinans	41	9		50	43	4		47
Totalt		41	9		50	43	4		47	
Egenfinans SV		58,5	9	4	71,5	67,5	4	7	78,5	
Totalt SV		76	76	8	160	111	68	14	193	
Totalt Egenfinans		88,6	173	122	383,6	91,6	173,9	105	370,5	
Totalt Totalt		236	519	146	901	278	555	115	948	

¹⁰ Tabellen viser registrerte studenter på videreutdanningsprogrammer. Tallene er fordelt på kategoriene BLANDET (programmer som ikke er 100 % ekstern- eller internfinansiert), EKSTERN (100 % eksternfinansiert) og INTERNT (100 % internfinansiert).

8c. Registrerte studenter – aldersfordeling¹¹

Absolutte tall

Pr. 06.10.2017

	2017 høst														Totalt
	16-20	21-25	26-30	31-35	36-40	41-45	46-50	51-55	56-60	61-65	66-70	71-75	76-80	81-85	
HF	603	1384	596	286	201	140	104	76	33	18	22	5	2	1	3471
JU	401	1484	413	53	33	17	11	8	3	2					2425
KMD	66	298	168	42	24	13	8	6	2						627
MN	688	1699	492	150	81	75	48	27	17	5	2				3284
MED	281	1015	474	135	60	47	29	9	3	1		2			2056
PS	372	905	421	120	68	79	52	26	10	1	1				2055
SV	813	1769	560	186	111	65	41	22	7	3	1				3578
UiB	3	10	4	3	3	3	1								27
Totalt	3227	8564	3128	975	581	439	294	174	75	30	26	7	2	1	17523

Pr. 06.10.2016

	2016 høst														Totalt
	16-20	21-25	26-30	31-35	36-40	41-45	46-50	51-55	56-60	61-65	66-70	71-75	76-80	81-85	
HF	572	1489	641	289	212	164	95	81	49	20	14	4	1	1	3632
JU	348	1477	418	48	32	12	14	6	3						2358
MN	692	1625	448	169	88	76	45	30	18	2	1			1	3195
MED	297	946	435	130	77	51	49	22	8	2					2017
PS	337	848	388	96	63	53	35	10	7						1837
SV	759	1827	552	178	88	56	22	23	3	1	1				3510
UiB		14	5	1	4		1		1						26
Totalt	3005	8226	2887	911	564	412	261	172	89	25	16	4	1	2	16575

Prosentvis fordeling

Pr. 06.10.2017

	2017 høst														Totalt
	16-20	21-25	26-30	31-35	36-40	41-45	46-50	51-55	56-60	61-65	66-70	71-75	76-80	81-85	
HF	17,4 %	39,9 %	17,2 %	8,2 %	5,8 %	4,0 %	3,0 %	2,2 %	1,0 %	0,5 %	0,6 %	0,1 %	0,1 %	0,0 %	100,0 %
JU	16,5 %	61,2 %	17,0 %	2,2 %	1,4 %	0,7 %	0,5 %	0,3 %	0,1 %	0,1 %	0,0 %	0,0 %	0,0 %	0,0 %	100,0 %
KMD	10,5 %	47,5 %	26,8 %	6,7 %	3,8 %	2,1 %	1,3 %	1,0 %	0,3 %	0,0 %	0,0 %	0,0 %	0,0 %	0,0 %	100,0 %
MN	21,0 %	51,7 %	15,0 %	4,6 %	2,5 %	2,3 %	1,5 %	0,8 %	0,5 %	0,2 %	0,1 %	0,0 %	0,0 %	0,0 %	100,0 %
MED	13,7 %	49,4 %	23,1 %	6,6 %	2,9 %	2,3 %	1,4 %	0,4 %	0,1 %	0,0 %	0,0 %	0,1 %	0,0 %	0,0 %	100,0 %
PS	18,1 %	44,0 %	20,5 %	5,8 %	3,3 %	3,8 %	2,5 %	1,3 %	0,5 %	0,0 %	0,0 %	0,0 %	0,0 %	0,0 %	100,0 %
SV	22,7 %	49,4 %	15,7 %	5,2 %	3,1 %	1,8 %	1,1 %	0,6 %	0,2 %	0,1 %	0,0 %	0,0 %	0,0 %	0,0 %	100,0 %
UiB	11,1 %	37,0 %	14,8 %	11,1 %	11,1 %	11,1 %	3,7 %	0,0 %	0,0 %	0,0 %	0,0 %	0,0 %	0,0 %	0,0 %	100,0 %
Totalt	18,4 %	48,9 %	17,9 %	5,6 %	3,3 %	2,5 %	1,7 %	1,0 %	0,4 %	0,2 %	0,1 %	0,0 %	0,0 %	0,0 %	100,0 %

Pr. 06.10.2016

	2016 høst														Totalt
	16-20	21-25	26-30	31-35	36-40	41-45	46-50	51-55	56-60	61-65	66-70	71-75	76-80	81-85	
HF	15,7 %	40,9 %	17,7 %	8,0 %	5,8 %	4,5 %	2,6 %	2,2 %	1,4 %	0,6 %	0,4 %	0,1 %	0,0 %	0,0 %	100,0 %
JU	14,8 %	62,6 %	17,7 %	2,0 %	1,4 %	0,5 %	0,6 %	0,3 %	0,1 %	0,0 %	0,0 %	0,0 %	0,0 %	0,0 %	100,0 %
MN	21,6 %	50,9 %	14,0 %	5,3 %	2,8 %	2,4 %	1,4 %	0,9 %	0,6 %	0,1 %	0,0 %	0,0 %	0,0 %	0,0 %	100,0 %
MED	14,7 %	46,8 %	21,6 %	6,5 %	3,8 %	2,5 %	2,4 %	1,1 %	0,4 %	0,1 %	0,0 %	0,0 %	0,0 %	0,0 %	100,0 %
PS	18,4 %	46,1 %	21,1 %	5,2 %	3,4 %	2,9 %	1,9 %	0,5 %	0,4 %	0,0 %	0,0 %	0,0 %	0,0 %	0,0 %	100,0 %
SV	21,6 %	52,0 %	15,8 %	5,1 %	2,5 %	1,6 %	0,6 %	0,7 %	0,1 %	0,0 %	0,0 %	0,0 %	0,0 %	0,0 %	100,0 %
UiB	0,0 %	53,8 %	19,2 %	3,8 %	15,4 %	0,0 %	3,8 %	0,0 %	3,8 %	0,0 %	0,0 %	0,0 %	0,0 %	0,0 %	100,0 %
Totalt	18,1 %	49,6 %	17,4 %	5,5 %	3,4 %	2,5 %	1,6 %	1,0 %	0,5 %	0,2 %	0,1 %	0,0 %	0,0 %	0,0 %	100,0 %

¹¹ Tabellen inkluderer både studenter og privatister og er ikke justert for egenfinansieringsprosent på studentens studieprogram.

8d. Registrerte studenter – utenlandske¹²

Pr. 06.10.2017

	2017 Høst											Totalt
	AR	B3	B4	HN	LN	M2	M5	ME	MX	PR	UPL	
	Års- studium	3-årig bachelor	4-årig bachelor	Høyere nivå	Lavere nivå	2-årig master	5-årig master	Erfarings- basert master	1-1/2-årig master	Profesjons- studium	Uplassert	
HF	25	57			325	48	4	2				461
JU				11	207	1	19					238
KMD	7	86	4		24	61	3	8				193
MN	3	57	1	26	165	119	6					377
MED	6	11		11	41	52	28			29		178
PS	8	17		2	53	41				17		138
SV	13	64		20	234	109	4	1				445
UiB												11
Totalt	62	292	5	70	1049	431	64	11		46		11

Pr. 06.10.2016

	2016 Høst											Totalt
	AR	B3	B4	HN	LN	M2	M5	ME	MX	PR	UPL	
	Års- studium	3-årig bachelor	4-årig bachelor	Høyere nivå	Lavere nivå	2-årig master	5-årig master	Erfarings- basert master	1-1/2-årig master	Profesjons- studium	Uplassert	
HF	24	77	4	1	295	64	7	2				474
JU				11	165	1	25					202
MN	6	78	1	20	150	117	6					378
MED	5	13		15	50	48	29	1		36		197
PS	14	22		1	52	29				16		134
SV	10	75		19	214	111	4					433
UiB												5
Totalt	59	265	5	67	926	370	71	3		52		5

8e. Registrerte studenter – Opptatte og nye¹³

Pr. 06.10.2016

	2016 Høst		
	Opptatte	Nye	% Nye
HF	2362	1451	61,4
JU	919	660	71,8
KMD			
MN	1669	939	56,3
MED	625	435	69,6
PS	1112	566	50,9
SV	1949	1274	65,4
UiB	6	6	100,0
Totalt	8642	5331	61,7

Pr. 06.10.2017

	2017 Høst		
	Opptatte	Nye	% Nye
HF	2084	1201	57,6
JU	947	683	72,1
KMD	268	188	70,1
MN	1690	952	56,3
MED	572	405	70,8
PS	1098	605	55,1
SV	2069	1300	62,8
UiB	5	5	100,0
Totalt	8733	5339	61,1

¹² Tabellen viser antall registrerte studenter, inkludert privatister, som har annet statsborgerskap enn norsk. Av totalen 2041 høsten 2017 er 67 registrert med ukjent statsborgerskap. Av totalen 1823 høsten 2016 er 82 registrert med ukjent statsborgerskap.

¹³ Tabellen viser antall studieretter med starttermin i rapporteringsterminen og hvor mange av disse som er førstegangsregistrert ved UiB.

8f. Registrerte studenter – Opptatte og nye – videreutdanning¹⁴

Pr. 06.10.2016				Pr. 06.10.2017			
2016 Høst				2017 Høst			
	Opptatte	Nye	% Nye		Opptatte	Nye	% Nye
HF	305	156	51,1	HF	328	159	48,5
JU	25	15	60,0	JU	22	5	22,7
KMD				KMD	10	9	90,0
MN	148	56	37,8	MN	137	59	43,1
MED	92	30	32,6	MED	53	16	30,2
PS	20	9	45,0	PS	68	38	55,9
SV	160	85	53,1	SV	200	86	43,0
Totalt	750	351	46,8	Totalt	818	372	45,5

9. Emneoppmeldte studenter¹⁵

Pr. 06.10.2017						
2017 Høst						
FAK	AR	FU	HN	LN	Totalt	
EXPHIL				2475	2475	
HF			771	6919	7690	
JU			2862	2930	5792	
KMD	54		201	517	772	
MN	60	2	2197	6608	8867	
MED		42	2873	1270	4185	
PS	282		1726	3452	5460	
SV	57		1178	6500	7735	
Totalt	453	44	11808	30671	42976	

Pr. 06.10.2016						
2016 Høst						
FAK	AR	FU	HN	LN	Totalt	
EXPHIL				2459	2459	
HF	50		909	6892	7851	
JU			2886	3024	5910	
MN	89	1	2196	6580	8866	
MED		45	3370	1289	4704	
PS	316	3	1332	3135	4786	
SV	43	4	1230	6280	7557	
Totalt	498	53	11923	29659	42133	

¹⁴ Tabellen viser antall tildelte studieretter på et videreutdanningstilbud/studieprogram med start-termin i rapporteringsterminen. Videreutdanningsstudenter som starter på kurs innenfor samme videreutdanningstilbud/studieprogram som de hadde studierett på i tidligere semester vil få sin studierett utvidet i stedet for at de får ny studierett. Slike studieretter telles ikke med her.

¹⁵ Data i tabellen leveres videre til SSB. Utplukket er det samme som for registrerte studenter og for hver registrert student rapporteres alle emner studenten er vurderingsmeldt til i inneværende semester. Tallene i tabellen viser antall meldinger pr. fakultet fordelt på emnets studienivå.

10. Eksamen

10a. Eksamen – ny egenfinansiert studiepoengproduksjon¹⁶

Pr. 06.10.2017

	2017 vår											Totalt
	AR	B3	B4	FU	HN	LN	M2	M5	ME	MX	PR	
	Års- studium	3-årig bachelor	4-årig bachelor	Forsker- utdanning	Høyere nivå	Lavere nivå	2-årig master	5-årig master	Erfarings- basert master	1-1/2-årig master	Profesjons- studium	
EXPHIL						37,7						37,7
HF	14,3	580,8		5,0		87,6	162,5	111,6	18,8			980,6
JU				2,0				1 061,5				1 063,5
KMD	12,0	115,7	90,8	0,3	0,0		66,4	37,8	3,0			325,9
MN	11,1	590,6		12,3	0,0	0,0	344,1	51,4	6,7			1 016,2
MED	1,5	59,9		27,4	5,1		124,5	167,5	0,0		554,0	939,8
PS	149,2	231,2		7,3	5,8	8,6	145,6	10,6	6,3		206,4	770,8
SV	4,8	842,4		3,9	8,0	0,0	264,7		1,5			1 125,2
Totalt	192,8	2 420,5	90,8	58,2	18,9	133,9	1 107,8	1 440,3	36,2		760,4	6 259,7

Pr. 06.10.2016

	2016 vår											Totalt
	AR	B3	B4	FU	HN	LN	M2	M5	ME	MX	PR	
	Års- studium	3-årig bachelor	4-årig bachelor	Forsker- utdanning	Høyere nivå	Lavere nivå	2-årig master	5-årig master	Erfarings- basert master	1-1/2-årig master	Profesjons- studium	
EXPHIL						28,8						28,8
HF	32,7	648,8	102,3	5,1	0,8	91,6	169,3	53,1	16,5			1 120,2
JU				1,8	1,3	0,0		1 009,5				1 012,7
MN	5,8	573,4		9,0	0,0	0,3	350,8	47,2	9,0			995,6
MED	2,4	53,8		19,3	5,5		130,5	165,0	0,0		565,4	941,8
PS	201,5	201,4		4,1	8,1	10,8	99,0	3,2	5,3		194,8	728,0
SV	4,5	734,7		8,2	7,3	0,0	230,1		0,5			985,3
Totalt	246,8	2 212,2	102,3	47,6	23,0	131,5	979,6	1 278,1	31,3		760,2	5 812,4

¹⁶ Studiepoengproduksjon på forskerutdanningsnivå (kolonnen FU) rapporteres til DBH, men inngår ikke i finansieringsmodellen.

10b. Eksamen – videreutdanning

		Pr. 06.10.2016		2016 vår							Pr. 06.10.2017		2017 vår						
		B3	FU	HN	LN	M2	ME	Totalt			B3	FU	HN	LN	M2	ME	Totalt		
		3-årig bachelor	Forsker-utdanning	Høyere nivå	Lavere nivå	2 årig master	Erfarings-basert master	Totalt			3-årig bachelor	Forsker-utdanning	Høyere nivå	Lavere nivå	2 årig master	Erfarings-basert master	Totalt		
HF	BLANDET	Egenfinans			12,9			12,9						15,8			15,8		
		Totalt			24,5			24,5						30,3			30,3		
	EKSTERNT	Egenfinans			0,0			0,0						0,0			0,0		
		Totalt			4,8			4,8						8,5			8,5		
	INTERNT	Egenfinans		0,8	7,3		16,5	24,5					0,3		18,8		19,0		
		Totalt		0,8	7,3		16,5	24,5					0,3		18,8		19,0		
	Egenfinans HF			0,8	20,1		16,5	37,4					16,0		18,8		34,8		
	Totalt HF			0,8	36,5		16,5	53,8					39,0		18,8		57,8		
JU	BLANDET	Egenfinans																	
		Totalt			0,0			0,0									0,0		
	EKSTERNT	Egenfinans			0,5			0,5									0,5		
		Totalt			0,5			0,5									0,5		
	INTERNT	Egenfinans																	
		Totalt			0,0			0,0									0,0		
	Egenfinans JU				0,5			0,5									0,5		
	Totalt JU				0,5			0,5									0,5		
KMD	BLANDET	Egenfinans																	
		Totalt												0,0			0,0		
	EKSTERNT	Egenfinans											6,6				6,6		
		Totalt															6,6		
	INTERNT	Egenfinans														3,0	3,0		
		Totalt														3,0	3,0		
	Egenfinans KMD													0,0		3,0	3,0		
	Totalt KMD													6,6		3,0	9,6		
MN	BLANDET	Egenfinans			0,2			0,2											
		Totalt			1,5			1,5											
	EKSTERNT	Egenfinans		0,0	0,0			0,0					0,0				0,0		
		Totalt		9,8	20,0			29,8				3,8	29,3				33,0		
	INTERNT	Egenfinans	0,2				8,7	8,8			0,2					6,4	6,6		
		Totalt	0,2				8,7	8,8		0,2						6,4	6,6		
	Egenfinans MN		0,2		0,0	0,2	8,7	9,0		0,2		0,0	0,0		6,4	6,6			
	Totalt MN		0,2		9,8	21,5	8,7	40,1		0,2		3,8	29,3		6,4	39,6			
MED	BLANDET	Egenfinans	0,1	4,8		0,3		5,1			0,3	3,9		0,1			4,3		
		Totalt	0,2	13,8		0,8		14,7			0,9	11,2		0,3			12,4		
	EKSTERNT	Egenfinans		0,0			0,0	0,0				0,0			0,0		0,0		
		Totalt		20,3				23,8				19,8			0,5		20,3		
	INTERNT	Egenfinans																	
		Totalt																	
	Egenfinans MED		0,1	4,8		0,3	0,0	5,1		0,3	3,9		0,1	0,0		4,3			
	Totalt MED		0,2	34,1		0,8	3,5	38,5		0,9	31,0		0,3	0,5		32,7			
PS	BLANDET	Egenfinans																	
		Totalt				0,0		0,0					0,0				0,0		
	EKSTERNT	Egenfinans				12,3		12,3					7,1				7,1		
		Totalt				0,0		0,0					0,0				0,0		
	INTERNT	Egenfinans		7,8	0,3		5,3	13,3			5,7				6,3		11,9		
		Totalt		7,8	0,3		5,3	13,3			5,7				6,3		11,9		
	Egenfinans PSYK		7,8	0,3		5,3	13,3	13,3		5,7	0,0		6,3	11,9		11,9			
	Totalt PS		7,8	12,5		5,3	25,6	25,6		5,7	7,1		6,3	19,0		19,0			
SV	BLANDET	Egenfinans	6,0				0,5	6,5			5,9				1,5		7,4		
		Totalt	12,0				1,0	13,0			11,8				3,0		14,8		
	EKSTERNT	Egenfinans	0,0	0,0				0,0			0,0	0,0					0,0		
		Totalt	7,3	23,3				30,6			6,7	12,8					19,4		
	INTERNT	Egenfinans	1,3					1,3			2,2						2,2		
		Totalt	1,3					1,3			2,2						2,2		
	Egenfinans SV		7,3	0,0			0,5	7,8		8,0	0,0		1,5	9,5		9,5			
	Totalt SV		20,7	23,3			1,0	44,9		20,6	12,8		3,0	36,3		36,3			
	Totalt Egenfinans		0,2	0,1	20,7	20,5	0,3	30,9	72,6	0,2	0,3	17,6	16,0	0,1	35,9	70,1			
	Totalt Totalt		0,2	0,2	73,1	94,3	0,8	34,9	203,4	0,2	0,9	67,6	88,1	0,3	37,9	194,9			

10c. Eksamen – karakterer

Pr. 06.10.2017

	2017 vår								Total
	A	B	C	D	E	F	G	H	
EXPHIL	11	76	80	36	27	32			262
HF	681	1168	1272	701	306	403	208	11	4750
JU	517	1222	1693	725	225	125	350	30	4887
KMD	43	91	72	24	8	8	807	15	1068
MN	798	1546	1731	851	532	654	640	20	6772
MED	371	1183	1130	402	193	124	2787	46	6236
PS	399	925	997	376	121	155	648	6	3627
SV	623	1493	1735	897	393	283	223	2	5649
Totalt	3443	7704	8710	4012	1805	1784	5663	130	33251

Pr. 06.10.2017

	Prosentvis fordeling 2017 vår							Total
	A	B	C	D	E	F		
EXPHIL	4,20 %	29,01 %	30,53 %	13,74 %	10,31 %	12,21 %	100,00 %	
HF	15,03 %	25,78 %	28,07 %	15,47 %	6,75 %	8,89 %	100,00 %	
JU	11,47 %	27,11 %	37,56 %	16,09 %	4,99 %	2,77 %	100,00 %	
KMD	17,48 %	36,99 %	29,27 %	9,76 %	3,25 %	3,25 %	100,00 %	
MN	13,06 %	25,29 %	28,32 %	13,92 %	8,70 %	10,70 %	100,00 %	
MED	10,90 %	34,76 %	33,21 %	11,81 %	5,67 %	3,64 %	100,00 %	
PS	13,42 %	31,11 %	33,54 %	12,65 %	4,07 %	5,21 %	100,00 %	
SV	11,49 %	27,53 %	31,99 %	16,54 %	7,25 %	5,22 %	100,00 %	
Totalt	12,54 %	28,06 %	31,72 %	14,61 %	6,57 %	6,50 %	100,00 %	

Pr. 06.10.2016

	Prosentvis fordeling 2016 vår							Total
	A	B	C	D	E	F		
EXPHIL	5,85 %	20,49 %	32,20 %	16,59 %	9,27 %	15,61 %	100,00 %	
HF	14,25 %	26,84 %	28,64 %	16,42 %	6,16 %	7,69 %	100,00 %	
JU	10,90 %	27,73 %	39,68 %	15,11 %	4,53 %	2,05 %	100,00 %	
MN	13,72 %	25,99 %	28,61 %	13,50 %	8,24 %	9,94 %	100,00 %	
MED	10,68 %	35,06 %	32,61 %	13,58 %	4,92 %	3,15 %	100,00 %	
PS	13,17 %	31,23 %	33,58 %	12,65 %	3,86 %	5,51 %	100,00 %	
SV	12,38 %	25,75 %	30,98 %	17,11 %	7,74 %	6,03 %	100,00 %	
Totalt	12,57 %	28,15 %	32,02 %	14,88 %	6,24 %	6,15 %	100,00 %	

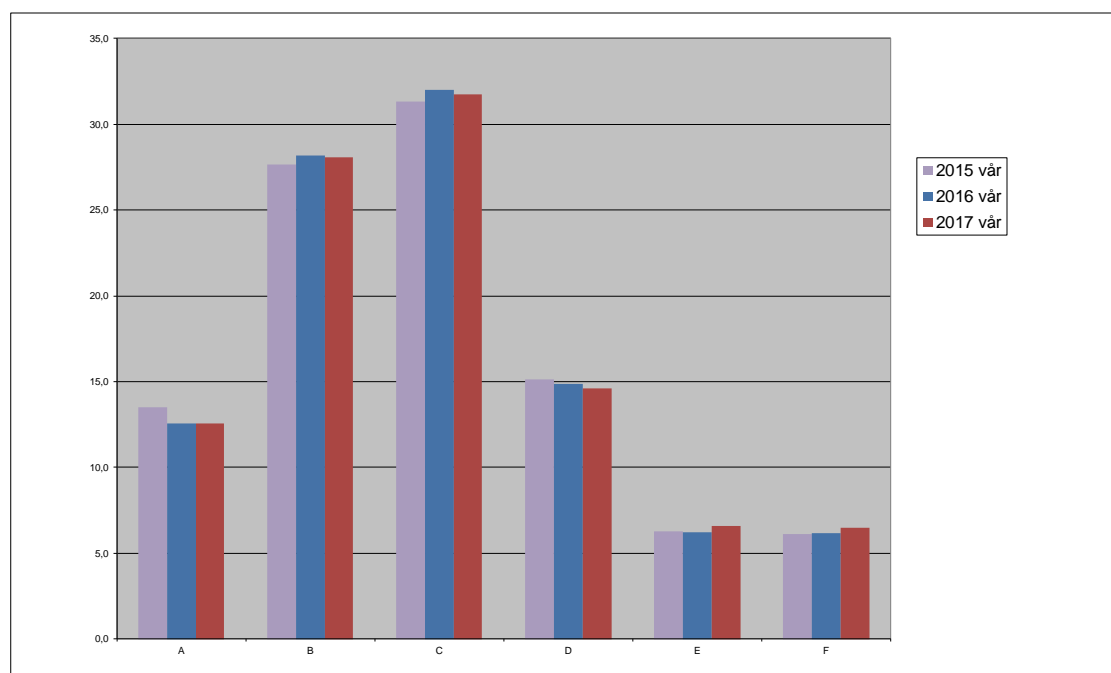

Prosentvis karakterfordeling (A – F) 3 siste vårsemestre.

11. Oppnådde kvalifikasjoner

11a. Ferdige kandidater - egenfinansiert¹⁷

Pr. 06.10.2017

	2017 vår								Totalt
	AR	B3	B4	M2	M5	ME	MX	PR	
	Års- studier	3-årig bachelor	4-årig bachelor	2-årig master	5-årig master	Erfarings- basert master	1-1/2-årig master	Profesjon	
HF		189		75	12	15			291
JU				29	227				256
KMD	9	69	14	57	6	11			166
MN		214	1	171	25	6			417
MED		40		40	50	0		58	188
PS	111	94		75				43	323
SV		391		159	9	3			562
Totalt	120	997	15	606	329	35		101	2203

Pr. 06.10.2016

	2016 vår								Totalt
	AR	B3	B4	M2	M5	ME	MX	PR	
	Års- studier	3-årig bachelor	4-årig bachelor	2-årig master	5-årig master	Erfarings- basert master	1-1/2-årig master	Profesjon	
HF	3	203	18	73	25	12			334
JU				16	202				218
MN		185		176	19	7			387
MED		34		46	59	0		72	211
PS	82	118		55				37	292
SV		307		111	1	1			420
Totalt	85	847	18	477	306	20		109	1862

¹⁷ Egenfinansierte kandidater. Fordelt på studienivå og sted angitt på kvalifikasjon. 3 kandidater på studieprogrammet MATF-FARM har fått kvalifikasjonen MAMN-FARM (på MN).

11b. Ferdige kandidater - totalt¹⁸

Pr. 06.10.2017

	2017 vår								Totalt
	AR	B3	B4	M2	M5	ME	MX	PR	
	Års-studier	3-årig bachelor	4-årig bachelor	2-årig master	5-årig master	Erfarings-basert master	1-1/2-årig master	Profesjon	
HF		189		75	12	15			291
JU				29	227				256
KMD	9	69	14	57	6	11			166
MN		214	1	171	25	6			417
MED		40		40	50	1		58	189
PS	111	94		75				43	323
SV		391		159	9	6			565
Totalt	120	997	15	606	329	39		101	2207

Pr. 06.10.2016

	2016 vår								Totalt
	AR	B3	B4	M2	M5	ME	MX	PR	
	Års-studier	3-årig bachelor	4-årig bachelor	2-årig master	5-årig master	Erfarings-basert master	1-1/2-årig master	Profesjon	
HF	3	203	18	73	25	12			334
JU				16	202				218
MN		185		176	19	7			387
MED		34		46	59	2		72	213
PS	82	118		55				37	292
SV		307		111	1	2			421
Totalt	85	847	18	477	306	23		109	1865

¹⁸ Ferdige kandidater totalt - fordelt på studienivå og sted angitt på kvalifikasjon. 3 kandidater på studieprogrammet MATF-FARM har fått kvalifikasjonen MAMN-FARM (på MN).

12. Utvekslingsstudenter¹⁹

Pr. 09.10.2017

		2017 vår							
		HF	JU	KMD	MED	MN	PS	SV	Totalt
Ut	BILATERAL	35	26	1	8	50	13	20	153
	ERASMUS+	18	27	7	16	17	13	50	148
	INDIVID	2	3	1	2		3	11	22
	NORDPLUS	3	1	3	3	2	1	2	15
Ut Total		58	57	12	29	69	30	83	338
Inn	BARENTSPLUS	3							3
	BILATERAL	32	5	1	3	9	9	31	90
	ERASMUS+	76	109	16	37	84	35	107	464
	FULBRIGHT	1		1					2
	INDIVID			1		2		2	5
	KVOTEPROG	3			6	8		14	31
	NORDPLUS	5	3	2	2	7		4	23
	NORHED				1				1
	NORTH	1				1		2	4
Inn Total		121	117	21	49	111	44	160	623
Total		179	174	33	78	180	74	243	961

Pr. 06.10.2016

		2016 vår							
		HF	JU	MED	MN	PS	SV	Totalt	
Ut	BILATERAL	40	45	1	46	29	32	193	
	ERASMUS+	16	35	12	17	12	66	158	
	INDIVID	3	2			6	13	24	
	NORDPLUS	5	3	1	2	3	4	18	
Ut Total		64	85	14	65	50	115	393	
Inn	BILATERAL	24	16	4	15	7	33	99	
	EEA-NORW	1	1	1			3	6	
	ERASMUS+	74	90	18	71	25	124	402	
	FULBRIGHT	1	1	1	3			6	
	INDIVID	3		1	1		4	9	
	KVOTEPROG	1		5	6	8	20	40	
	NORDPLUS	7	5	2	4	1	5	24	
	NORHED				5			5	
	SWB			1	22			23	
Inn Total		111	113	38	122	41	189	614	
Total		175	198	52	187	91	304	1007	

¹⁹ Utvekslingsopphold på 3 måneder eller mer, inkluderer ph.d.-kandidater. Ph.d.-kandidater og utveksling på individbaserte (INDIVID) avtaler inngår ikke i finansieringsmodellen.

Tallene for våren 2017 inkluderer 1 ph.d.-kandidat (på KVOTEPROG). For våren 2016 inkluderte tallene 2 ph.d.-kandidater (også av type Kvote).

II Doktorgradsdata

13. Personer i doktorgradsprogrammer²⁰

13a. Personer i doktorgradsprogrammer – aktive avtaler

Pr. 06.10.2017

Antall

	2016 høst			Totalt
	Finansieringskilde			
	Andre	Egen	NFR	
HF	32	116	16	164
JU	13	29	9	51
KMD	6	5		11
MN	117	221	120	458
MED	360	175	36	571
PS	60	56	10	126
SV	50	86	33	169
Totalt	638	688	224	1550

Pr. 06.02.2017

Antall

	2016 vår			Totalt
	Finansieringskilde			
	Andre	Egen	NFR	
HF	40	124	16	180
JU	13	29	9	51
MN	113	207	114	434
MED	347	165	40	552
PS	53	50	11	114
SV	50	88	31	169
Totalt	616	663	221	1500

Pr. 06.10.2016

Antall

	2015 høst			Totalt
	Finansieringskilde			
	Andre	Egen	NFR	
HF	44	122	18	184
JU	15	27	7	49
MN	113	205	120	438
MED	333	165	41	539
PS	57	52	11	120
SV	56	85	36	177
Totalt	618	656	233	1507

²⁰ Tabellen Personer i doktorgradsprogrammer rapporteres for semesteret ett år tilbake i tid for å fange opp flest mulig nye avtaler.

13b. Personer i doktorgradsprogrammer – nye avtaler

Pr. 06.10.2017

Nye avtaler

	2016 høst			Totalt	Andel av aktive
	Finansieringskilde				
	Andre	Egen	NFR		
HF	2	4	1	7	4,3 %
JU		2	1	3	5,9 %
KMD		1		1	9,1 %
MN	6	19	19	44	9,6 %
MED	31	24	3	58	10,2 %
PS	10	13		23	18,3 %
SV	3	4	4	11	6,5 %
Totalt	52	67	28	147	9,5 %

Pr. 06.02.2017

Nye avtaler

	2016 vår			Totalt	Andel av aktive
	Finansieringskilde				
	Andre	Egen	NFR		
HF	1	6		7	3,9 %
JU		3	2	5	9,8 %
MN	13	17	9	39	9,0 %
MED	35	12	3	50	9,1 %
PS	2	2		4	3,5 %
SV	2	9		11	6,5 %
Totalt	53	49	14	116	7,7 %

Pr. 06.10.2016

Nye avtaler

	2015 høst			Totalt	Andel av aktive
	Finansieringskilde				
	Andre	Egen	NFR		
HF	2	2	2	6	3,3 %
JU					0,0 %
MN	12	20	15	47	10,7 %
MED	30	19	4	53	9,8 %
PS	5	1		6	5,0 %
SV	4	4	2	10	5,6 %
Totalt	53	46	23	122	8,1 %

13c. Personer i doktorgradsprogrammer - gamle avtaler, UiB-ansatte ²¹

Pr. 06.10.2017

	2016 høst			Totalt
	Finansieringskategori			
	Andre	Egen	NFR	
HF		35	6	41
JU		5	1	6
KMD		2		2
MN	3	30	14	47
MED	2	18	2	22
PS	1	11	2	14
SV	1	24	3	28
Totalt	7	125	28	160

Pr. 06.02.2017

	2016 vår			Totalt
	Finansieringskategori			
	Andre	Egen	NFR	
HF		31	5	36
JU		4		4
MN	3	22	12	37
MED	1	8	1	10
PS	1	8	2	11
SV	1	16	2	19
Totalt	6	89	22	117

Pr. 06.10.2016

	2015 høst			Totalt
	Finansieringskategori			
	Andre	Egen	NFR	
HF		34	6	40
JU		6	1	7
MN	3	24	17	44
MED	1	13	3	17
PS	1	10	3	14
SV	1	19	4	24
Totalt	6	106	34	146

²¹ DBH har nå startet med å produsere gjennomstrømningsdata basert på de individbaserte filene som vi har rapportert siden 2010.

Beregningen av gamle avtaler er i denne forbindelse endret slik at tid brukt beregnes fra finansieringsstart til slutten av rapporteringsterminen, og ikke starten av rapporteringsterminene som tidligere.

DBH har også endret beregningen av hvem som er UiB-ansatt fra å inkludere ukjent stillingsforhold til å inkludere kun de som eksplisitt var oppgitt med UiB som arbeidsgiver.

Tallene her vil likevel avvike fra det som framkommer hos DBH fordi DBH ekskluderer de som er rapportert med avbrudd og i denne operasjonen tar de med avbrudd senere enn rapporteringsterminen. Dette anser vi for å være feil og DBH er gjort oppmerksom på dette. I tabellene over har vi kun holdt utenom kandidater med avbrudd i rapporteringsterminen.

13d. Personer i doktorgradsprogrammer – avbrutte avtaler, UiB-ansatte ²²

Pr. 06.10.2017

	2016 høst			Totalt
	Finansieringskategori			
	Andre	Egen	NFR	
MN	1	1	2	4
MED	1	1		2
PS		1		1
SV		1	1	2
Totalt	2	4	3	9

Pr. 06.02.2017

	2016 vår			Totalt
	Finansieringskategori			
	Andre	Egen	NFR	
MN		2	2	4
PS		1	1	2
Totalt		3	3	6

Pr. 06.10.2016

	2015 høst			Totalt
	Finansieringskategori			
	Andre	Egen	NFR	
HF		1		1
MN	1	5	6	12
MED		2		2
SV		3	3	6
Totalt	1	11	9	21

²² DBH har nå startet med å produsere gjennomstrømningsdata basert på de individbaserte filene som vi har rapportert siden 2010.

I den forbindelse har DBH endret beregningen av hvem som er UiB-ansatt fra å inkludere ukjent stillingsforhold til å inkludere kun de som eksplisitt var oppgitt med UiB som arbeidsgiver.

Tallene her vil likevel avvike fra det som framkommer hos DBH fordi DBH inkluderer de som har avbrutt senere enn rapporteringsterminen. Dette anser vi for å være feil fordi hvert enkelt avbrudd da vil kunne bli rapportert og talt flere ganger. DBH er gjort oppmerksom på dette. I tabellene over har vi kun inkludert avbrudd i rapporteringsterminen.

14. Avlagte doktorgrader

14a. Avlagte doktorgrader - totalt²³

Pr. 06.10.2017

	2017 vår			Total
	Finansieringskilde			
	Andre	Egen	NFR	
HF	1	8		9
JUS	1	1	1	3
MN	16	9	15	40
MED	23	19	3	45
PS	5	4	1	10
SV	2	6	1	9
Totalsum	48	47	21	116

Pr. 06.02.2017

	2016 høst			Total
	Finansieringskilde			
	Andre	Egen	NFR	
HF	3	7	1	11
JUS	1	2		3
MN	7	15	4	26
MED	31	14		45
PS	6	7		13
SV	3	3	2	8
Totalsum	51	48	7	106

Pr. 06.10.2016

	2016 vår			Total
	Finansieringskilde			
	Andre	Egen	NFR	
HF	4	8	1	13
JU		2	1	3
MN	9	11	13	33
MED	30	16	6	52
PS	3	6		9
SV	3	6	2	11
Totalt	49	49	23	121

²³ Tallene inkluderer dr.philos. Våren 2017 var det 3 dr.philos (1 på JU, 1 på MN og 1 på PS). Høsten 2016 var det 1 dr.philos på HF. Våren 2016 var det ingen dr.philos.

14b. Gjennomstrømning i organisert doktorgradsutdanning, UiB-ansatte²⁴

Pr. 06.10.2017

Kvalifikasjon	2017 vår				Totalt	2016 høst
	Finansieringskategori			Totalt		
	Andre	Egen	NFR			
HF	Årsverk brutto	3,8	5,2		5,1	5,3
	Årsverk netto	3,2	3,1		3,1	3,1
	Antall kandidater	1	8		9	8
JU	Årsverk brutto		5,1	4,1	4,6	6,1
	Årsverk netto		3,7	3,1	3,4	4,2
	Antall kandidater		1	1	2	2
MN	Årsverk brutto	5,4	4,5	4,4	4,6	4,7
	Årsverk netto	3,6	3,4	3,6	3,5	3,5
	Antall kandidater	4	9	11	24	19
MED	Årsverk brutto	4,8	4,3	3,1	4,3	4,1
	Årsverk netto	3,3	3,3	3,1	3,3	3,2
	Antall kandidater	3	19	1	23	22
PS	Årsverk brutto		4,6	9,8	5,9	4,7
	Årsverk netto		3,1	3,6	3,3	2,9
	Antall kandidater		3	1	4	7
SV	Årsverk brutto	3,8	5,1	6,5	5,1	5,3
	Årsverk netto	2,8	3,4	3,7	3,4	3,8
	Antall kandidater	1	6	1	8	5
Totalt Årsverk brutto		4,8	4,6	4,8	4,7	4,7
Totalt Årsverk netto		3,4	3,3	3,5	3,4	3,3
Totalt Antall kandidater		9	46	15	70	63

²⁴ DBH har nå startet med å produsere gjennomstrømningsdata basert på de individbaserte filene som vi har rapportert siden 2010.

I den forbindelse har DBH endret beregningen av hvem som er UiB-ansatt fra å inkludere ukjent stillingsforhold til å inkludere kun de som eksplisitt var oppgitt med UiB som arbeidsgiver.

I forbindelse med marsrapporteringen 2014 for høsten 2013 satt DBH UiB som arbeidsgiver på alle kandidater som vi tidligere har rapportert med ukjent arbeidsgiver fra 2010 – slik at tallene på DBH samsvarer med tidligere semestre basert på de aggregerte rapportene.

Fra og med våren 2014 vil tallene for UiB-ansatte ikke lenger inkludere kandidater med ukjent arbeidsgiver. Det er derfor viktig å kontrollere at arbeidsgiverinformasjon er korrekt registrert på alle kandidater, spesielt på disputerte.

Fra og med rapporteringstermin 2017 høst (med rapportering av data for 2016 høst) rapporteres ikke lenger data om tidsbruk utenom arbeid med doktorgraden. DBH kan derfor ikke lenger regne ut nettotid. Data om fratrekk fra tidsbruk beregnes og tas fortsatt i bakgrunnstabellene i FS så vi beregner fortsatt nettotid i tabellen selv om DBH ikke vil kunne gjøre dette. Bakgrunnen for at DBH ikke lenger etterspør data om fratrekk er innspill fra blant annet UiO og UiT om at registreringen var veldig kostnadskreven og at det var vanskelig å få god datakvalitet. KD bruker heller ikke denne informasjonene da de fokuserer på styringsparameteret «andel uteksaminerte kandidater tatt opp på doktorgradsprogram seks år tidligere».

14c. Gjennomstrømning i organisert doktorgradsutdanning, Alle²⁵

Pr. 06.10.2017

		2017 vår				2016 høst
		Finansieringskategori			Totalt	Totalt
		Andre	Egen	NFR	Totalt	
HF	Årsverk brutto	3,8	5,2		5,1	5,1
	Årsverk netto	3,2	3,1		3,1	3,2
	Antall kandidater	1	8		9	10
JU	Årsverk brutto		5,1	4,1	4,6	5,6
	Årsverk netto		3,7	3,1	3,4	4,0
	Antall kandidater		1	1	2	3
MN	Årsverk brutto	5,0	4,5	4,3	4,6	4,5
	Årsverk netto	3,8	3,4	3,6	3,6	3,6
	Antall kandidater	15	9	15	39	26
MED	Årsverk brutto	4,8	4,3	3,5	4,5	4,2
	Årsverk netto	3,5	3,3	2,6	3,4	3,2
	Antall kandidater	23	19	3	45	45
PS	Årsverk brutto	3,7	4,8	9,8	4,9	5,0
	Årsverk netto	3,2	3,2	3,6	3,3	3,1
	Antall kandidater	4	4	1	9	13
SV	Årsverk brutto	4,7	5,1	6,5	5,2	5,1
	Årsverk netto	3,7	3,4	3,7	3,5	3,8
	Antall kandidater	2	6	1	9	8
Totalt Årsverk brutto		4,8	4,7	4,5	4,7	4,6
Totalt Årsverk netto		3,6	3,3	3,5	3,4	3,4
Totalt Antall kandidater		45	47	21	113	105

²⁵ Fra og med rapporteringstermin 2017 høst (med rapportering av data for 2016 høst) rapporteres ikke lenger data om tidsbruk utenom arbeid med doktorgraden. DBH kan derfor ikke lenger regne ut nettotid. Data om fratrukk fra tidsbruk beregnes og tas fortsatt i bakgrunnstabellene i FS så vi beregner fortsatt nettotid i tabellen selv om DBH ikke vil kunne gjøre dette. Bakgrunnen for at DBH ikke lenger etterspør data om fratrukk er innspill fra blant annet UiO og UiT om at registreringen var veldig kostnadskrevende og at det var vanskelig å få god datakvalitet. KD bruker heller ikke denne informasjonene da de fokuserer på styringsparameteret «andel uteksaminerte kandidater tatt opp på doktorgradsprogram seks år tidligere».

15. Personer i doktorgradsprogrammer – SSB²⁶

Pr. 06.10.2017

2017 høst				
	Finansieringskilde			Totalt
	Andre	Egen	NFR	
HF	26	114	16	156
JU	12	24	8	44
KMD	6	4		10
MN	91	167	80	338
MED	304	158	33	495
PS	50	55	8	113
SV	46	82	28	156
Totalt	535	604	173	1312

Pr. 06.10.2016

2016 høst				
	Finansieringskilde			Totalt
	Andre	Egen	NFR	
HF	37	115	16	168
JU	13	26	8	47
MN	80	152	70	302
MED	270	142	33	445
PS	52	49	10	111
SV	48	82	32	162
Totalt	500	566	169	1235

Pr. 05.10.2015

2015 høst				
	Finansieringskilde			Totalt
	Andre	Egen	NFR	
HF	36	110	13	159
JU	14	25	6	45
MN	74	153	81	308
MED	257	135	38	430
PS	45	42	10	97
SV	36	74	29	139
Totalt	462	539	177	1178

²⁶ Rapporten er ny fra og med høsten 2012. Data videresendes SSB og erstatter egen fil sendt SSB hvert høstsemester tidligere. Tar med aktive kandidater pr. 1. oktober i organisert forskerutdanning.