



Studentkullet

-

Høsten 2014



Spørreundersøkelse

- **I semesterstarten**
- **I klasser og Aud 1**
- **Anonym**
- **«Alle»**



SPØRRESKJEMA

for nye studenter ved Det matematisk-naturvitenskapelige fakultet
OBS! Obligatorisk
 Innleveres ved oppmøte

1. Kjønn: Mann Kvinne

2. Har du annen høyere utdanning fra høyskole/universitet? Ja Nei

3. Antall studiepoeng fra annen høyere utdanning
 (Husk at det er 3 studiepoeng i et vektall)

4. Hvilket program/studium er du tatt opp til?

Aktuarfag	
Biologi	
Bærekraftig havbruk	
Datateknologi	
Datavitenskap	
Fiskehelse	
Fysikk	
Geovitenskap (geofysikk)	
Geovitenskap (geologi)	
Informatikk – matematikk – økonomi	
Kjemi	
Lærerutdanning i naturvitenskap eller matematikk	
Matematikk	
Matematikk for industri og teknologi	
Meteorologi og oseanografi	
Miljø- og ressursfag	
Molekylærbiologi	
Nanoteknologi	
Petroleum- og prosess teknologi	
Statistikk	
Årsstudium i naturvitenskapelige fag	

5. Hvor sikker er du på at du har valgt ”riktig” studieprogram
 Helt sikker ←-----→ Svært usikker

--	--	--	--	--

Sett et kryss

Spørreundersøkelse



	Møtt på programøte 13.8	Svar på spørreskjema	Forskjell
→ Aktuar	14	11	3
Biologi	81	76	5
Havbruk	11	9	2
→ Datateknologi	60	51	9
Datavitenskap	21	18	3
→ Fiskehelse	12	5	7
Fysikk	50	45	5
Geofysikk	21	22	-1
→ Geologi	70	61	9
IMØ	16	14	2
Kjemi	35	33	2
Lektor	35	34	1
→ Matematikk	20	16	4
Indtek	18	20	-2
Metos	33	29	4
Mire		23	
Molekylærbiologi	37	38	-1
Nanoteknologi	21	19	2
Ptek	50	47	3
Statistikk	11	9	2
Årsstudium		34	



Antall Og Kjønn

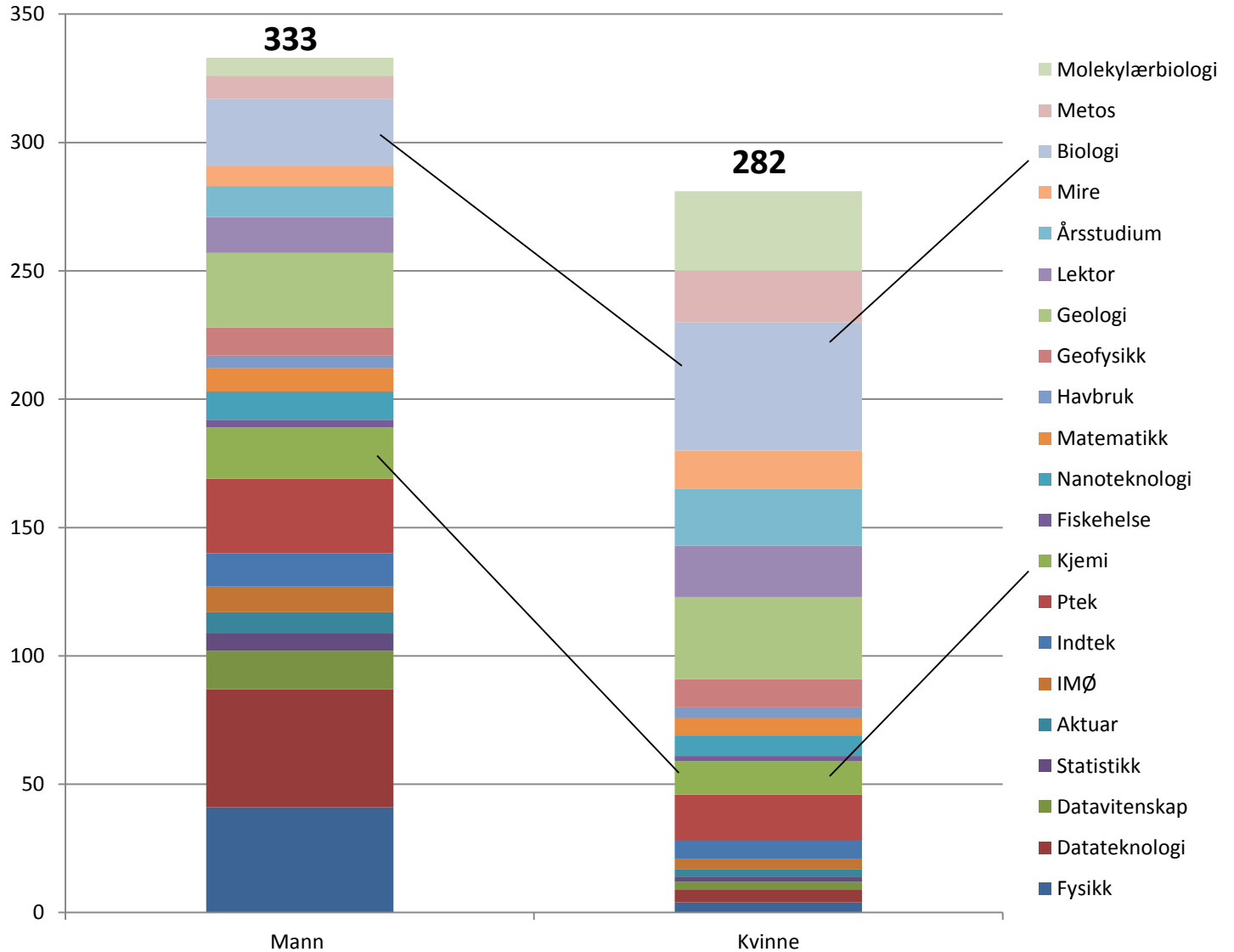



Kjønn

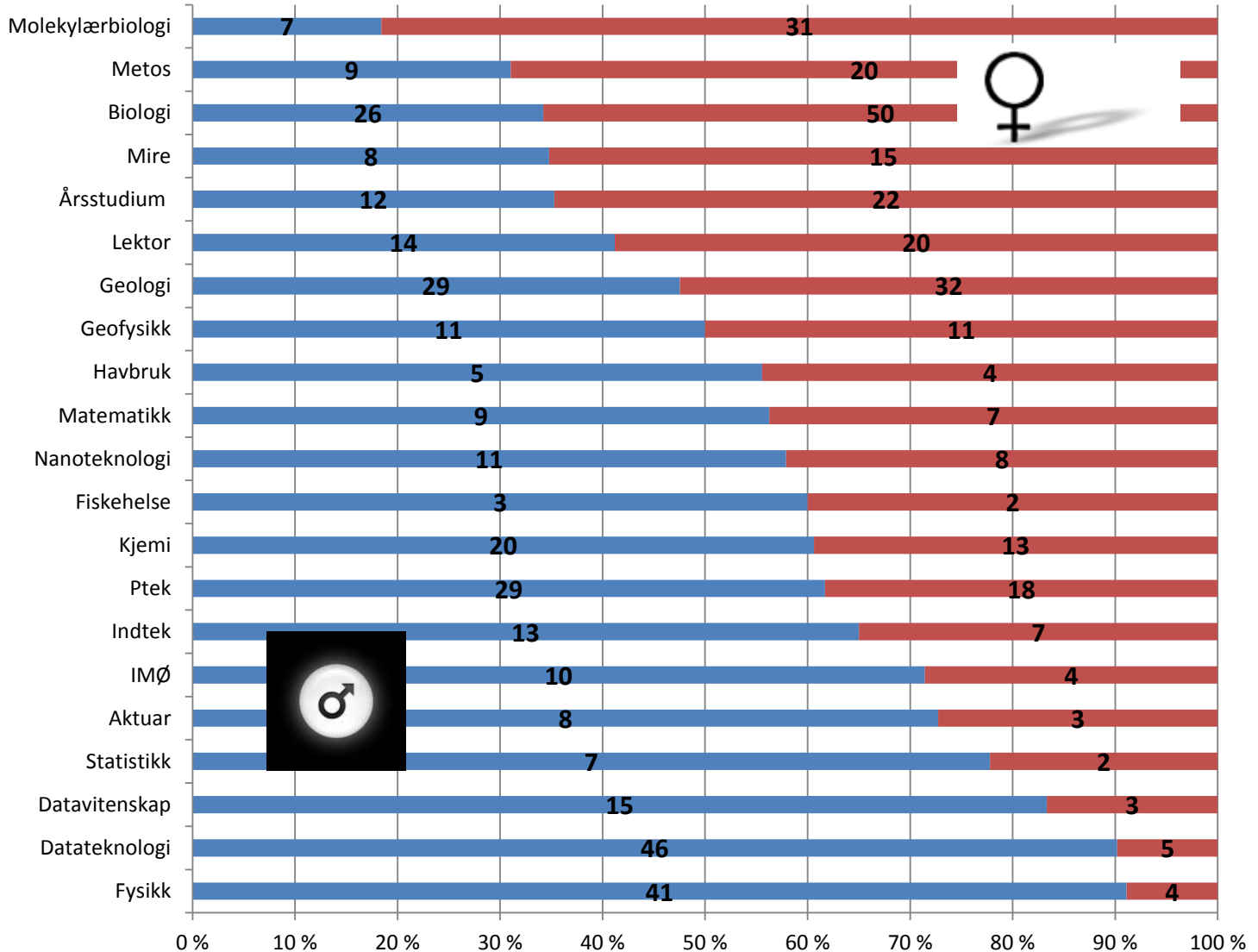



Høyere utdanning

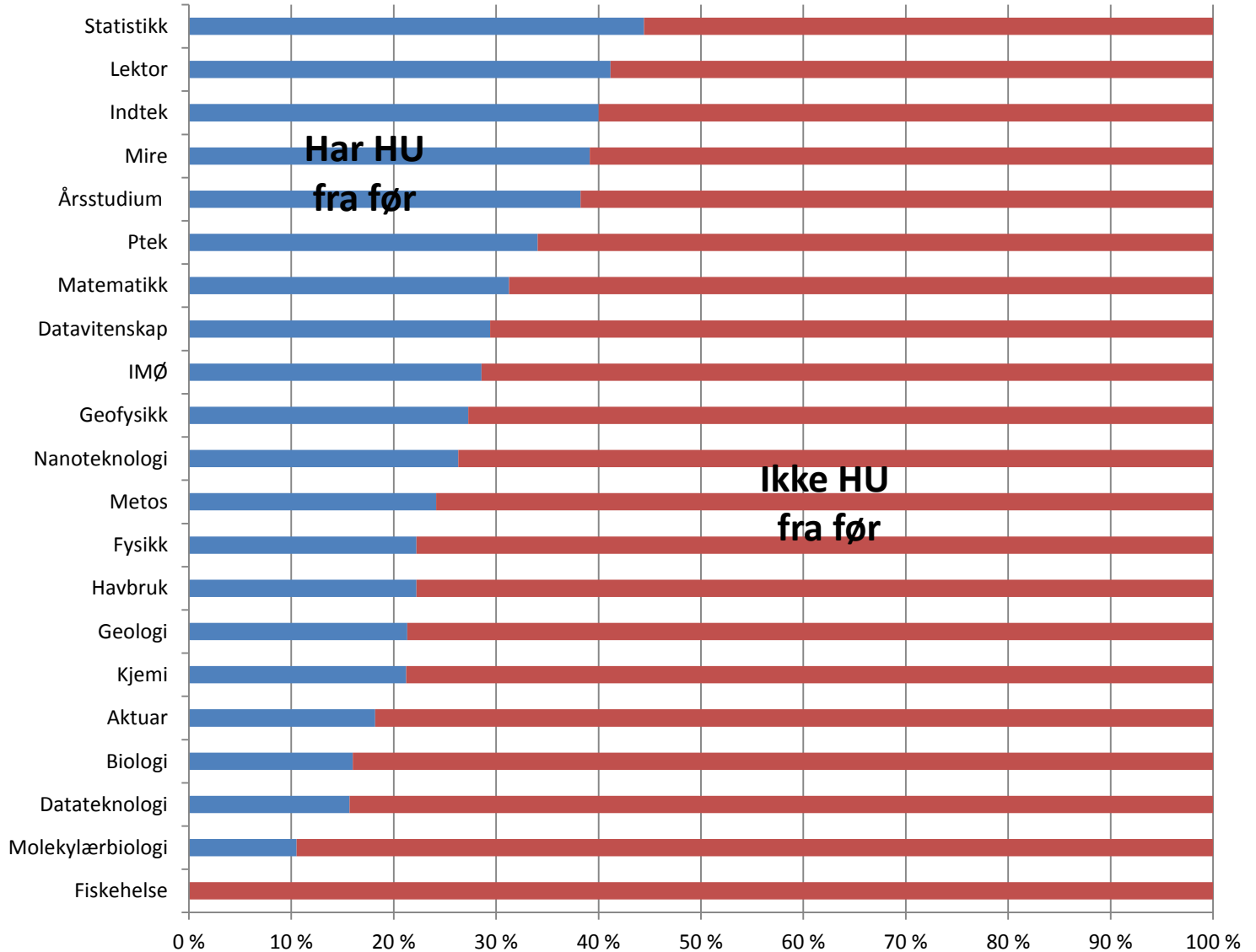



Sikker

Sikker på studievalget

5. Hvor sikker er du på at du har valgt "riktig" studieprogram

Helt sikker ←-----→ Svært usikker

Sett et kryss

1 2 3 4 5

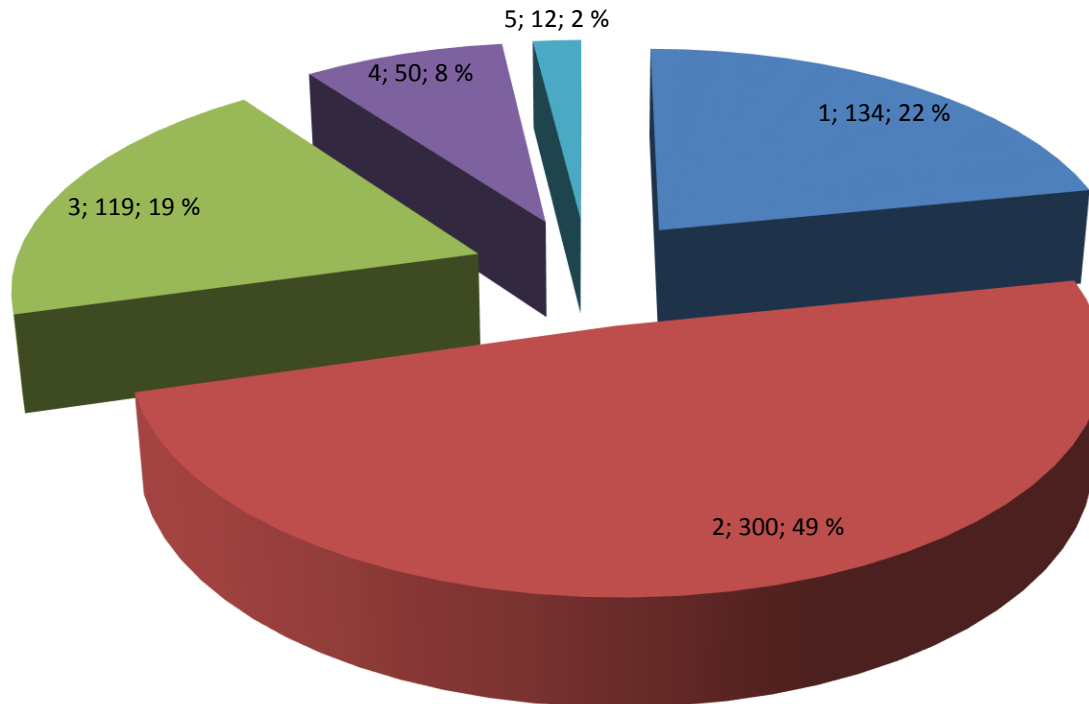

- 1
- 2
- 3
- 4
- 5



Sikker

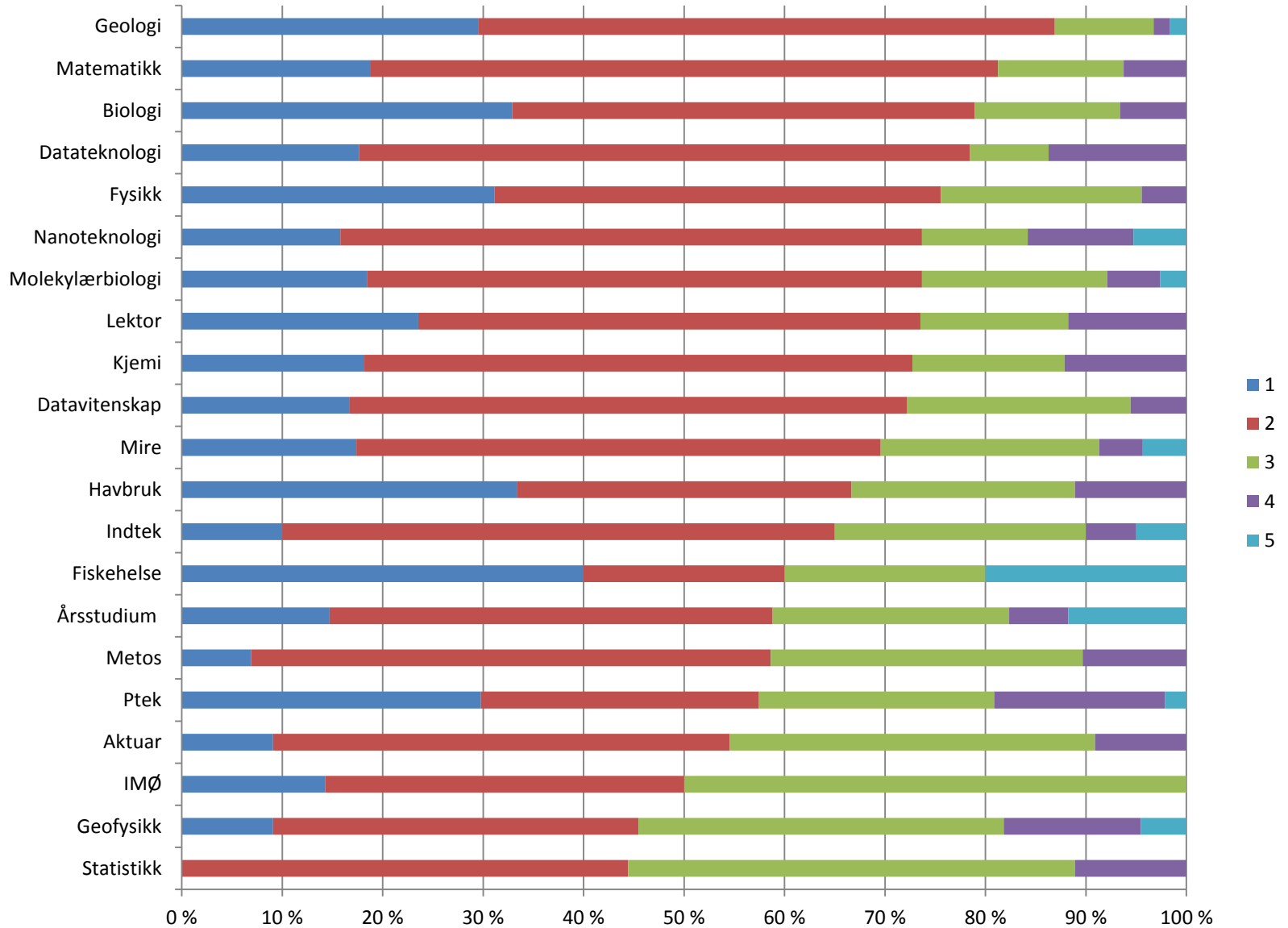



Sikker

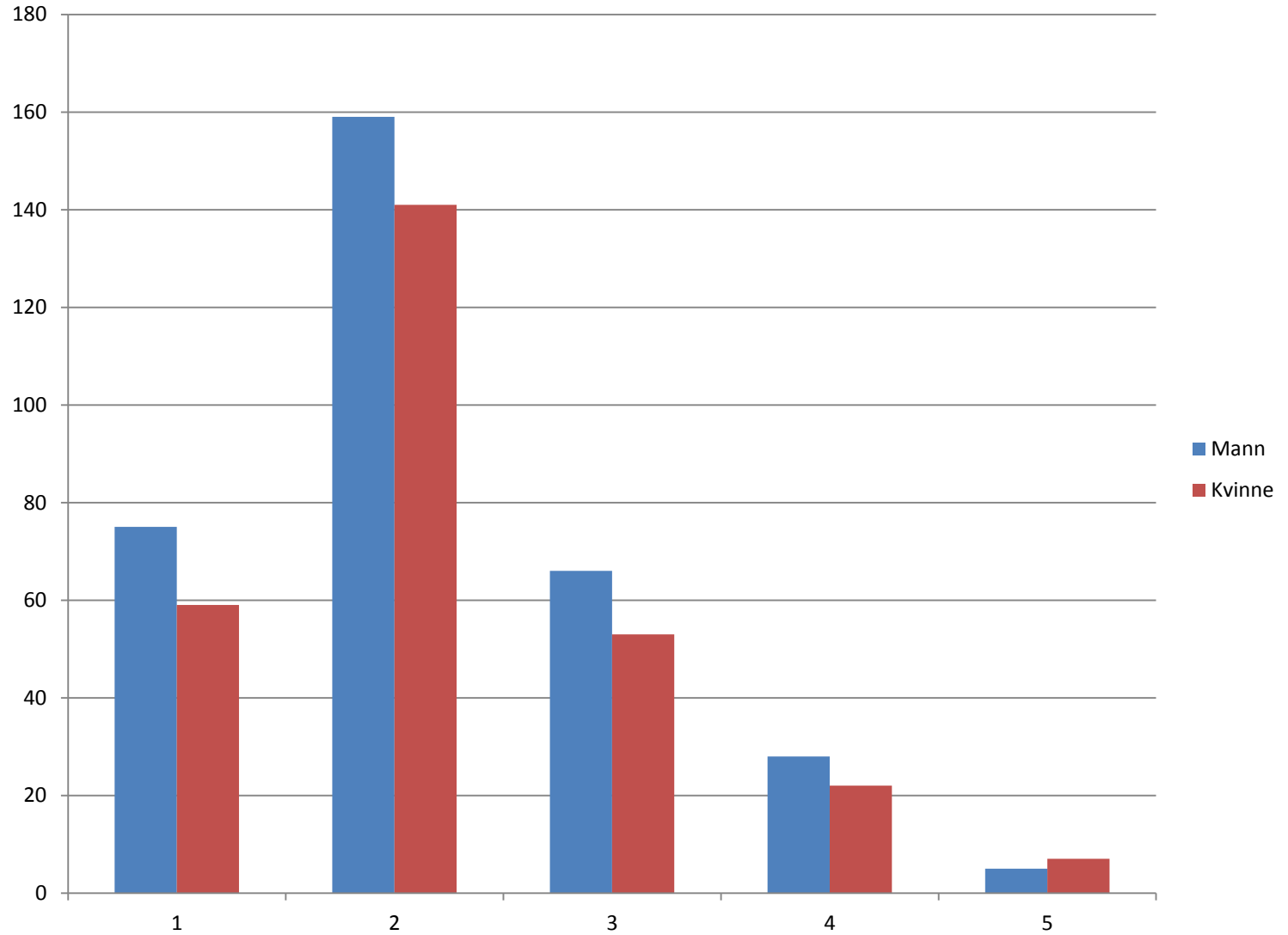



Utland

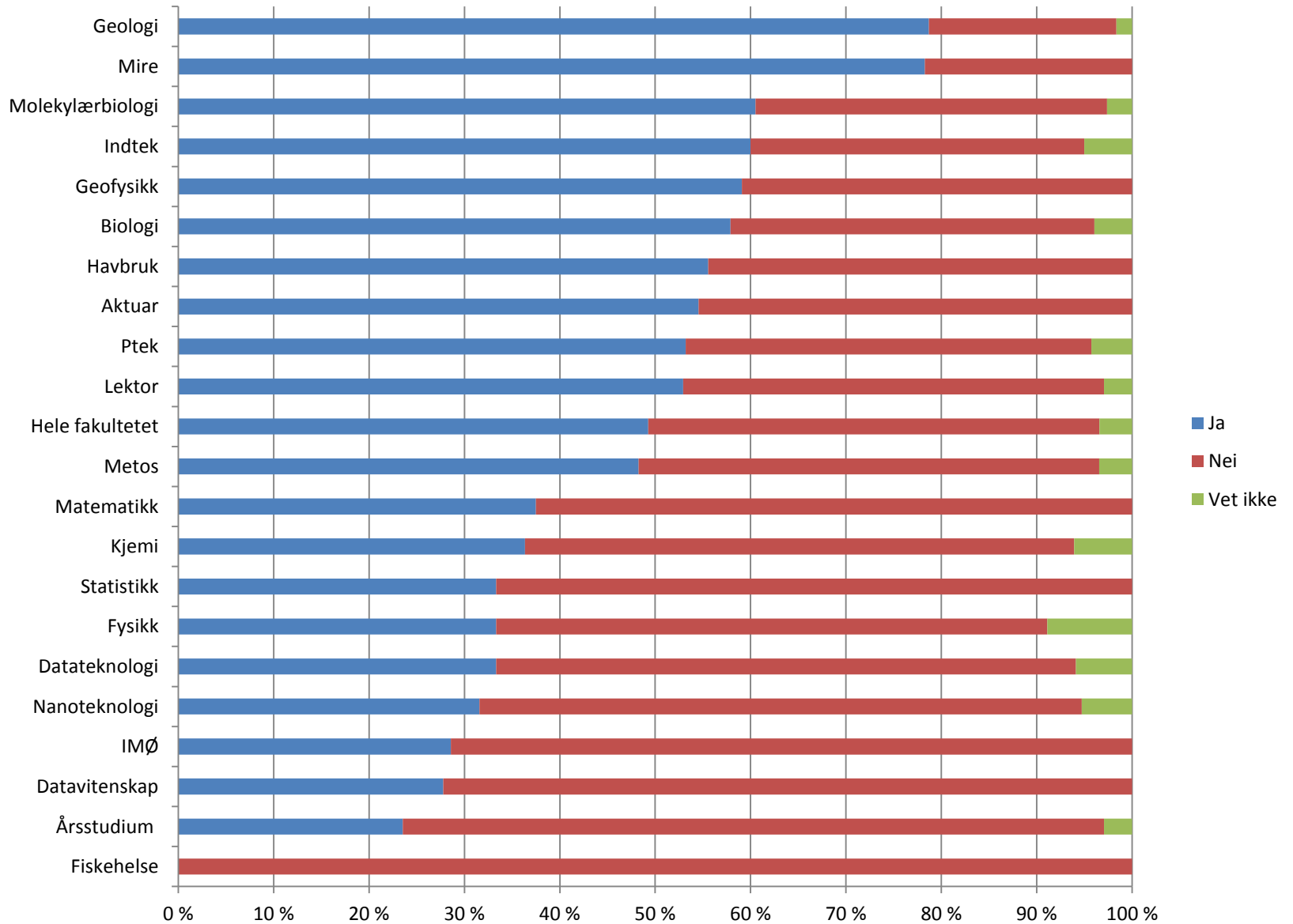



Utland

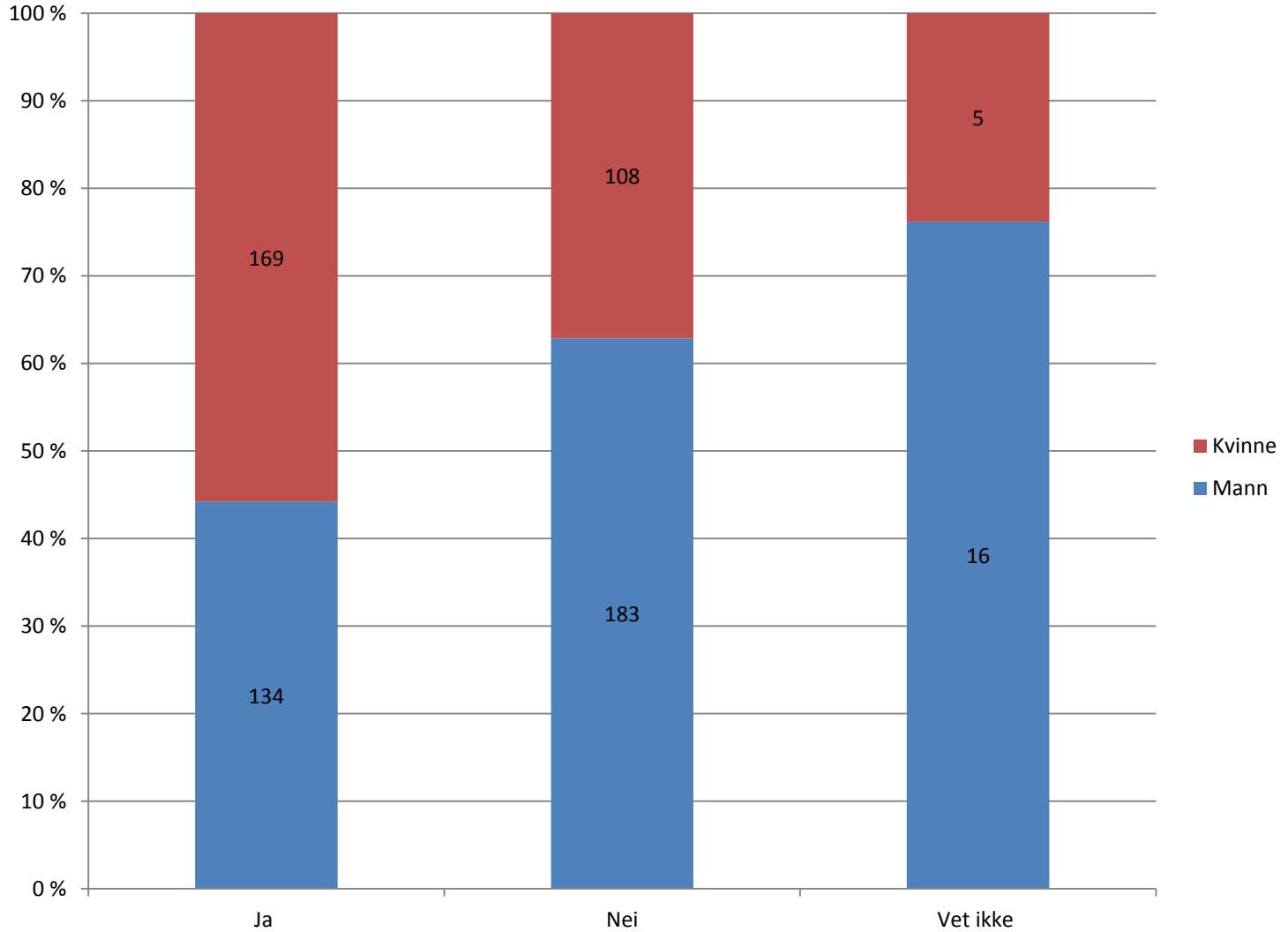



7. Hvilke studieplaner har du ved UiB?

Skal lese inntil 30 studiepoeng (1 semester)	
Skal lese inntil 60 studiepoeng (2 semester – 1 år)	
Skal lese inntil 120 studiepoeng (4 semester – 2 år)	
Skal avslutte med en bachelorgrad (3 år)	
Skal avslutte med en mastergrad (5 år)	
Skal avslutte med en doktorgrad (8 år)	
Vet ikke, er svært usikker	



Antall *Planer*

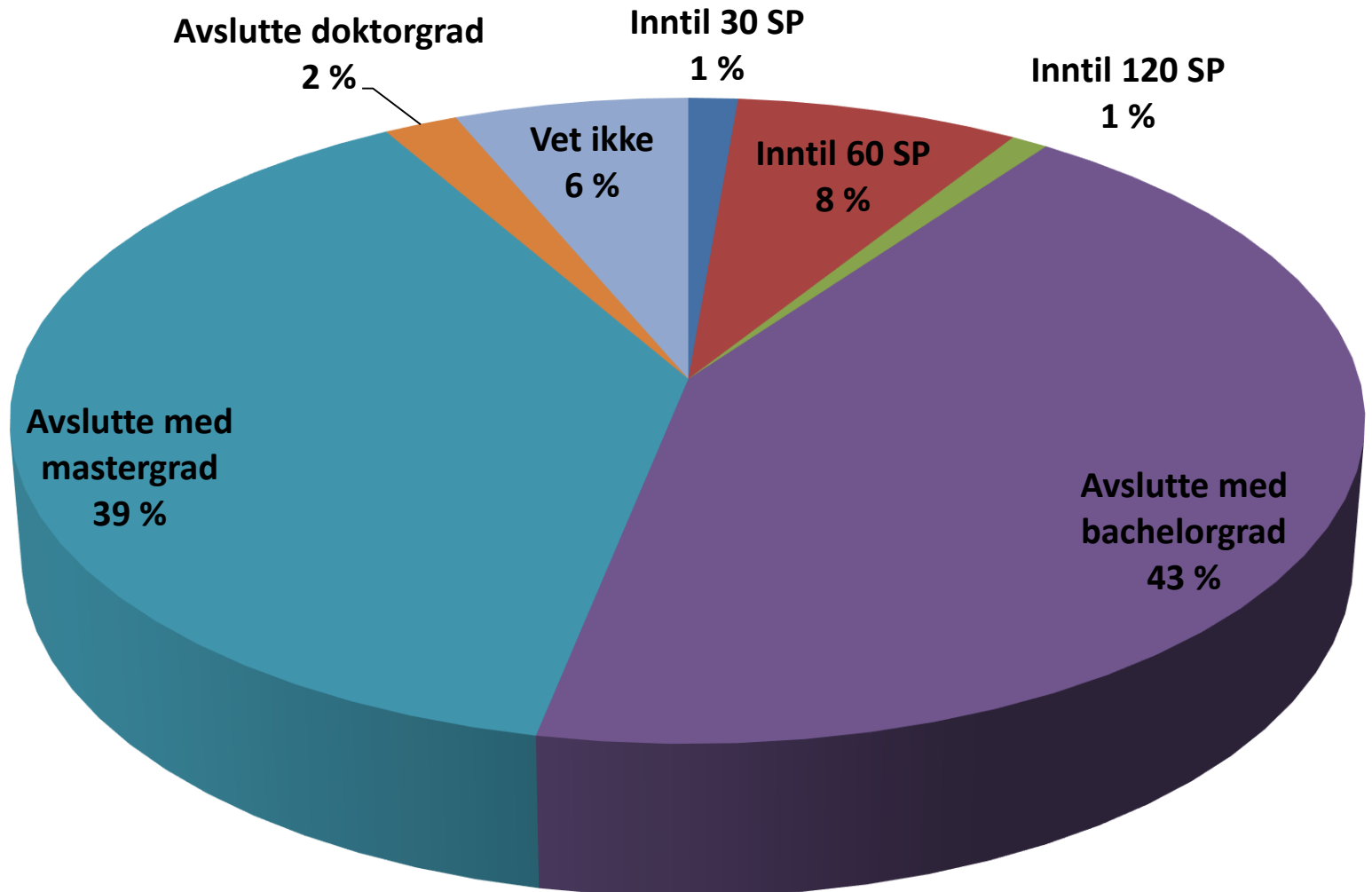



Planer

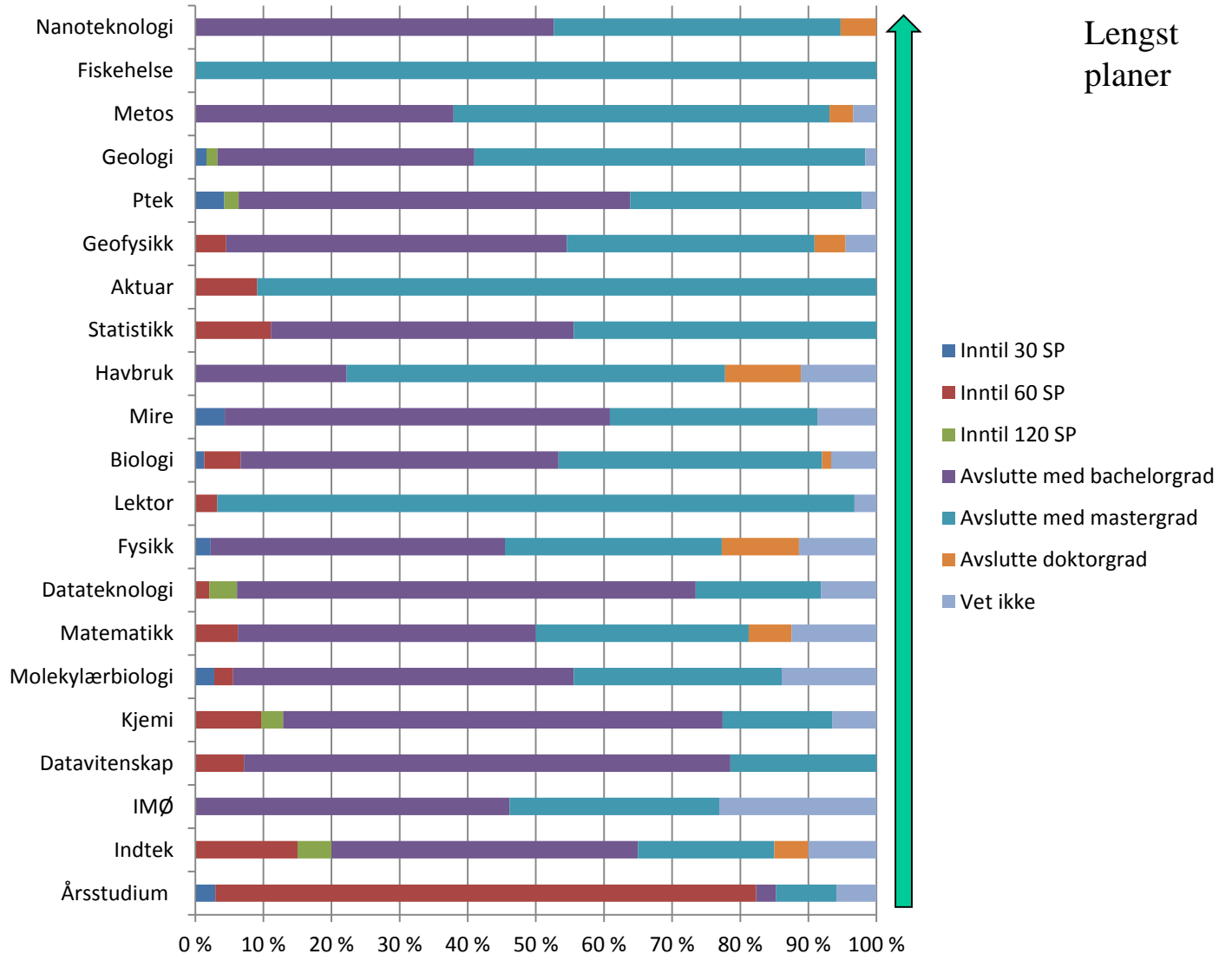



7. Hvorfor har du valgt å studere?

	Vet ikke	Ingen betydning	En viss betydning	Stor betydning
A. Studerer av interesse for faget				
B. Studerer pga. det vanskelige arbeidsmarkedet				
C. Studerer fordi jeg må for å få den /de jobbene jeg ønsker meg				
D. Studerer fordi jeg er uviss på hva jeg ellers skulle gjøre				
E. Studerer for å få tilleggspoeng til andre lukkede studier				

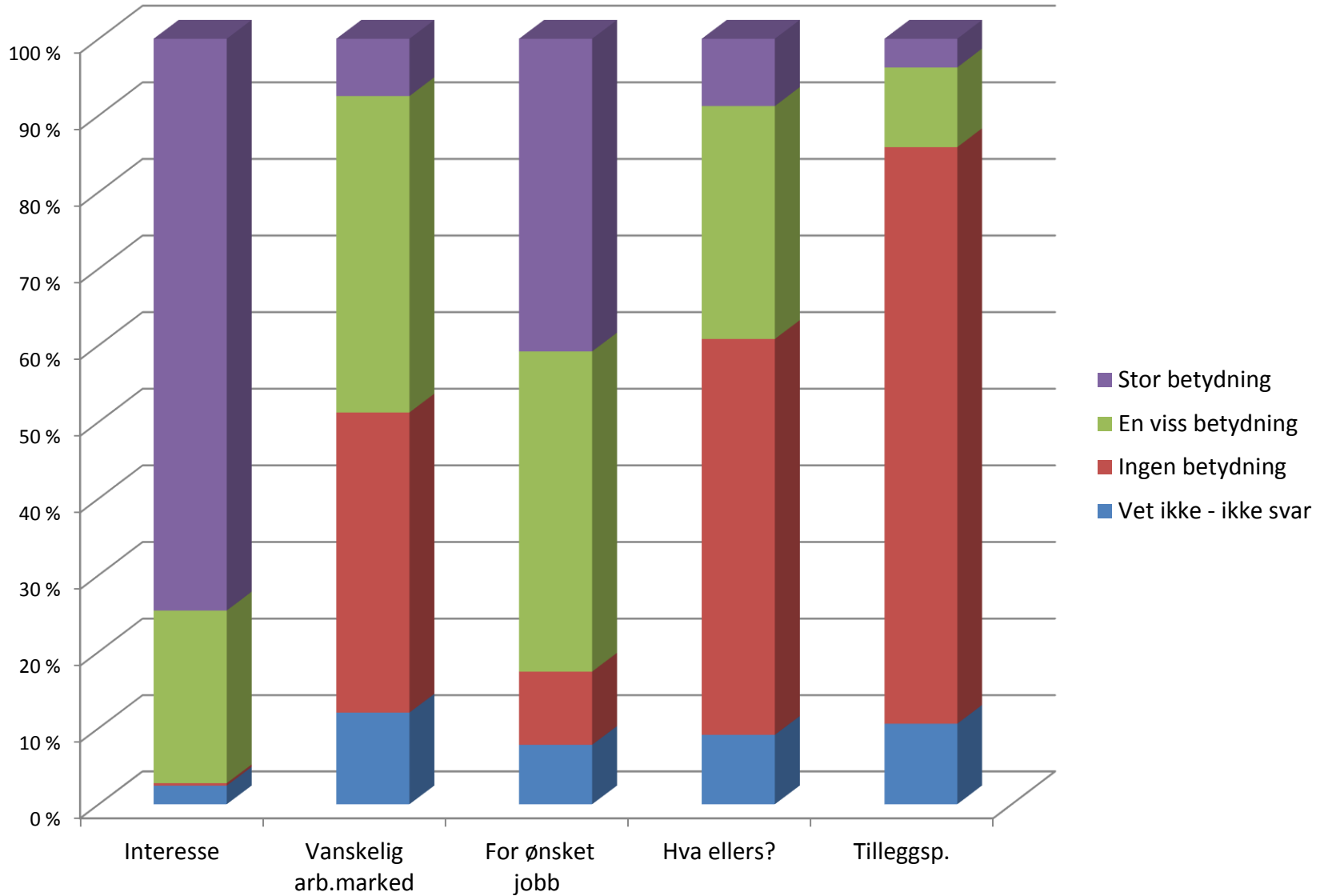

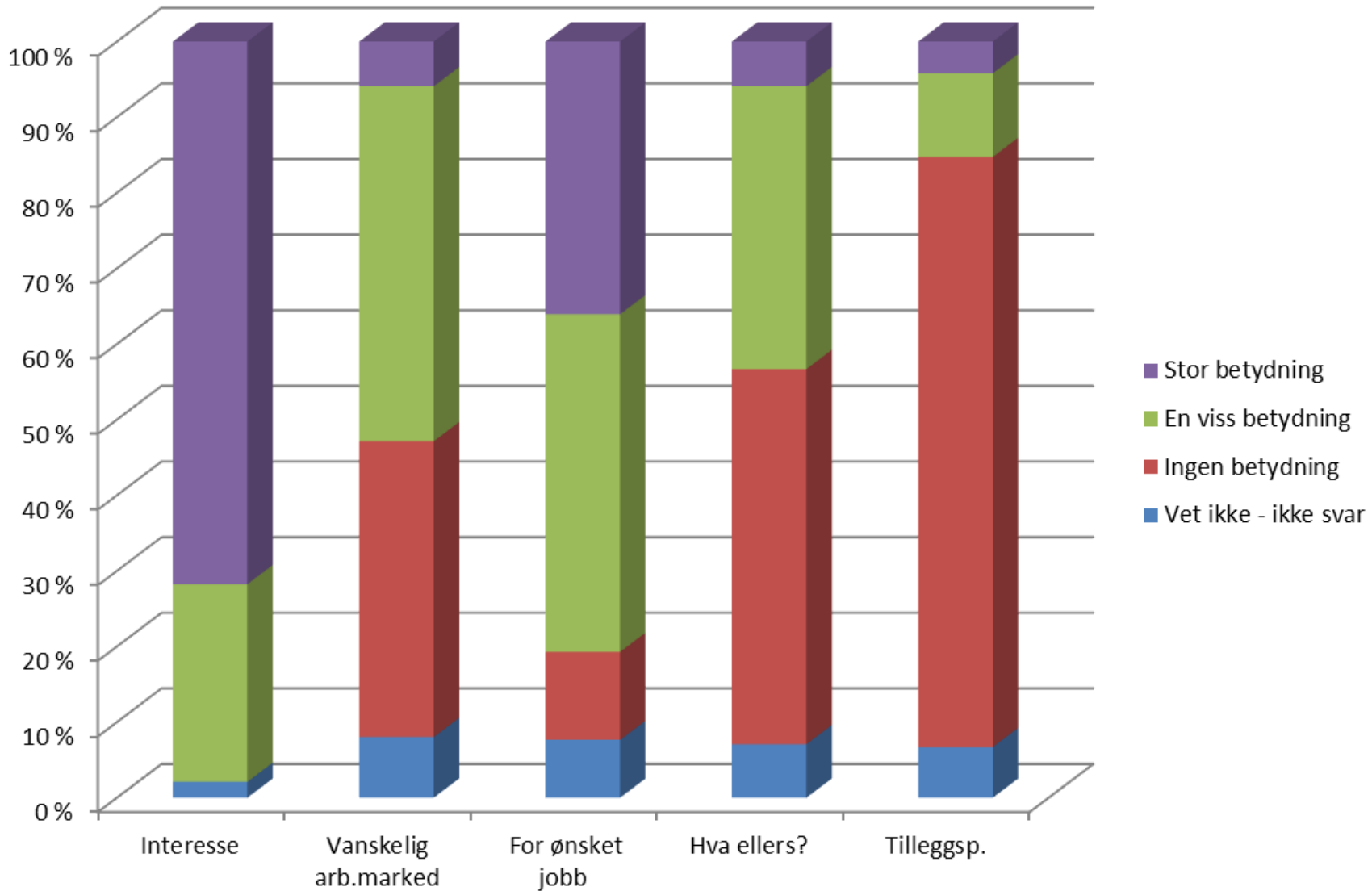



Studenter av interesse for faget

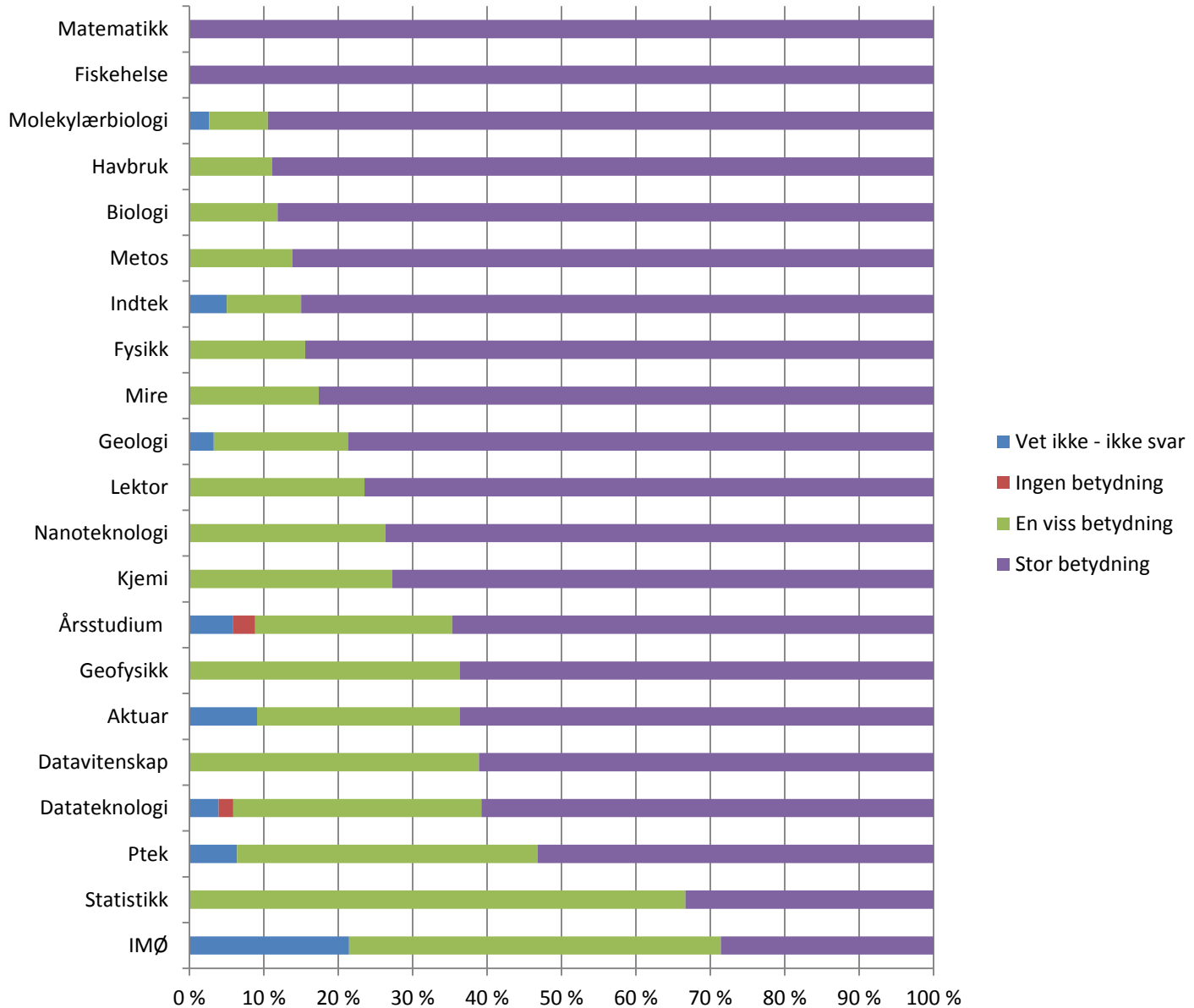



Studerer pga. det vanskelige arbeidsmarkedet

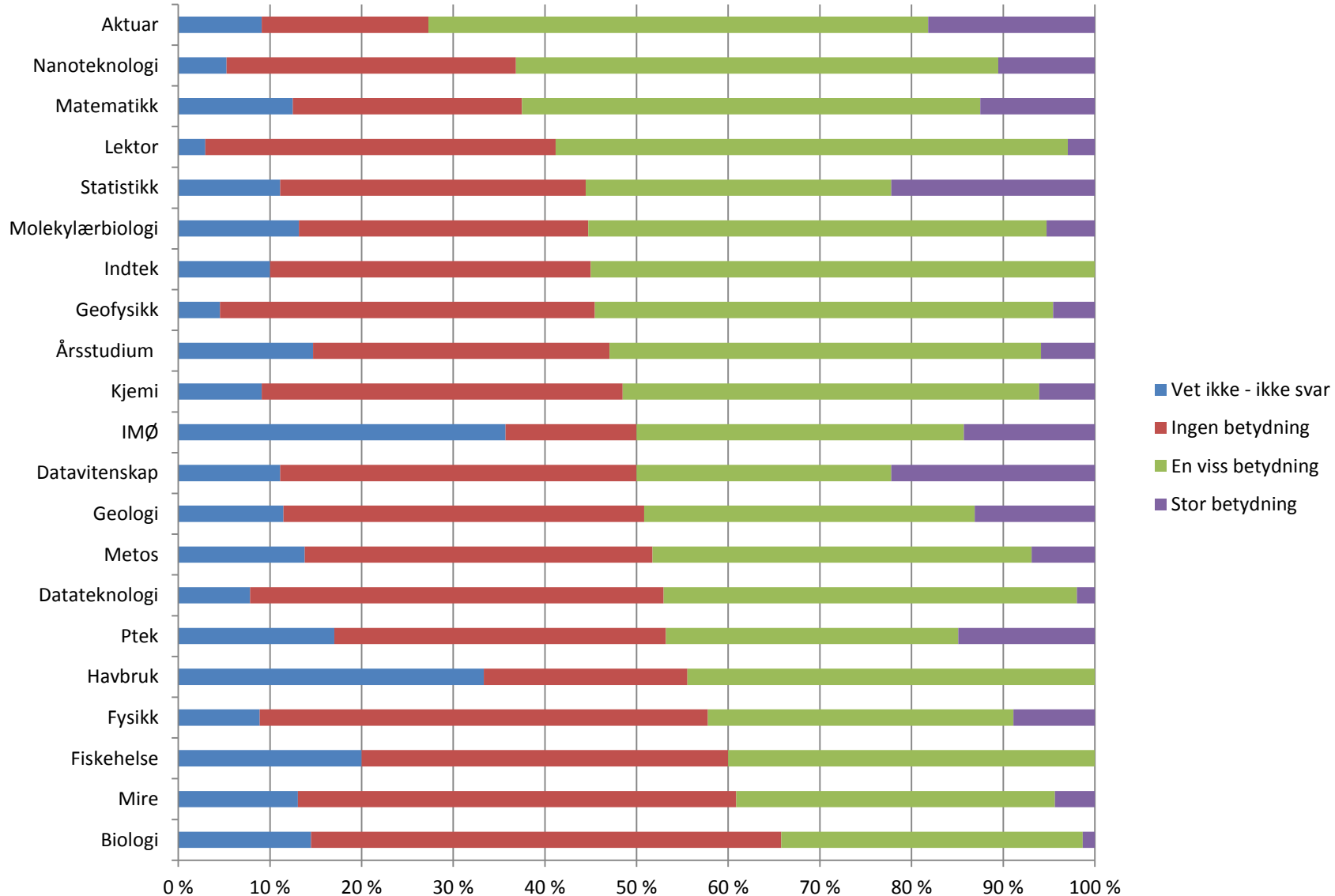



Studerer fordi jeg må for å få den /de jobbene jeg ønsker meg

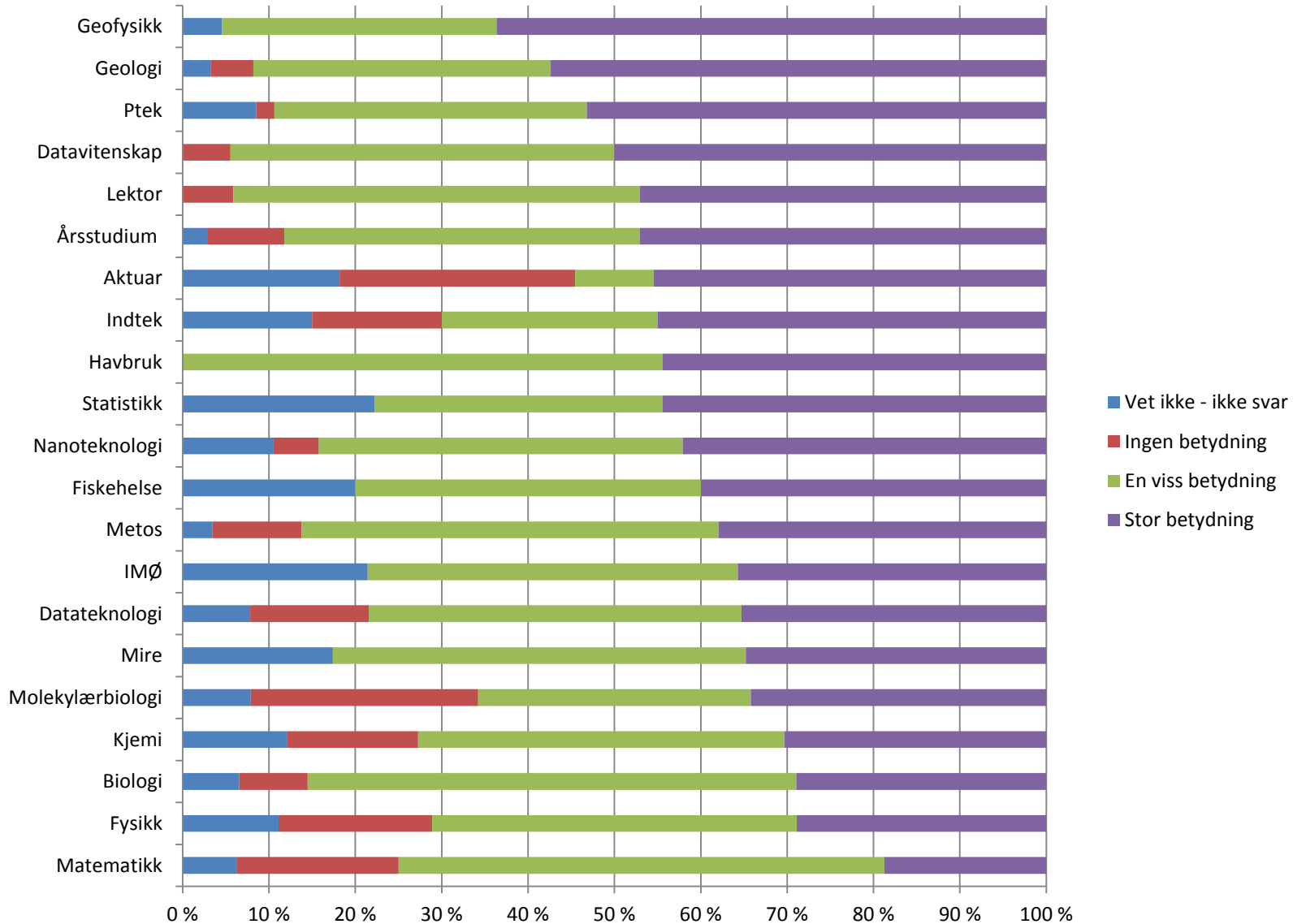



Studerer fordi jeg er uviss på hva jeg ellers skulle gjøre

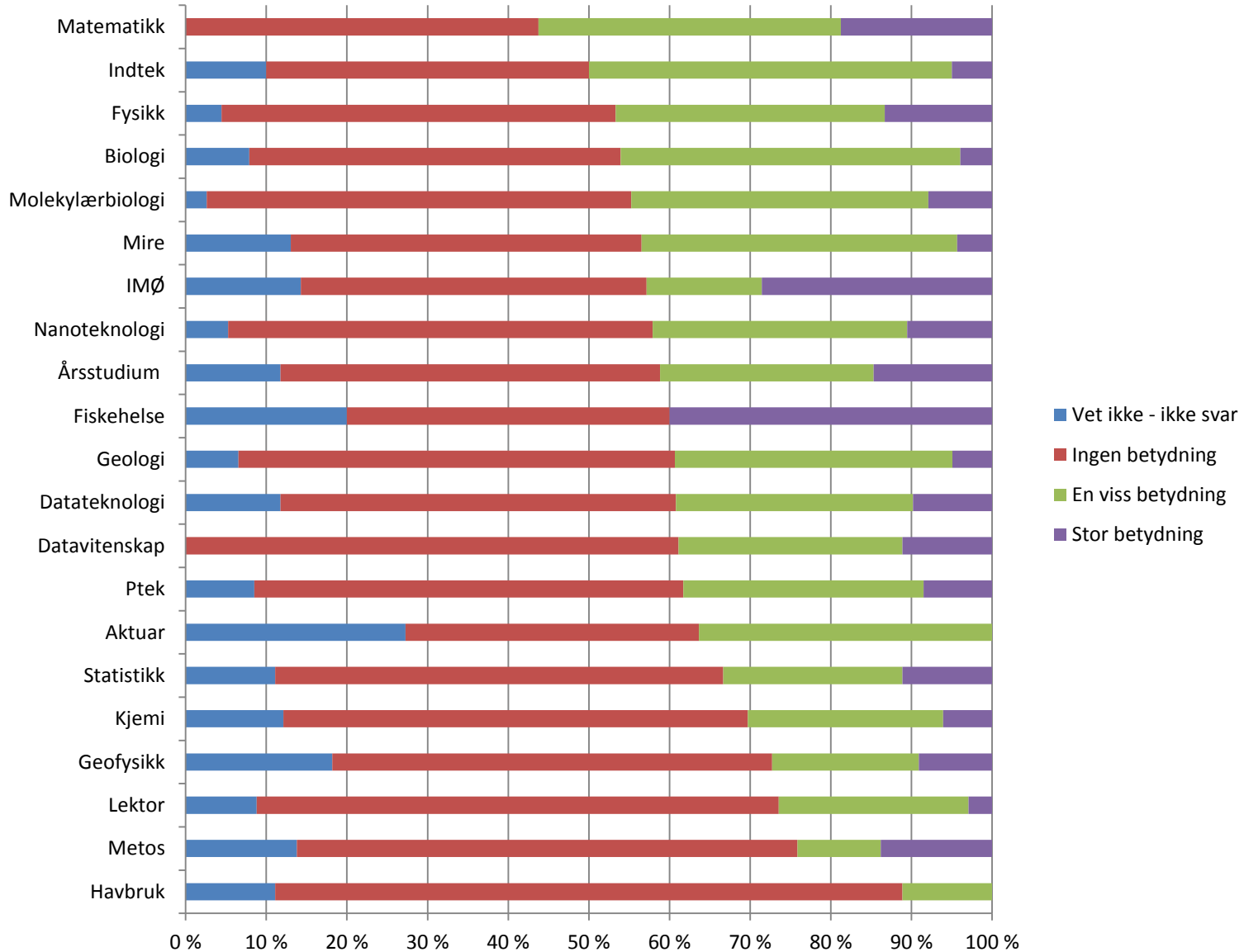



Studenter for å få tilleggs poeng til andre lukkede studier

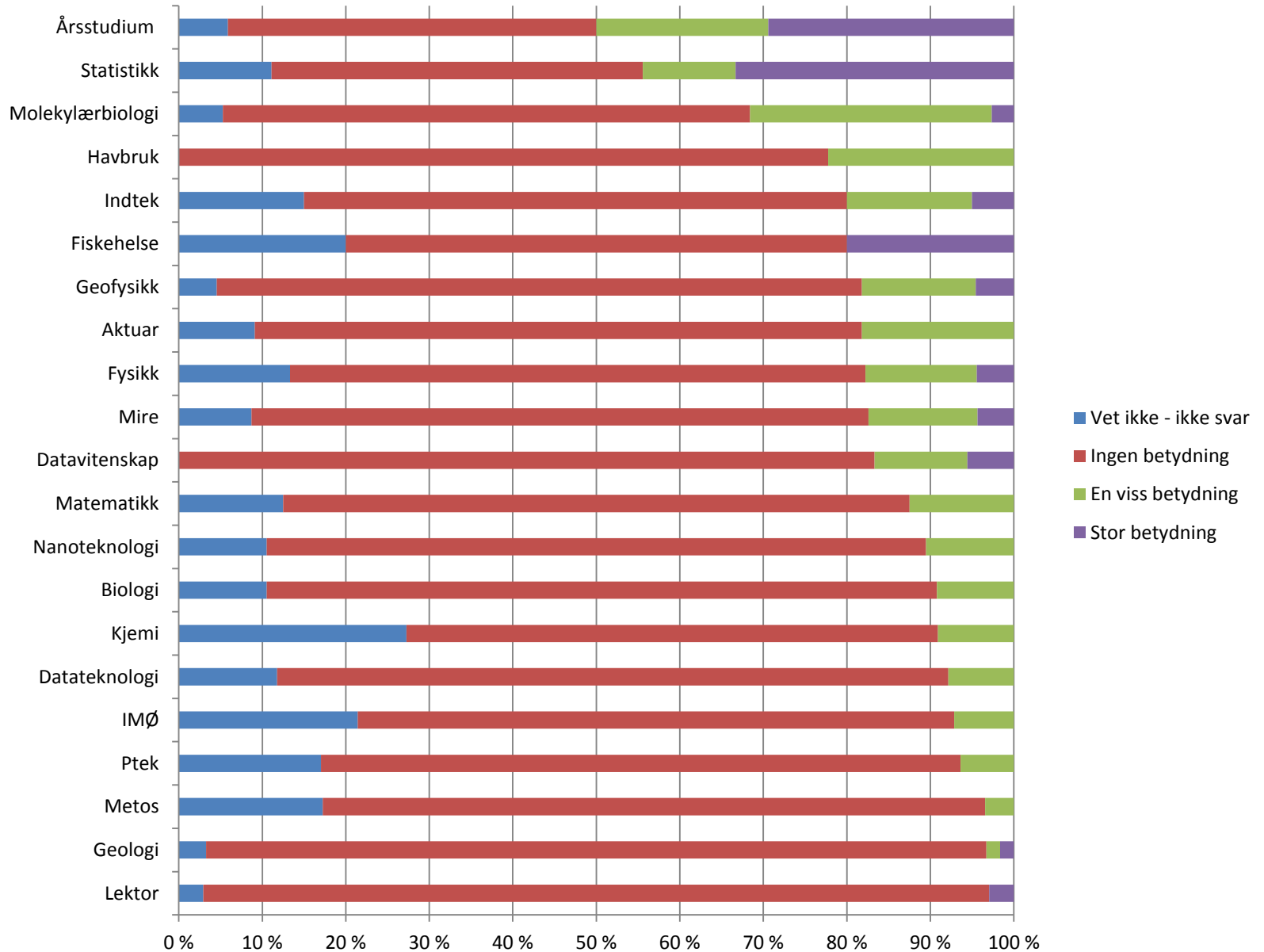



10. Hvorfor har du valgt å studere?

	Vet ikke	Ingen betydning	En viss betydning	Stor betydning
A. Studerer av interesse for faget				
B. Studerer pga. det vanskelige arbeidsmarkedet				
C. Studerer fordi jeg må for å få den /de jobbene jeg ønsker meg				
D. Studerer fordi jeg er uviss på hva jeg ellers skulle gjøre				
E. Studerer for å få tilleggs poeng til andre lukkede studier				

11. Du valgte selv å studere realfag, men hva/hvem fortalte deg at du kunne studere realfag ved Universitetet i Bergen? Hva/hvem satte deg på sporet?
Med dette spørsmålet vil vi finne ut hvordan vi bedre kan nå ut til fremtidige søkere.

Bare et - 1 valg.

- | | |
|---|--|
| <input type="checkbox"/> Rådgiver ved skolen | <input type="checkbox"/> Faglærer |
| <input type="checkbox"/> Brosjyre | <input type="checkbox"/> Søskken / Venner |
| <input type="checkbox"/> Andre aviser / media | <input type="checkbox"/> Foreldre |
| <input type="checkbox"/> Utdanningsmesse | <input type="checkbox"/> Kampanje på Internett |
| <input type="checkbox"/> UiB besøkte skolen | <input type="checkbox"/> Husker ikke |
| <input type="checkbox"/> Besøk ved UiB med klassen og lignende. | |
| <input type="checkbox"/> Annet; fortell..... | |

12. Hvor fant du mer detaljert informasjon om våre studier.
Kryss gjerne av for flere alternativer.

- Brosjyrer
- Ulike nettstider
- Kontakt med studieveileder ved UiB
- Infosenteret for realfagsstudenter (telefon: 55 58 30 30 og/eller epost: studieveileder@mmfa.uib.no)
- Husker ikke
- Annet; fortell.....

13. Om informasjonen fra fakultetet / UiB

Mottok du informasjon ca. 1. juni

Ja Nei Vet ikke

Mottok du informasjon ca. 25. juli

Ja Nei Vet ikke

Har du noen synspunkter på den informasjonen som ble sendt ut? (Bruk baksiden)

TAKK FOR HJELPEN!