

Oversikt over utdannings- og doktorgradsdata til
DBH med rapporteringsfrist
15. februar 2017,
sammenstilt med tilsvarende data fra foregående
år/semester

Seksjon for studieinformasjon og systemforvaltning
Studieadministrativ avdeling

Vedlegg til protokoll

Innhold

I Utdanningsdata	3
1. Kvalifikasjoner	3
2. Studieprogram	4
2a. Studieprogramopplysninger - Totalt	4
2b. Studieprogramopplysninger - Videreutdanning	5
3. Studieretninger	6
4. Emner	6
4a. Emneopplysninger - Totalt	6
4b. Emneopplysninger – Oppgaveemner	7
4c. Emneopplysninger – Videreutdanning	7
5. Eksamen	8
5a. Eksamen - ny egenfinansiert studiepoengproduksjon	8
5b. Eksamen - videreutdanning	9
5c. Eksamen - karakterer	10
6. Oppnådde kvalifikasjoner	11
6a. Ferdige kandidater - egenfinansiert	11
6b. Ferdige kandidater - totalt	12
7. Utvekslingsstudenter	13
8. Gjennomføring i henhold til utdanningsplan	14
9. Fagbakgrunn, PPU-kandidater	15
II Doktorgradsdata.....	16
10. Personer i doktorgradsprogrammer	16
10a. Aktive avtaler	16
10b. Nye avtaler	17
10c. Gamle avtaler, UiB-ansatte	18
10d. Avbrutte avtaler, UiB-ansatte.....	19
10e. Eterrapportering av doktorgradskandidater med start 6 år tilbake	20
11. Avlagte doktorgrader og tidsbruk	21
11a. Avlagte doktorgrader - Totalt	21
11b. Gjennomstrømning i organisert doktorgradsutdanning, UiB-ansatte	22
11c. Gjennomstrømning i organisert doktorgradsutdanning, Alle	23

Tabellene er sammenstilt med tilsvarende tabeller for tilsvarende semester foregående år eller med forrige semester. Studentdata er sammenstilt med tilsvarende semester forrige år, mens data om studietilbudet er sammenstilt med forrige semester.

I Utdanningsdata

1. Kvalifikasjoner¹

Pr. 06.02.2017

	Høst 2016									Totalt
	AR	B3	B4	FU	M2	M5	ME	MX	PR	
	Års- studier	3-årig bachelor	4-årig bachelor	Forsker- utdanning	2-årig master	5-årig master	Erfarings- basert master	1-1 1/2- årig master	Profesjons- studium	
HF	1	34	1	2	25	5	2			70
JU				2	1	1				4
MN		1	1	2	27	8	1	1		41
MO		2		3	6	2	1	1	1	16
PS	1	5		2	8					17
SV		16		2	13	1	1			33
Totalt	2	58	2	13	80	17	5	2	2	181

Tidligrapportert pr. 06.10.2016

	Høst 2016									Totalt
	AR	B3	B4	FU	M2	M5	ME	MX	PR	
	Års- studier	3-årig bachelor	4-årig bachelor	Forsker- utdanning	2-årig master	5-årig master	Erfarings- basert master	1-1 1/2- årig master	Profesjons- studium	
HF	1	30	1	2	26	5	2			67
JU				2	1	1				4
MN		1	1	2	27	8	1	1		41
MO		2		3	6	2	1	1	1	16
PS	1	5		2	8					17
SV		16		2	13	1	1			33
Totalt	2	54	2	13	81	17	5	2	2	178

Pr. 06.10.2016

	Vår 2016									Totalt
	AR	B3	B4	FU	M2	M5	ME	MX	PR	
	Års- studier	3-årig bachelor	4-årig bachelor	Forsker- utdanning	2-årig master	5-årig master	Erfarings- basert master	1-1 1/2- årig master	Profesjons- studium	
HF	1	34	1	2	26	5	2			71
JU				2	1	1				4
MN		1	1	2	27	7	1	1		40
MO		2		3	6	2	1	1	1	16
PS	1	5		2	7					16
SV		17		2	13	1	1			34
Totalt	2	59	2	13	80	16	5	2	2	181

Tidligrapportert pr. 04.03.2016

	Vår 2016									Totalt
	AR	B3	B4	FU	M2	M5	ME	MX	PR	
	Års- studier	3-årig bachelor	4-årig bachelor	Forsker- utdanning	2-årig master	5-årig master	Erfarings- basert master	1-1 1/2- årig master	Profesjons- studium	
HF	1	29	1	2	28	5	2			68
JU				2		1				3
MN		1	1	2	29	6	1	1		41
MO		2		3	6	2	1	1	1	16
PS	1	4		2	7					15
SV		16		2	13	1	1			33
Totalt	2	52	2	13	83	15	5	2	2	176

¹ Tabellen viser antall kvalifikasjoner (gradsbenevnelser) som UiB tilbyr, ikke oppnådde kvalifikasjoner. Kvalifikasjoner er en grunnlagstabell og rapporterer grader som refereres til av øvrige tabeller, for eksempel oppnådde kvalifikasjoner og avlagte doktorgrader. Kvalifikasjoner må normalt rapporteres på nytt hvert semester fordi oppnådde kvalifikasjoner rapporteres for foregående semester og kan ta med gradoppnåelser knyttet til gradkoder som er utgått.

2. Studieprogram²

2a. Studieprogramopplysninger - Totalt

Ny-rapportering pr. 06.02.2017

	Høst 2016											Totalt
	AR	B3	B4	FU	HN	LN	M2	M5	ME	MX	PR	
	Års- studium	3-årig bachelor	4-årig bachelor	Forsker- utdanning	Høyere nivå	Lavere nivå	2-årig master	5-årig master	Erfarings- basert master	1-1/2-årig master	Profesjon	
EXPHIL						1						1
HF	15	33	1	2	3	39	25	3	2			123
JU				2	2	3	1	2				10
MN	1	23	1	3	3	16	23	4	1	1		76
MO	1	2		3	9	1	11	2	1	1	2	33
PS	5	5		3	1	12	10				1	37
SV	9	16		3	9	7	13	1	1			59
UIB				1		2						3
Totalt	31	79	2	17	27	81	83	12	5	2	3	342

Pr. 06.10.2016

	Høst 2016											Totalt
	AR	B3	B4	FU	HN	LN	M2	M5	ME	MX	PR	
	Års- studium	3-årig bachelor	4-årig bachelor	Forsker- utdanning	Høyere nivå	Lavere nivå	2-årig master	5-årig master	Erfarings- basert master	1-1/2-årig master	Profesjon	
EXPHIL						1						1
HF	15	30	1	2	3	40	25	3	2			121
JU				2	2	3	1	1				9
MN	1	23	1	3	3	18	23	4	1	1		78
MO	1	2		3	9	1	11	2	1	1	2	33
PS	5	5		3	1	12	10	1			1	38
SV	9	16		3	9	7	13	1	1			59
UIB				1		2						3
Totalt	31	76	2	17	27	84	83	12	5	2	3	342

Ny-rapportering pr. 06.10.2016

	Vår 2016											Totalt
	AR	B3	B4	FU	HN	LN	M2	M5	ME	MX	PR	
	Års- studium	3-årig bachelor	4-årig bachelor	Forsker- utdanning	Høyere nivå	Lavere nivå	2-årig master	5-årig master	Erfarings- basert master	1-1/2-årig master	Profesjon	
EXPHIL						1						1
HF	14	33	1	2	3	42	26	3	2			126
JU				2	2	3	1	1				9
MN	1	26	1	3	3	17	23	3	1	1		79
MO	1	2		3	8	1	11	2	1	1	2	32
PS	3	4		3	1	11	9	1			1	33
SV	9	16		3	8	9	13	1	1			60
UIB				1		2						3
Totalt	28	81	2	17	25	86	83	11	5	2	3	343

pr. 04.03.2016

	Vår 2016											Totalt
	AR	B3	B4	FU	HN	LN	M2	M5	ME	MX	PR	
	Års- studium	3-årig bachelor	4-årig bachelor	Forsker- utdanning	Høyere nivå	Lavere nivå	2-årig master	5-årig master	Erfarings- basert master	1-1/2-årig master	Profesjon	
EXPHIL						1						1
HF	14	29	1	2	3	39	27	3	2			120
JU				2	2	3	1	1				9
MN	1	25	1	3	3	17	22	3	1			76
MO	1	2		3	8	1	11	2	1	1	2	32
PS	3	4		3		12	9				1	32
SV	9	16		3	8	8	13	1	1			59
UIB				1		2						3
Totalt	28	76	2	17	24	82	83	10	5	1	3	331

² Studieprogramopplysninger er en grunnlagstabell som ikke bare teller aktive studieprogram, men også studieprogram som refereres til av øvrige tabeller, for eksempel registrerte studenter.

Studieprogramopplysninger må normalt rapporteres på nytt hvert semester med tilbakevirkende kraft fordi studiepoengproduksjon rapporteres for foregående semester, og vil ta med produksjon knyttet til studieprogram som er utgått og ikke ble rapportert ved forrige anledning.

2b. Studieprogramopplysninger - Videreutdanning³

Ny-rapportert pr. 06.02.2017

		2016 Høst			
Finansiering		HN Høyere nivå	LN Lavere nivå	ME Erfaringbasert master	Totalt
HF	BLANDET		20		20
	EKSTERNT	1	8		9
	INTERNT	2	9	2	13
Totalt HF		3	37	2	42
JU	EKSTERNT		2		2
Totalt JU			2		2
MN	BLANDET		2		2
	EKSTERNT	2	9		11
	INTERNT		3	1	4
Totalt MN		2	14	1	17
MO	BLANDET	1			1
	EKSTERNT	7		1	8
Totalt MO		8		1	9
PS	EKSTERNT		6		6
	INTERNT	1	2		3
Totalt PS		1	8		9
SV	BLANDET	6		1	7
	EKSTERNT		4		4
	INTERNT	2	2		4
Totalt SV		8	6	1	15
Totalt		22	67	5	94

Pr. 06.10.2016

		2016 Høst			
Finansiering		HN Høyere nivå	LN Lavere nivå	ME Erfaringbasert master	Totalt
HF	BLANDET		20		20
	EKSTERNT	1	8		9
	INTERNT	2	9	2	13
Totalt HF		3	37	2	42
JU	EKSTERNT		2		2
Totalt JU			2		2
MN	BLANDET		2		2
	EKSTERNT	2	11		13
	INTERNT		3	1	4
Totalt MN		2	16	1	19
MO	BLANDET	1			1
	EKSTERNT	7		1	8
Totalt MO		8		1	9
PS	EKSTERNT		6		6
	INTERNT	1	2		3
Totalt PS		1	8		9
SV	BLANDET	6		1	7
	EKSTERNT		4		4
	INTERNT	2	2		4
Totalt SV		8	6	1	15
Totalt		22	69	5	96

Ny-rapportert pr. 06.10.2016

		2016 Vår			
Finansiering		HN Høyere nivå	LN Lavere nivå	ME Erfaringbasert master	Totalt
HF	BLANDET		20		20
	EKSTERNT	1	8		9
	INTERNT	2	11	2	15
Totalt HF		3	39	2	44
JU	EKSTERNT		2		2
Totalt JU			2		2
MN	BLANDET		2		2
	EKSTERNT	2	11		13
	INTERNT		2	1	3
Totalt MN		2	15	1	18
MO	BLANDET	1			1
	EKSTERNT	6		1	7
Totalt MO		7		1	8
PS	EKSTERNT		5		5
	INTERNT	1	2		3
Totalt PS		1	7		8
SV	BLANDET	5		1	6
	EKSTERNT		4		4
	INTERNT	2	3		5
Totalt SV		7	7	1	15
Totalt		20	70	5	95

³ Utdrag fra studieprogramtabellen. Synliggjør fordeling av videreutdanningsprogrammer. Tabellen sorterer fakultetsvis pr. finansieringstype (INTERN: 100 % internt finansiert, EKSTERN: 100 % eksternt finansiert, BLANDET: både intern og eksternt finansiert), fordelt på studienivå.

3. Studieretninger

Pr. 04.03.2016		Ny-rapportert pr. 06.10.2016		Pr. 06.10.2016		Ny-rapportert pr. 06.02.2017	
2016 vår		2016 vår		2016 høst		2016 høst	
Antall studieretninger		Antall studieretninger		Antall studieretninger		Antall studieretninger	
HF	68	HF	68	HF	67	HF	71
MN	82	MN	90	MN	89	MN	91
MO	35	MO	35	MO	35	MO	36
PS	3	PS	3	PS	3	PS	3
SV	5	SV	5	SV	5	SV	5
Totalt	193	Totalt	201	Totalt	199	Totalt	206

4. Emner

4a. Emneopplysninger - Totalt

		Pr. 06.10.2016				Tidligrapportert - pr. 06.10.2016				Pr. 06.02.2017			
		2016 Vår				2016 Høst				2016 Høst			
Studienivå		Aktivt	Nytt	Avviklet	Avviklet men vurdering	Aktivt	Nytt	Avviklet	Avviklet men vurdering	Aktivt	Nytt	Avviklet	Avviklet men vurdering
EXPHIL	LN	12				12				12			
Totalt EXPHIL		12				12				12			
HF	AR	8				8				8			
	FU	44	3	10		46		1		46	1	1	
	HN	238	12	12		244		7		243	2	7	1
	LN	529	57	26	10	556	8	51		555	13	38	12
Totalt HF		819	72	48	10	854	8	59		852	16	46	13
JU	FU	8				8	10			12	7		
	HN	56	1			55	2	2		54	2	2	1
	LN	16	1			17				17			
Totalt JU		80	2			80	12	2		83	9	2	1
MO	FU	50	4		1	52		2		50			3
	HN	228	15	4	1	233	2	14		232	6	8	6
	LN	70	1	2	4	64	4	11		65	4	9	2
Totalt MO		348	20	6	6	349	6	27		347	10	20	8
MN	AR	10				10				10			
	FU	247	6			253	2			253	5		
	HN	446	13	12	2	449	9	17		448	9	16	1
	LN	194	10	5	5	202	12	7		200	12	4	5
Totalt MN		897	29	17	7	914	23	24		911	26	20	6
PS	AR	8				8	1			8	1		
	FU	80	9	1		87	3	3		87	4	3	
	HN	72	7	42	1	74	5	26		73	5	26	1
	LN	52		4		50	9	2		50	9		1
Totalt PS		212	16	47	1	219	18	31		218	19	29	2
SV	AR	7				7	2			7	2		
	FU	10	4			14	1			14	1		
	HN	123	2			125	7			111	5	1	
	LN	139	17	10	7	150	15	13		151	14	11	
Totalt SV		279	23	10	7	296	25	13		283	22	12	
Totalt		2647	162	128	31	2724	92	156		2706	102	129	30

4b. Emneopplysninger – Oppgaveemner

Pr. 06.02.2017

	2016 høst		
	BACHELOROPPGAVE	MASTEROPPGAVE	Totalt
HF	80	34	114
JU		2	2
MO	2	22	24
MN	8	40	48
PS	4	12	16
SV	15	13	28
Totalsum	109	123	232

Tidligrapportert pr. 06.10.2016

	2016 høst		
	BACHELOROPPGAVE	MASTEROPPGAVE	Totalt
HF	62	34	96
JU		2	2
MO	2	22	24
MN	8	41	49
PS	4	11	15
SV	15	13	28
Totalsum	91	123	214

Pr. 06.10.2016

	2016 vår		
	BACHELOROPPGAVE	MASTEROPPGAVE	Totalt
HF	70	34	104
JU		2	2
MO	2	22	24
MN	8	41	49
PS	4	12	16
SV	15	13	28
Totalsum	99	124	223

4c. Emneopplysninger – Videreutdanning

		Pr. 06.10.2016				Tidligrapportert - pr. 06.10.2016				Pr. 06.02.2017			
		2016 Vår				2016 Høst				2016 Høst			
Studienivå	Finansiering	Aktivt	Nytt	Avviklet		Aktivt	Nytt	Avviklet		Aktivt	Nytt	Avviklet	
				men	vurdering			men	vurdering			men	vurdering
HF	HN	1				1				1			
	EKSTERNT	12				12				12			
	INTERNT	13				13				13			
	Totalt HN	25				25				25			
	LN	20				16	4			16	4		
	BLANDET	4	4			8				8			
	EKSTERNT	7		2		7	1			7	1		
	INTERNT	31	4	2		31	1	4		31	1	4	
	Totalt LN	58	4	2		46	1	4		46	1	4	
	Totalt HF	83	4	2		71	1	4		71	1	4	
JU	HN	1				1				1			
	EKSTERNT	1				1				1			
	INTERNT	1				1				1			
	Totalt HN	2				2				2			
	LN	1				1				1			
	EKSTERNT	1				1				1			
	INTERNT	1				1				1			
	Totalt LN	2				2				2			
	Totalt JU	4				4				4			
MO	HN	43				43				43			
	BLANDET	6				6	1			6	1		
	EKSTERNT	49				49	1			49	1		
	INTERNT	49				49				49			
	Totalt HN	99				99	1			99	1		
	LN	4				4				4			
	EKSTERNT	7	6			13	1			13	1		
	INTERNT	11	6			17	1			17	1		
	Totalt HN	22	12			30	2			30	2		
	LN	2				2				2			
	BLANDET	6	2	1		8				6		1	
	EKSTERNT	1				1				1			
	INTERNT	9	2	1		11				9		1	
	Totalt LN	11	2	1		13				11		1	
	Totalt MN	33	8	1		43	1			41	1	1	
PS	FU	2				2				2			
	INTERNT	2				2				2			
	LN	1				1				1			
	EKSTERNT	1				1				1			
	INTERNT	1				1				1			
	Totalt HN	4				4				4			
	LN	4				4	1			4	1		
	EKSTERNT	10		3		10				10			
	INTERNT	14		3		14	1			14	1		
	Totalt LN	18		3		18	1			18	1		
	Totalt PS	20		3		20	1			20	1		
SV	HN	6				6	1			6			
	BLANDET	1				1				1			
	INTERNT	7				7	1			7			
	Totalt HN	14				14	2			14			
	LN	5				5				5			
	EKSTERNT	1	1	1		2	1			2	1		
	INTERNT	6	1	1		7	1			7	1		
	Totalt LN	11	2	2		14	2			14	2		
	Totalt SV	25	2	2		28	4			28	2		
	Totalt	146	13	7		155	6	4		153	5	5	

5. Eksamen

5a. Eksamen - ny egenfinansiert studiepoengproduksjon⁴

Pr. 06.02.2017

	2016 høst											Totalt
	AR	B3	B4	FU	HN	LN	M2	M5	ME	MX	PR	
	Års-studium	3-årig bachelor	4-årig bachelor	Forsker-utdanning	Høyere nivå	Lavere nivå	2-årig master	5-årig master	Erfarings-basert master	1-1/2-årig master	Profesjons-studium	
EXPHIL						296,3						296,3
HF	17,0	639,2	8,9	4,7	3,8	127,1	133,8	37,7	11,5			983,5
JU				0,4	0,8	0,0		641,4				642,7
MN	10,3	586,1		10,5	0,0	0,8	299,1	27,3	6,3			940,3
MO	1,2	48,4		19,0	3,5		80,1	81,2			434,3	667,7
PS	148,8	199,1		1,8	4,8	6,7	64,7	40,1			210,3	676,2
SV	4,4	808,8		3,2	5,9	1,2	192,1	3,3				1 018,9
Totalt	181,7	2 281,6	8,9	39,6	18,7	432,1	769,7	831,0	17,8		644,6	5 225,7

Pr. 05.02.2016

	2015 høst											Totalt
	AR	B3	B4	FU	HN	LN	M2	M5	ME	MX	PR	
	Års-studium	3-årig bachelor	4-årig bachelor	Forsker-utdanning	Høyere nivå	Lavere nivå	2-årig master	5-årig master	Erfarings-basert master	1-1/2-årig master	Profesjons-studium	
EXPHIL						344,5						344,5
HF	11,9	600,7	9,0	2,5	3,3	140,0	133,9	36,3	12,5			949,9
JU					2,0	0,0		641,5				643,5
MN	5,0	565,4		8,4	0,0	0,0	288,1	23,0	4,9	0,5		895,3
MO	1,3	40,7		18,1	4,6		69,7	76,7	0,0	0,3	416,6	628,0
PS	163,1	160,5		3,3		23,0	62,1	34,5	0,5		185,9	632,9
SV	4,3	767,1		6,7	7,0	0,5	187,3	3,0	0,5			976,3
Totalt	185,6	2 134,3	9,0	39,0	16,9	508,0	741,0	814,9	18,4	0,8	602,5	5 070,5

⁴ Tabellen viser ny egenfinansiert studiepoengproduksjon i årsheter (60 sp). Studiepoengproduksjon på forskerutdanningsnivå (kolonnen FU) rapporteres til DBH, men inngår ikke i finansieringsmodellen.

5b. Eksamen - videreutdanning

		Pr. 05.02.2016							Pr. 06.02.2017							
		2015 Høst							2016 Høst							
		B3	FU	HN	LN	M2	ME	Totalt	B3	FU	HN	LN	M2	ME	Totalt	
		3-årig bachelor	Forsker-utdanning	Høyere nivå	Lavere nivå	2 årig master	Erfaringsbasert master		3-årig bachelor	Forsker-utdanning	Høyere nivå	Lavere nivå	2 årig master	Erfaringsbasert master		
HF	BLANDET	Egenfinans			11,8			11,8				12,3			12,3	
		Totalt			23,5			23,5				24,7			24,7	
	EKSTERNT	Egenfinans			0			0				0,0			0,0	
		Totalt			2			2				8,8			8,8	
	INTERNT	Egenfinans		3,3	9,5		12,5	25,3			3,8	14,0		11,5	29,3	
		Totalt		3,3	9,5		12,5	25,3			3,8	14,0		11,5	29,3	
	Egenfinans HF			3,3	21,3		12,5	37			3,8	26,3		11,5	41,6	
	Totalt HF			3,3	35		12,5	50,8			3,8	47,4		11,5	62,7	
JU	BLANDET	Egenfinans														
		Totalt										0,0			0,0	
	EKSTERNT	Egenfinans			0			0				4,5			4,5	
		Totalt			8,5			8,5								
	INTERNT	Egenfinans														
		Totalt														
	Egenfinans JUS				0			0				0,0			0,0	
	Totalt JU				8,5			8,5				4,5			4,5	
MN	BLANDET	Egenfinans														
		Totalt			0	0		0			0,0	0,0			0,0	
	EKSTERNT	Egenfinans			9,5	22		31,5			4,8	22,8			27,5	
		Totalt			0,2			5,1		0,2		0,8		5,8	6,7	
	INTERNT	Egenfinans	0,2				4,9	5,1	0,2			0,8		5,8	6,7	
		Totalt	0,2				4,9	5,1	0,2			0,8		5,8	6,7	
	Egenfinans MN		0,2		0	0	4,9	5,1	0,2		0,0	0,8		5,8	6,7	
	Totalt MN		0,2		9,5	22	4,9	36,6	0,2		4,8	23,5		5,8	34,2	
MO	BLANDET	Egenfinans		0,1	4,6		0,2	4,9		0,0	3,4		0,2		3,6	
		Totalt		0,3	13		0,6	14		0,1	9,6		0,6		10,3	
	EKSTERNT	Egenfinans						0			0,0				0,0	
		Totalt						1			3,0				3,0	
	INTERNT	Egenfinans														
		Totalt														
	Egenfinans MO			0,1	4,6		0,2	4,9		0,0	3,4		0,2		3,6	
	Totalt MO			0,3	13		0,6	15		0,1	12,6		0,6		13,3	
PS	BLANDET	Egenfinans														
		Totalt														
	EKSTERNT	Egenfinans			0			0								
		Totalt			25,2			25,2								
	INTERNT	Egenfinans			13,9		0,5	14,4			4,4				4,4	
		Totalt			13,9		0,5	14,4			4,4				4,4	
	Egenfinans PSYK				13,9		0,5	14,4			4,4				4,4	
	Totalt PS				39,1		0,5	39,6			4,4				4,4	
SV	BLANDET	Egenfinans		4			0,5	4,5			4,3				4,3	
		Totalt		8			1	9			8,5				8,5	
	EKSTERNT	Egenfinans			0			0				0,0			0,0	
		Totalt			4,8			4,8				13,8			13,8	
	INTERNT	Egenfinans		3	0,5			3,5			1,5	1,2			2,7	
		Totalt		3	0,5			3,5			1,5	1,2			2,7	
	Egenfinans SV			7	0,5		0,5	8			5,8	1,2			6,9	
	Totalt SV			11	5,3		1	17,3			10,0	14,9			24,9	
	Totalt Egenfinans		0,2	0,1	14,8	35,7	0,2	18,4	69,4	0,2	0,0	17,3	28,3	0,2	17,3	63,2
	Totalt Totalt		0,2	0,3	36,8	109,8	0,6	19,9	167,6	0,2	0,1	35,5	90,3	0,6	17,3	143,9

5c. Eksamen - karakterer

Pr. 06.02.2017

	2016 høst								Total
	A	B	C	D	E	F	G	H	
EXPHIL	133	542	706	314	90	81			1866
HF	635	1374	1403	726	312	474	497	22	5443
JU	375	791	991	465	119	69	391	18	3219
MN	880	1560	1838	851	477	648	457	6	6717
MO	200	857	860	298	112	87	2072	45	4531
PS	297	950	1029	413	96	208	892	13	3898
SV	564	1320	1634	967	414	327	254	5	5485
Totalt	3084	7394	8461	4034	1620	1894	4563	109	31159

Alle karakterer, uavhengig av studentkategori/studienivå

Pr. 06.02.2017

	Prosentvis fordeling 2016 høst						Total
	A	B	C	D	E	F	
EXPHIL	7,13 %	29,05 %	37,83 %	16,83 %	4,82 %	4,34 %	100,00 %
HF	12,90 %	27,90 %	28,49 %	14,74 %	6,34 %	9,63 %	100,00 %
JU	13,35 %	28,15 %	35,27 %	16,55 %	4,23 %	2,46 %	100,00 %
MN	14,07 %	24,94 %	29,39 %	13,61 %	7,63 %	10,36 %	100,00 %
MO	8,29 %	35,50 %	35,63 %	12,34 %	4,64 %	3,60 %	100,00 %
PS	9,92 %	31,74 %	34,38 %	13,80 %	3,21 %	6,95 %	100,00 %
SV	10,79 %	25,26 %	31,27 %	18,50 %	7,92 %	6,26 %	100,00 %
Totalt	11,64 %	27,92 %	31,94 %	15,23 %	6,12 %	7,15 %	100,00 %

Pr. 05.02.2016

	Prosentvis fordeling 2015 høst						Total
	A	B	C	D	E	F	
EXPHIL	6,10 %	29,20 %	42,60 %	14,50 %	4,20 %	3,40 %	100,00 %
HF	11,90 %	26,40 %	29,90 %	16,70 %	6,30 %	8,90 %	100,00 %
JU	11,90 %	27,70 %	38,20 %	16,60 %	4,70 %	0,90 %	100,00 %
MN	12,50 %	23,40 %	28,20 %	15,60 %	8,90 %	11,40 %	100,00 %
MO	12,60 %	34,10 %	35,80 %	10,90 %	3,70 %	3,00 %	100,00 %
PS	10,30 %	28,70 %	33,60 %	14,40 %	4,50 %	8,50 %	100,00 %
SV	10,10 %	24,00 %	32,00 %	19,20 %	8,70 %	6,10 %	100,00 %
Totalt	11,10 %	26,60 %	32,80 %	15,90 %	6,60 %	7,00 %	100,00 %

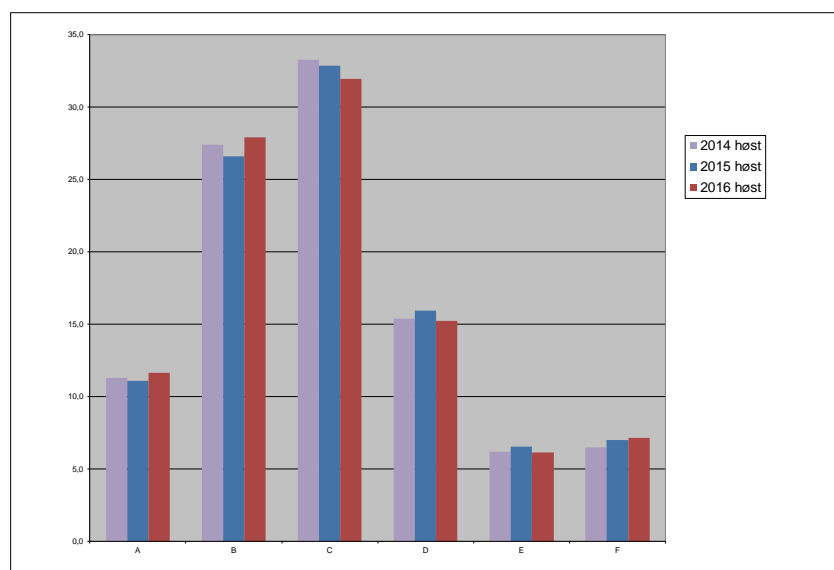

Prosentvis karakterfordeling (A-F) – siste 3 høstsemestre.

6. Oppnådde kvalifikasjoner

6a. Ferdige kandidater - egenfinansiert⁵

Pr. 06.02.2017

	2016 høst								Totalt
	AR	B3	B4	M2	M5	ME	MX	PR	
	Års- studier	3-årig bachelor	4-årig bachelor	2-årig master	5-årig master	Erfarings- basert master	1-1/2-årig master	Profesjon	
HF	1	77	4	41	7	4			134
JU				4	110				114
MN		91		62	3	3			159
MO				29	2	0		80	111
PS	3	9		9				32	53
SV		76		61	1				138
Totalt	4	253	4	206	123	7		112	709

Pr. 05.02.2016

	2015 høst								Totalt
	AR	B3	B4	M2	M5	ME	MX	PR	
	Års- studier	3-årig bachelor	4-årig bachelor	2-årig master	5-årig master	Erfarings- basert master	1-1/2-årig master	Profesjon	
HF	1	65	1	46	3	5			121
JU					127				127
MN		74		82	5	1	1		163
MO				9	1	0		70	80
PS	1	3		10				38	52
SV		79		55	1	1			136
Totalt	2	221	1	202	137	7	1	108	679

⁵ Egenfinansierte kandidater. Fordelt på studienivå og sted angitt på kvalifikasjon.

6b. Ferdige kandidater - totalt⁶

Pr. 06.02.2017

	2016 høst								Totalt
	AR	B3	B4	M2	M5	ME	MX	PR	
	Års-studier	3-årig bachelor	4-årig bachelor	2-årig master	5-årig master	Erfarings-basert master	1-1/2-årig master	Profesjon	
HF	1	77	4	41	7	4			134
JU				4	110				114
MN		91		62	3	3			159
MO				29	2	1		80	112
PS	3	9		9				32	53
SV		76		61	1				138
Totalt	4	253	4	206	123	8		112	710

Pr. 05.02.2016

	2015 høst								Totalt
	AR	B3	B4	M2	M5	ME	MX	PR	
	Års-studier	3-årig bachelor	4-årig bachelor	2-årig master	5-årig master	Erfarings-basert master	1-1/2-årig master	Profesjon	
HF	1	65	1	46	3	5			121
JU					127				127
MN		74		82	5	1	1		163
MO				9	1	2		70	82
PS	1	3		10				38	52
SV		79		55	1	2			137
Totalt	2	221	1	202	137	10	1	108	682

⁶ Ferdige kandidater totalt - fordelt på studienivå og sted angitt på kvalifikasjon.

7. Utdvekslingsstudenter⁷

Pr. 06.02.2017

		2016 høst						
		HF	JU	MO	MN	PS	SV	Totalt
Ut	BILATERAL	19	73	5	16	39	58	210
	ERASMUS+	8	24	21	5	7	19	84
	INDIVID	10	5	7		12	6	40
	NORDPLUS	8	4		1	1		14
Ut Total		45	106	33	22	59	83	348
Inn	BARENTSPUS	1					1	2
	BILATERAL	24	15	6	17	4	23	89
	ERASMUS+	67	90	31	82	40	114	424
	EURASIA						12	12
	INDIVID		1	7	5			13
	KVOTEPROG	1		3		2	7	13
	NORDPLUS	3	1	1	2	6	8	21
Inn Total		96	107	48	106	52	165	574
Total		141	213	81	128	111	248	922

Pr. 05.02.2016

		2015 høst						
		HF	JU	MO	MN	PS	SV	Totalt
Ut	BILATERAL	22	54	6	10	41	47	180
	ERASMUS+	7	10	25	4	9	21	76
	INDIVID	3	4	3	2	13	12	37
	NORDPLUS		5				1	6
Ut Total		32	73	34	16	63	81	299
Inn	BILATERAL	17	21	2	17	2	25	84
	EEA-NORW	3	1		3		1	8
	ERASMUS+	72	71	31	71	32	89	366
	ERASMUSMUNDUS				13			13
	INDIVID	1		1	5		1	8
	KVOTEPROG	3			2		6	11
	NORDPLUS	2	3		3	4	3	15
Inn Total		98	96	34	114	38	125	505
Total		130	169	68	130	101	206	804

⁷ Utdvekslingsopphold på 3 måneder eller mer, inkluderer ph.d.-kandidater. Ph.d.-kandidater og utveksling på individbaserte (INDIVID) avtaler inngår ikke i finansieringsmodellen.

Tallene for høsten 2016 inkluderer 5 ph.d.-kandidater (ingen på INDIVID). Tilsvarende tall for høsten 2015 var også 5 (ingen på INDIVID).

8. Gjennomføring i henhold til utdanningsplan

Pr. 06.02.2017		2016		2015
Fakultet		Sum studiepoeng	Andel fullførte studiepoeng av planlagte studiepoeng	
HF	Planlagte studiepoeng	139138,0		
	Gjennomførte studiepoeng	104147,0	74,9	77,6
JU	Planlagte studiepoeng	114852,0		
	Gjennomførte studiepoeng	97671,0	85,0	88,0
MO	Planlagte studiepoeng	99022,0		
	Gjennomførte studiepoeng	93789,0	94,7	94,8
MN	Planlagte studiepoeng	135482,0		
	Gjennomførte studiepoeng	107901,0	79,6	79,1
PS	Planlagte studiepoeng	92403,5		
	Gjennomførte studiepoeng	78495,0	84,9	81,4
SV	Planlagte studiepoeng	159588,0		
	Gjennomførte studiepoeng	125318,0	78,5	77,5
Totalt	Planlagte studiepoeng	740485,5		
	Gjennomførte studiepoeng	607321,0	82,0	82,3

9. Fagbakgrunn, PPU-kandidater⁸

Pr. 06.02.2017

	Fagområde	2016			Totalt
		Enkeltfag	Bachelor	Master	
HF	MUSIKK		3	1	4
Totalt HF			3	1	4
PS	ANDEFAG	10	5	1	16
	ANDREREAL	1	4	3	8
	ANDRESPRÅK	13	2	2	17
	ENGELSK	7	2	1	10
	FRANSK	2		2	4
	KJEMI	5	1	1	7
	MAT	3	1		4
	SAMFUNN	19	22	1	42
	SPANSK	4			4
	TYSK	6	1		7
	FYSIKK	1	2	1	4
	SIVING			3	3
	MEDIA				1
Totalt PS		71	40	15	1
Totalt		71	43	16	1

Pr. 05.02.2016

	Fagområde	2015			Totalt
		Enkeltfag	Bachelor	Master	
HF	MUSIKK	1	5	3	9
Totalt HF		1	5	3	9
PS	ANDEFAG	2			2
	ANDREREAL	1	4		5
	ANDRESPRÅK	6	7	1	14
	ENGELSK	8	7	3	18
	FRANSK	1			1
	KJEMI		2	1	3
	MAT	5	1	1	7
	SAMFUNN	15	25	3	43
	SPANSK	7	2		9
	TYSK	1			1
	FYSIKK		1	2	3
	SIVING			1	1
Totalt PS		46	49	12	107
Totalt		47	54	15	116

⁸ Tabellen viser fagbakgrunner som var opptaksgrunnlaget for PPU-kandidatene som ble uteksaminert i rapporteringsåret. Merk at totaltallet ikke er hoder/kandidater, men antall fagbakgrunner. De fleste PPU-kandidater har to undervisningsfag/fagbakgrunner som opptaksgrunnlag.

II Doktorgradsdata

10. Personer i doktorgradsprogrammer

10a. Aktive avtaler

Pr. 06.02.2017

Antall				
2016 vår				
	Finansieringskilde			Totalt
	Andre	Egen	NFR	
HF	40	124	16	180
JU	13	29	9	51
MN	113	207	114	434
MO	347	165	40	552
PS	53	50	11	114
SV	50	88	31	169
Totalt	616	663	221	1500

Pr. 06.10.2016

Antall				
2015 høst				
	Finansieringskilde			Totalt
	Andre	Egen	NFR	
HF	44	122	18	184
JU	15	27	7	49
MN	113	205	120	438
MO	333	165	41	539
PS	57	52	11	120
SV	56	85	36	177
Totalt	618	656	233	1507

Pr. 05.02.2016

Antall				
2015 vår				
	Finansieringskilde			Totalt
	Andre	Egen	NFR	
HF	47	124	17	188
JU	15	30	7	52
MN	116	204	126	446
MO	331	161	46	538
PS	55	58	13	126
SV	54	89	39	182
Totalt	618	666	248	1532

10b. Nye avtaler⁹

Pr. 06.02.2017

Nye avtaler

	2016 vår			Totalt	Andel av aktive
	Finansieringskilde				
	Andre	Egen	NFR		
HF	1	6		7	3,9 %
JU		3	2	5	9,8 %
MN	13	17	9	39	9,0 %
MO	35	12	3	50	9,1 %
PS	2	2		4	3,5 %
SV	2	9		11	6,5 %
Totalt	53	49	14	116	7,7 %

Pr. 06.10.2016

Nye avtaler

	2015 høst			Totalt	Andel av aktive
	Finansieringskilde				
	Andre	Egen	NFR		
HF	2	2	2	6	3,3 %
JU					0,0 %
MN	12	20	15	47	10,7 %
MO	30	19	4	53	9,8 %
PS	5	1		6	5,0 %
SV	4	4	2	10	5,6 %
Totalt	53	46	23	122	8,1 %

Pr. 05.02.2016

Nye avtaler

	2015 vår			Totalt	Andel av aktive
	Finansieringskilde				
	Andre	Egen	NFR		
HF	1	3		4	2,1 %
JU	1	4		5	9,6 %
MN	9	14	11	34	7,6 %
MO	26	8	5	39	7,2 %
PS	5	3	1	9	7,1 %
SV	8	7	3	18	9,9 %
Totalt	50	39	20	109	7,1 %

⁹ Antall avtaler med finansiering som starter i rapporteringsterminen.

10c. Gamle avtaler, UiB-ansatte¹⁰

Pr. 06.02.2017

	2016 vår			Totalt
	Finansieringskategori			
	Andre	Egen	NFR	
PHDHF		31	5	36
PHDJUR		4		4
PHDMD	1	7	1	9
PHDMN	3	22	12	37
PHDODO		1		1
PHDPSYK	1	8	2	11
PHDSV	1	16	2	19
Totalt	6	89	22	117

Pr. 06.10.2016

	2015 høst			Totalt
	Finansieringskategori			
	Andre	Egen	NFR	
PHDHF		34	6	40
PHDJUR		6	1	7
PHDMD	1	12	3	16
PHDMN	3	24	17	44
PHDODO		1		1
PHDPSYK	1	10	3	14
PHDSV	1	19	4	24
Totalt	6	106	34	146

Pr. 05.02.2016

	2015 vår			Totalt
	Finansieringskategori			
	Andre	Egen	NFR	
PHDHF		19	5	24
PHDJUR		3	1	4
PHDMD		7	2	9
PHDMN	3	15	18	36
PHDODO		2		2
PHDPSYK	1	8	3	12
PHDSV	3	15	4	22
Totalt	7	69	33	109

¹⁰ Gamle avtaler er avtaler som har en brutto varighet på mer enn 5 år.

10d. Avbrutte avtaler, UiB-ansatte

Pr. 06.02.2017

	2016 vår			Totalt
	Finansieringskategori			
	Andre	Egen	NFR	
PHDMN		2	2	4
PHDPSYK		1	1	2
Totalt		3	3	6

Pr. 06.10.2016

	2015 høst			Totalt
	Finansieringskategori			
	Andre	Egen	NFR	
PHDHF		1		1
PHDMD		2		2
PHDMN	1	5	6	12
PHDSV		3	3	6
Totalt	1	11	9	21

Pr. 05.02.2016

	2015 vår			Totalt
	Finansieringskategori			
	Andre	Egen	NFR	
PHDHF		1		1
PHDMN		5	1	6
PHDPSYK		1		1
Totalt		7	1	8

10e. Eterrapportering av doktorgradskandidater med start 6 år tilbake¹¹

Pr. 06.02.2017

	Startet 2010		
	Antall startet	Disputert innen 2016	Andel
HF	36	15	41,7
JUS	6	3	50,0
MN	75	52	69,3
MO	90	65	72,2
PSYK	25	18	72,0
SV	27	14	51,9
Totalt	259	167	64,5

Pr. 05.02.2016

	Startet 2009		
	Antall startet	Disputert innen 2015	Andel
HF	21	16	76,2
JUS	8	3	37,5
MN	83	69	83,1
MO	101	78	77,2
PSYK	19	15	78,9
SV	25	18	72,0
Totalt	257	199	77,4

	Startet 2008		
	Antall startet	Disputert innen 2014	Andel
HF	38	26	68,4
JUS	11	7	63,6
MN	122	88	72,1
MO	123	98	79,7
PSYK	22	16	72,7
SV	24	15	62,5
Totalt	340	250	73,5

	Startet 2007		
	Antall startet	Disputert innen 2013	Andel
HF	29	20	69,0
JUS	6	5	83,3
MN	108	75	69,4
MO	98	72	73,5
PSYK	30	17	56,7
SV	30	16	53,3
Totalt	301	205	68,1

¹¹ DBH har bare individdata på Personer i doktorgradsprogrammer fra og med 2011 (tidligere ble disse bare rapportert aggregert). For å kunne produsere data til det nasjonale styringsparameteret "Andel uteksaminerte kandidater tatt opp på doktorgradsprogram seks år tidligere (%)" under sektormål 1, ber de derfor om å få etterrapportert individdata på de kandidatene som startet for 6 år siden. Data i tabellen blir koblet mot data om disputaser, samt data om fødselsnummerendringer, for å beregne hvor mange av disse som har disputert 6 år etter. Vi har enda ikke fått bekreftet hvordan DBH beregner dette og når vi beregner tallene for tidligere rapporterte semestre (som vist i tabellene over) får vi noen små avvik i forhold til data publisert på DBH. Andelen disputerte for de som startet i 2010 vil derfor kunne avvike noe fra det som vil bli publisert hos DBH.

11. Avlagte doktorgrader og tidsbruk

11a. Avlagte doktorgrader - Totalt¹²

Pr. 06.02.2017

	2016 høst			Total
	Finansieringskilde			
	Andre	Egen	NFR	
HF	3	7	1	11
JUS	1	2		3
MN	7	15	4	26
MO	31	14		45
PS	6	7		13
SV	3	3	2	8
Totalsum	51	48	7	106

Pr. 06.10.2016

	2016 vår			Total
	Finansieringskilde			
	Andre	Egen	NFR	
HF	4	8	1	13
JU		2	1	3
MN	9	11	13	33
MO	30	16	6	52
PS	3	6		9
SV	3	6	2	11
Totalt	49	49	23	121

Pr. 05.02.2016

	2015 høst			Total
	Finansieringskilde			
	Andre	Egen	NFR	
HF	5	3	1	9
JU		1		1
MN	10	11	10	31
MO	29	11	4	44
PS	4	4		8
SV	6	3	3	12
Totalt	54	33	18	105

¹² Tallene inkluderer dr.philos. 2016 høst var det 1 dr. philos (HF). Våren 2016 var det ingen. Høsten 2015 var det registrert 2 dr. philos (1 på HF og 1 på MO).

11b. Gjennomstrømning i organisert doktorgradsutdanning, UiB-ansatte

Pr. 06.02.2017

Kvalifikasjon	2016 høst				2016 vår	
	Finansieringskategori			Totalt	Total	
	Andre	Egen	NFR			
PHDHF	Årsverk brutto		5,6	3,1	5,3	4,2
	Årsverk netto		3,1	3,1	3,1	3,1
	Antall kandidater		7	1	8	9
PHDJUR	Årsverk brutto		6,1		6,1	5,9
	Årsverk netto		4,2		4,2	3,6
	Antall kandidater		2		2	3
PHDMED	Årsverk brutto	3,7	4,0		3,9	4,6
	Årsverk netto	3,4	2,8		3,0	3,5
	Antall kandidater	8	13		21	22
PHDMN	Årsverk brutto		4,9	4,2	4,7	4,5
	Årsverk netto		3,5	3,3	3,5	3,4
	Antall kandidater		15	4	19	22
PHDPSYK	Årsverk brutto		4,7		4,7	4,6
	Årsverk netto		2,9		2,9	2,7
	Antall kandidater		7		7	6
PHDSV	Årsverk brutto		5,1	5,7	5,3	6,4
	Årsverk netto		3,9	3,8	3,8	3,9
	Antall kandidater		3	2	5	8
PHDODO	Årsverk brutto		8,8		8,8	
	Årsverk netto		6,2		6,2	
	Antall kandidater		1		1	
Totalt Årsverk brutto		3,7	4,9	4,5	4,7	4,8
Totalt Årsverk netto		3,4	3,3	3,4	3,3	3,4
Totalt Antall kandidater		8	48	7	63	70

11c. Gjennomstrømning i organisert doktorgradsutdanning, Alle

Pr. 06.02.2017

		2016 høst				2016 vår
		Finansieringskategori			Totalt	Totalt
		Andre	Egen	NFR	Totalt	
PHDHF	Årsverk brutto	4,2	5,6	3,1	5,1	4,9
	Årsverk netto	3,7	3,1	3,1	3,2	3,2
	Antall kandidater	2	7	1	10	13
PHDJUR	Årsverk brutto	4,7	6,1		5,6	5,9
	Årsverk netto	3,7	4,2		4,0	3,6
	Antall kandidater	1	2		3	3
PHDMD	Årsverk brutto	4,1	4,0		4,1	5,0
	Årsverk netto	3,3	2,8		3,2	3,7
	Antall kandidater	31	13		44	52
PHDMN	Årsverk brutto	4,0	4,9	4,2	4,5	4,3
	Årsverk netto	3,8	3,5	3,3	3,6	3,4
	Antall kandidater	7	15	4	26	33
PHDPSYK	Årsverk brutto	5,3	4,7		5,0	4,4
	Årsverk netto	3,3	2,9		3,1	2,9
	Antall kandidater	6	7		13	9
PHDSV	Årsverk brutto	4,7	5,1	5,7	5,1	5,6
	Årsverk netto	3,9	3,9	3,8	3,8	3,8
	Antall kandidater	3	3	2	8	11
PHDODO	Årsverk brutto		8,8		8,8	
	Årsverk netto		6,2		6,2	
	Antall kandidater		1		1	
Totalt Årsverk brutto		4,3	4,9	4,5	4,6	4,8
Totalt Årsverk netto		3,5	3,3	3,4	3,4	3,5
Totalt Antall kandidater		50	48	7	105	121