



Studentkullet

-

Høsten 2016



Spørreundersøkelse

- **I semesterstarten**
- **I gruppene og Aud 1**
- **Anonym for de fleste**
- **«Alle»**



SPØRRESKJEMA

for nye studenter ved Det matematisk-naturvitenskapelige fakultet

OBS! Obligatorisk

Innleveres ved oppmøte

1. Kjønn: Mann Kvinne

2. Har du annen høyere utdanning fra høyskole/universitet? Ja Nei

3. Antall studiepoeng fra annen høyere utdanning

4. Hvilket program/studium er du tatt opp til?

Aktuarfag	
Biologi	
Bioinformatikk	
Datasikkerhet	
Datateknologi	
Datavitenskap	
Fiskehelse	
Fysikk	
Geovitenskap (geofysikk)	
Geovitenskap (geologi)	
Havbruk og sjømat	
Informatikk – matematikk – økonomi	
Kjemi	
Lærerutdanning i naturvitenskap eller matematikk	
Matematikk	
Matematikk for industri og teknologi	
Meteorologi og oseanografi	
Miljø- og ressursfag	
Molekylærbiologi	
Nanoteknologi	
Petroleum- og prosesseteknologi	
Statistikk	
Årsstudium i naturvitenskaplige fag	

5. Hvor sikker er du på at du har valgt ”riktig” studieprogram

Helt sikker ←-----→ Svært usikker

--	--	--	--	--

Sett et kryss

Spørreundersøkelse



Studieprogram	Møtt på program møte	Antall svar	Forskjell
Aktuar	12	9	3
Bioinformatikk	9	9	0
Biologi	93	88	5
Datasikkerhet	34	30	4
Datateknologi	68	55	13
Datavitenskap	18	13	5
Fiskehelse	28	17	11
Fysikk	59	50	9
Geofysikk	6	5	1
Geologi	57	48	9
Havbruk	24	23	1
IMØ	7	9	-2
Kjemi	44	43	1
Lektor	43	44	-1
Mat -Indtek	17	13	4
Matematikk	17	13	4
Metos	15	15	0
Mire	30	27	3
Molekylærbiologi	49	46	3
Nanoteknologi	27	26	1
Ptek	14	12	2
Statistikk	9	7	2
Årsstudium		61	



Antall Og Kjønn

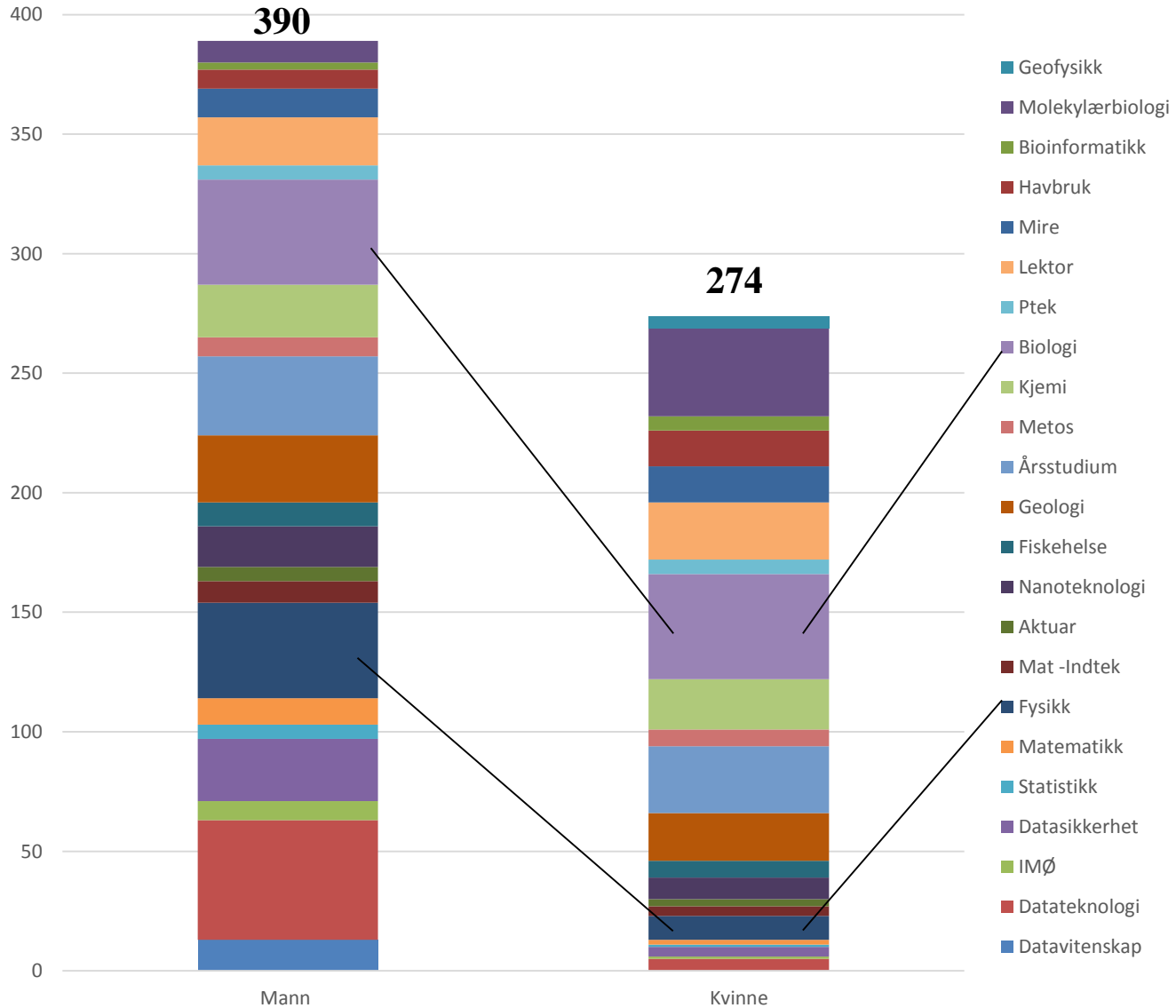



Kjønnfordeling MN 2009 - 2016

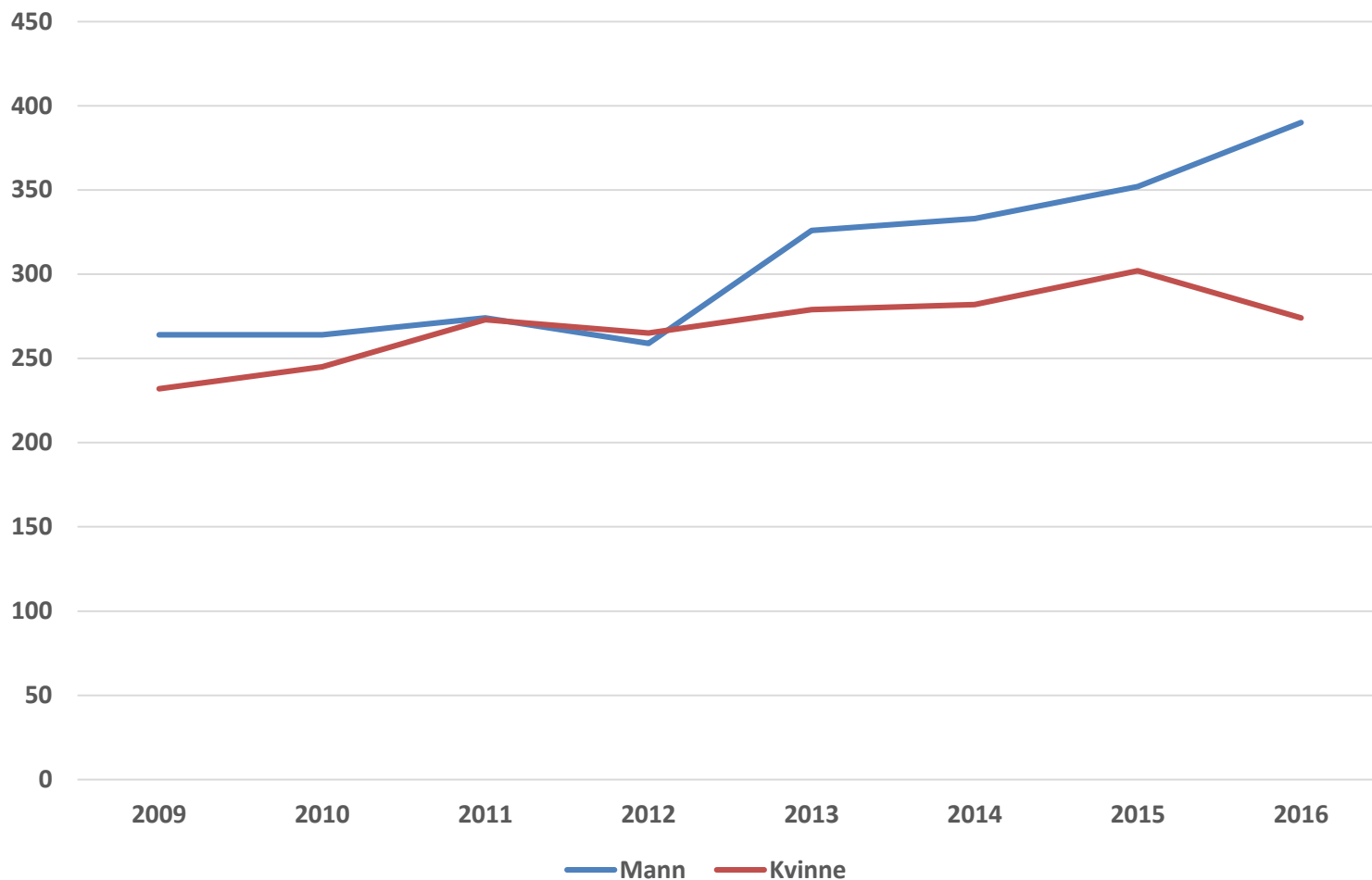

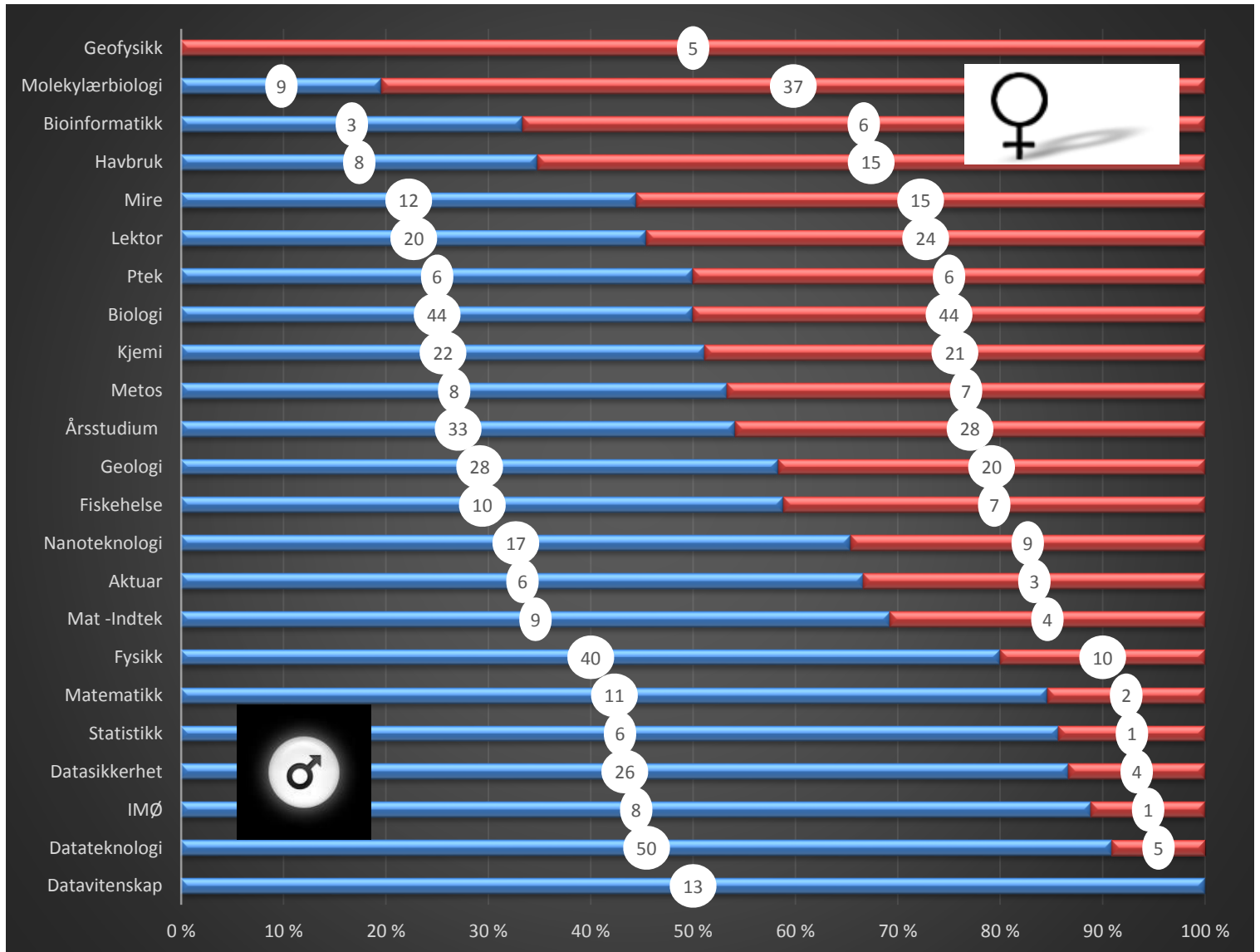



Kjønn 2015

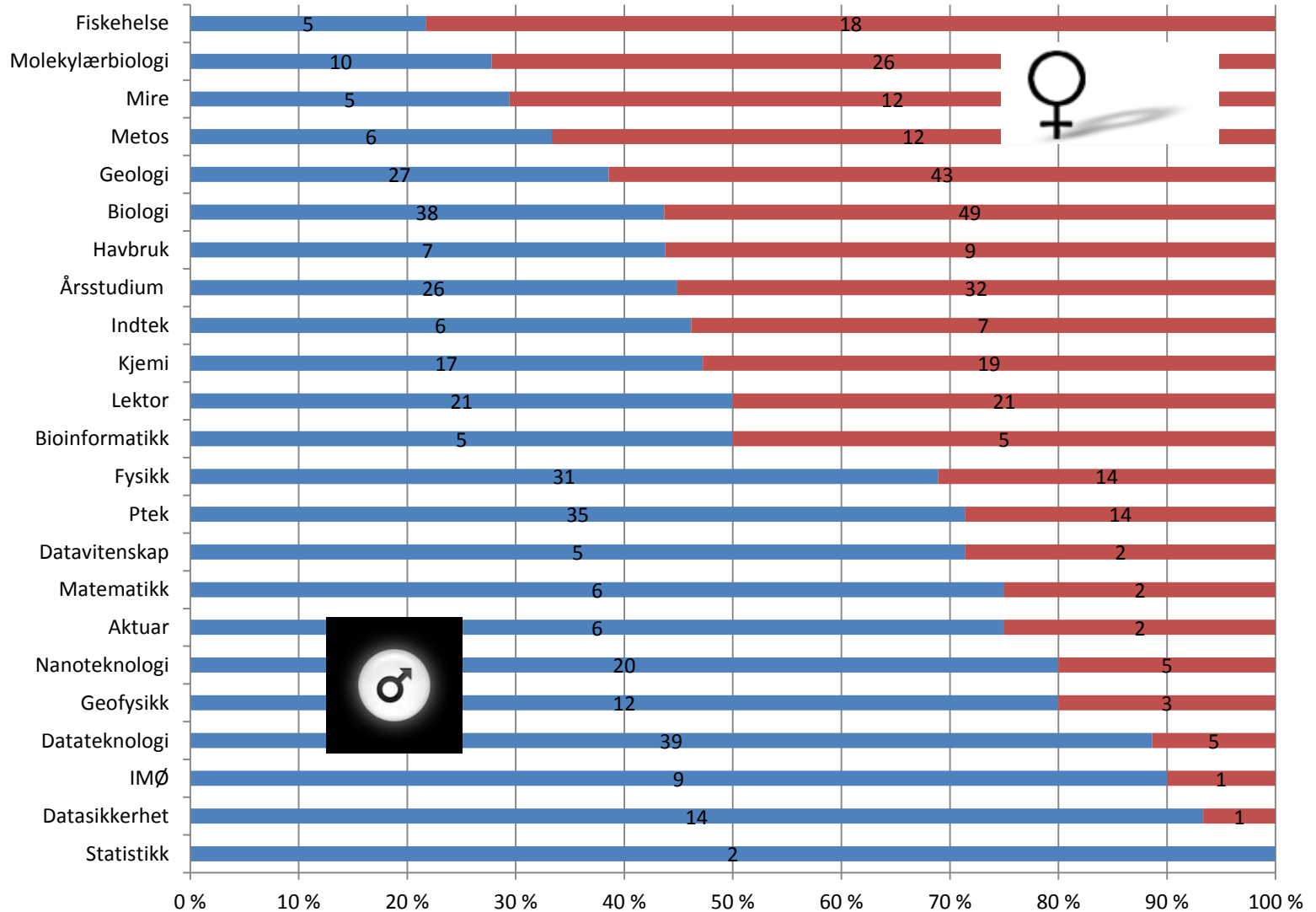



Høyere utdanning

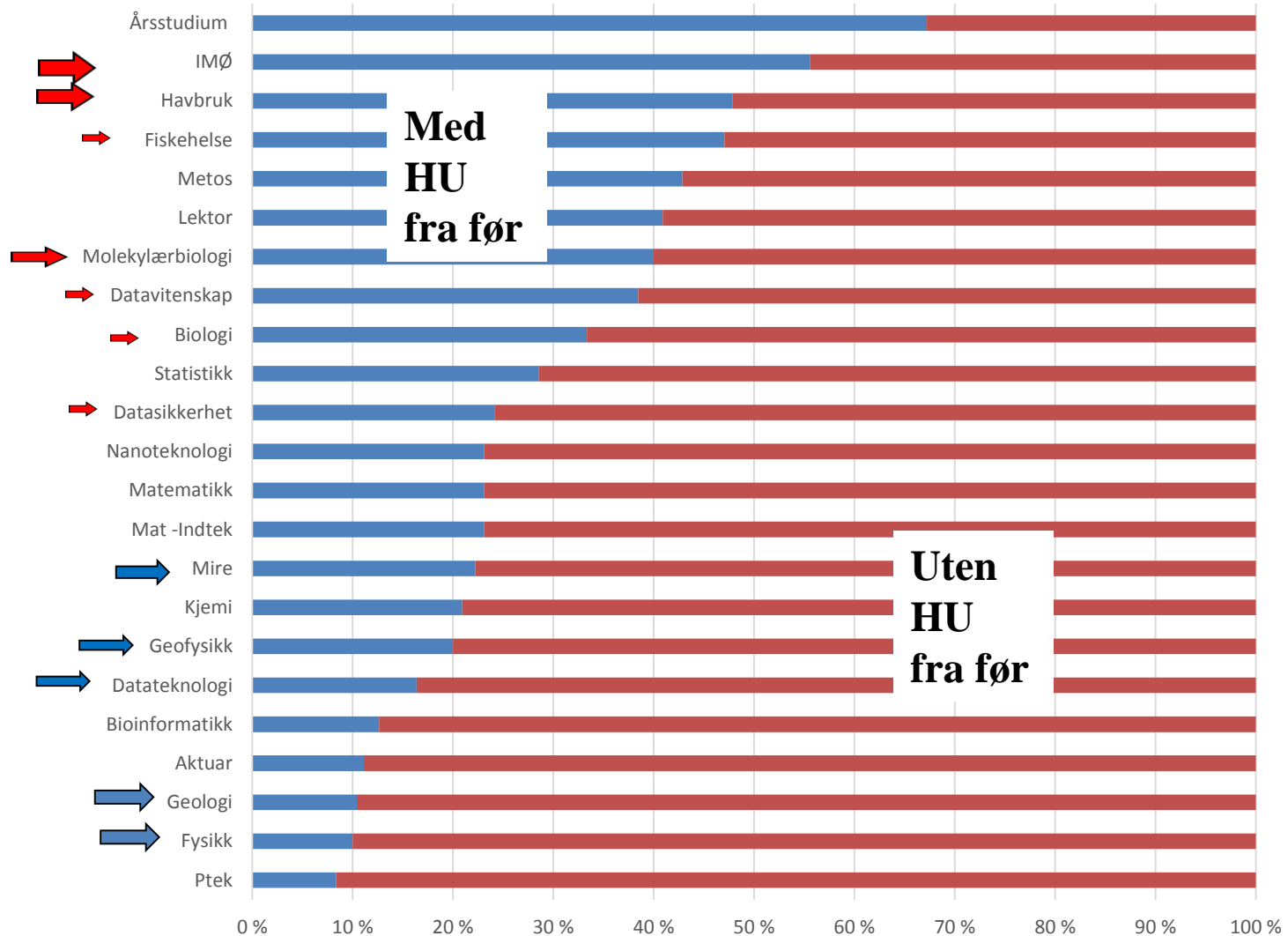



Sikker

5. Hvor sikker er du på at du har valgt "riktig" studieprogram

Helt sikker ←-----→ Svært usikker

<input type="checkbox"/>	<input type="checkbox"/>	<input type="checkbox"/>	<input type="checkbox"/>	<input type="checkbox"/>
--------------------------	--------------------------	--------------------------	--------------------------	--------------------------

Sett et kryss

1 2 3 4 5

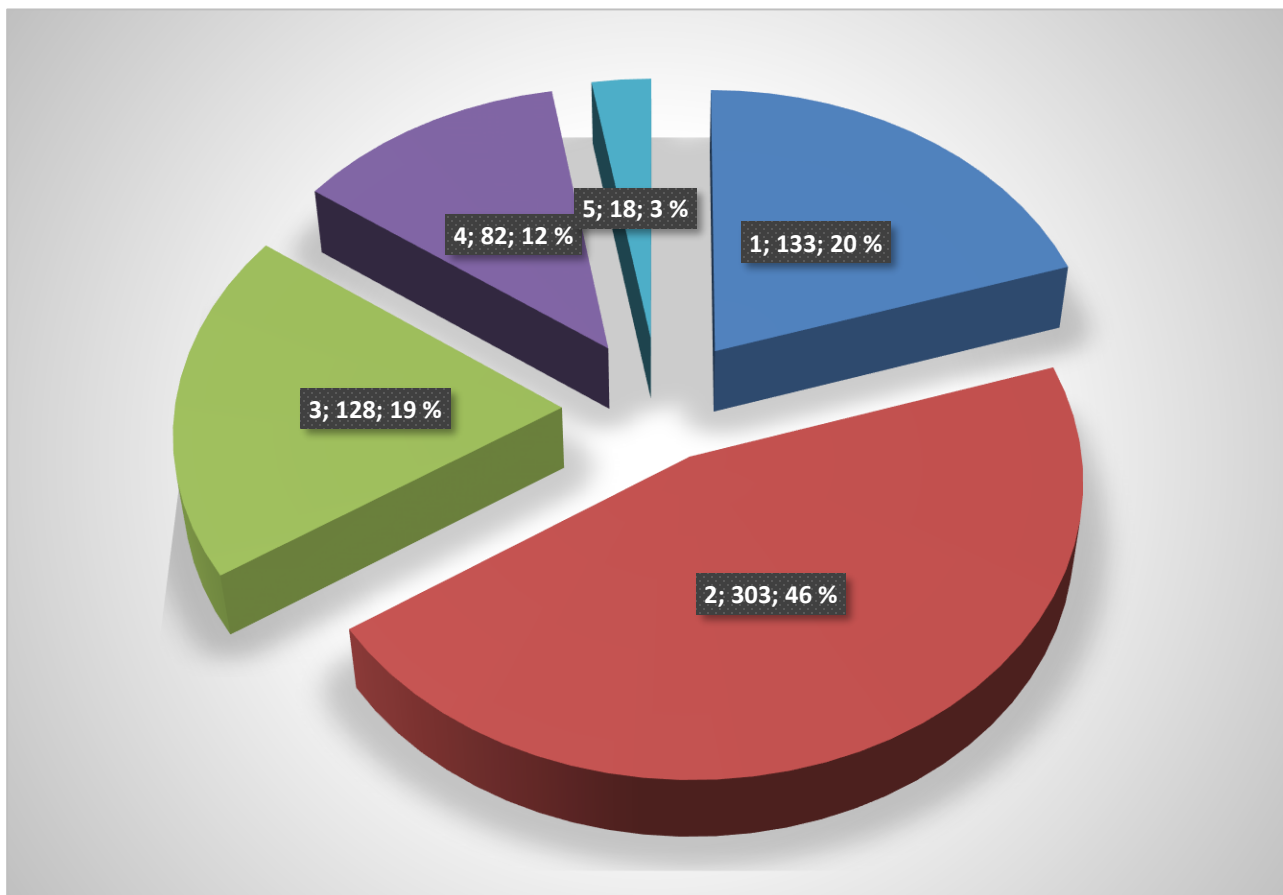



Sikker

2016

mer

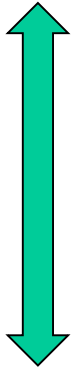

mindre

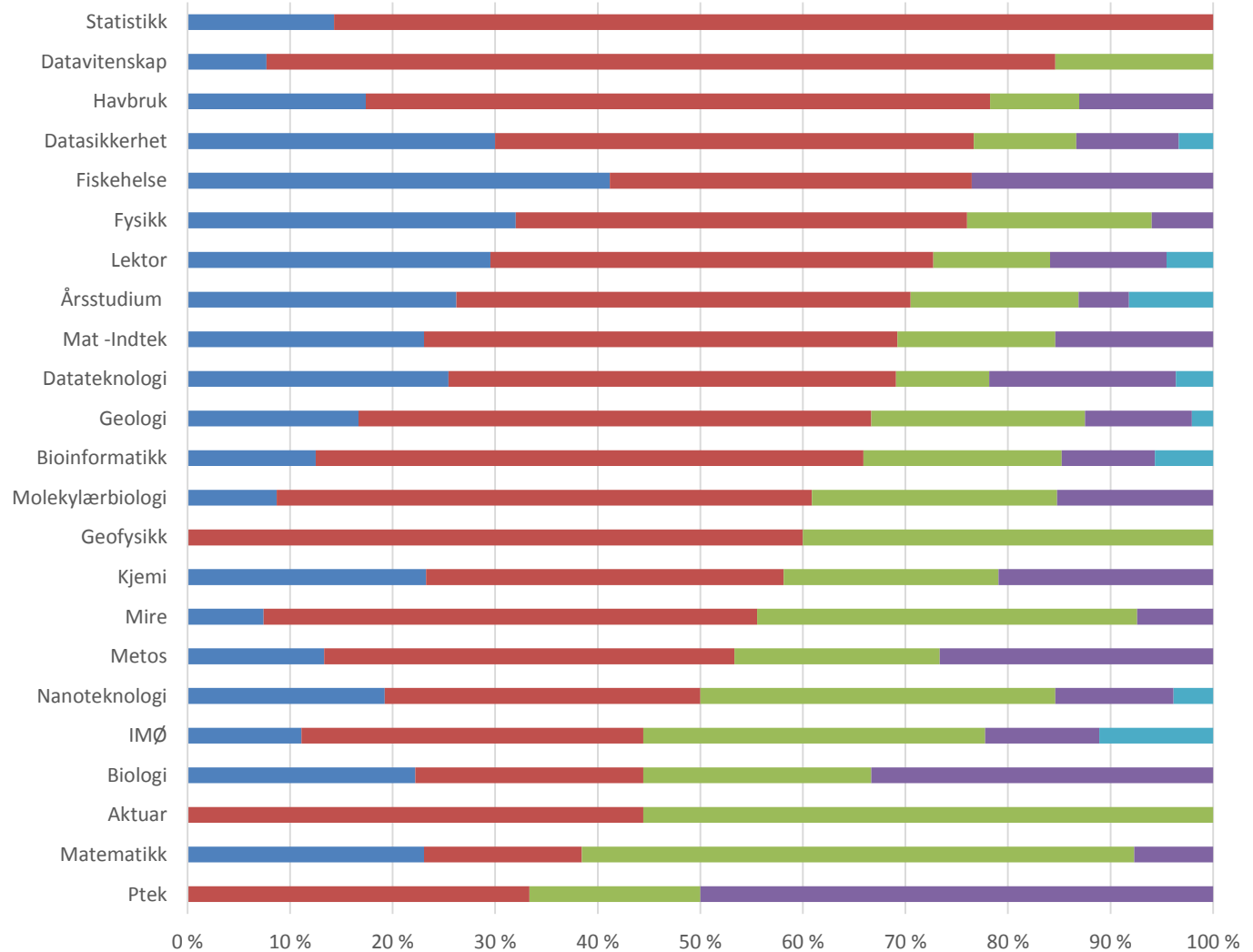



Sikker

2015

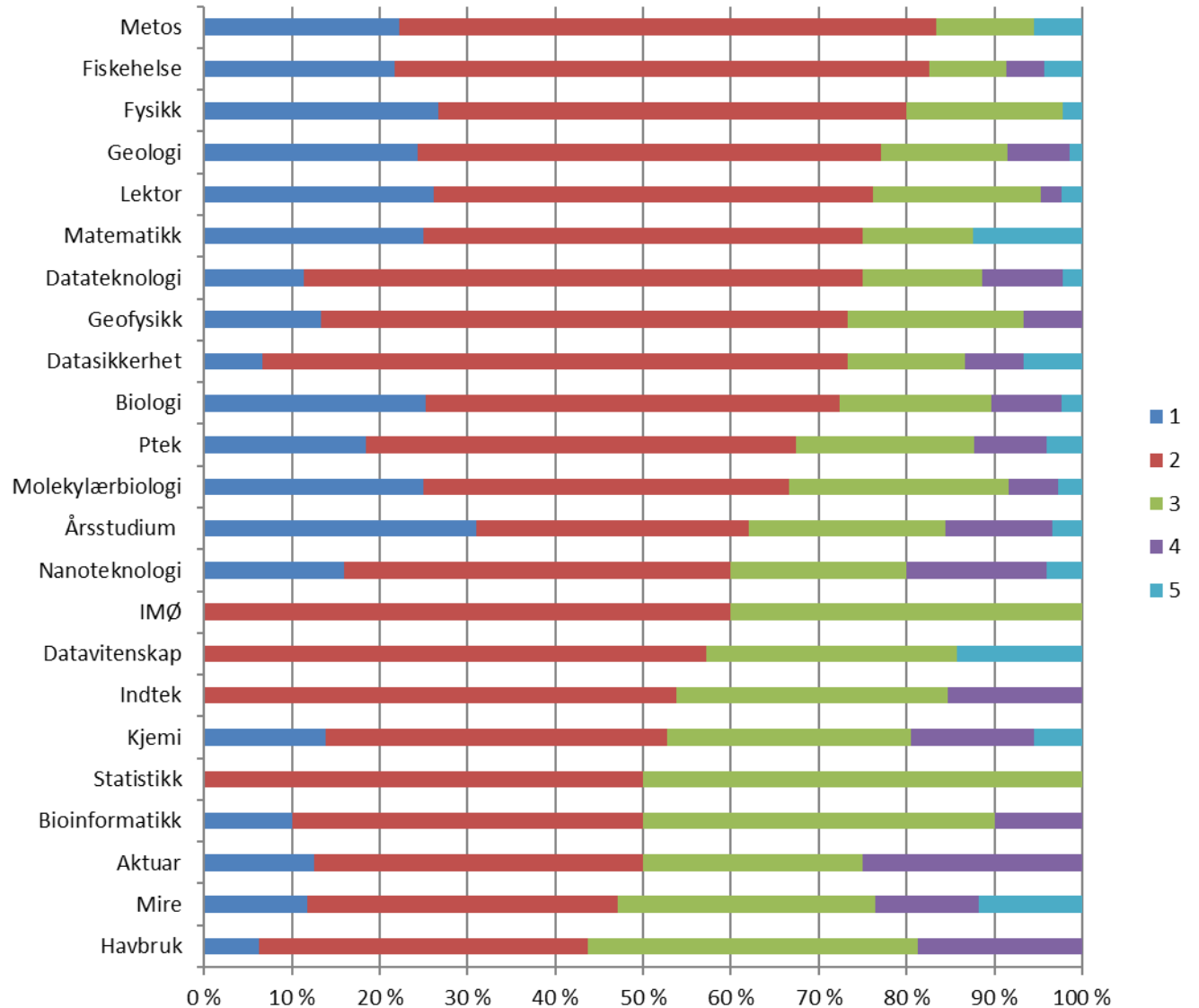



Sikker

2016

Kjønn	1	2	3	4	5
Mann	26 %	43 %	17 %	11 %	3 %
Kvinne	11 %	50 %	22 %	14 %	2 %

2015

Kjønn	1	2	3	4	5
Mann	21 %	49 %	18 %	8 %	3 %
Kvinne	20 %	48 %	22 %	8 %	3 %



Sikker

5. Hvor sikker er du på at du har valgt "riktig" studieprogram

Helt sikker ←-----→ Svært usikker

□ □ □ □ □

Sett et kryss

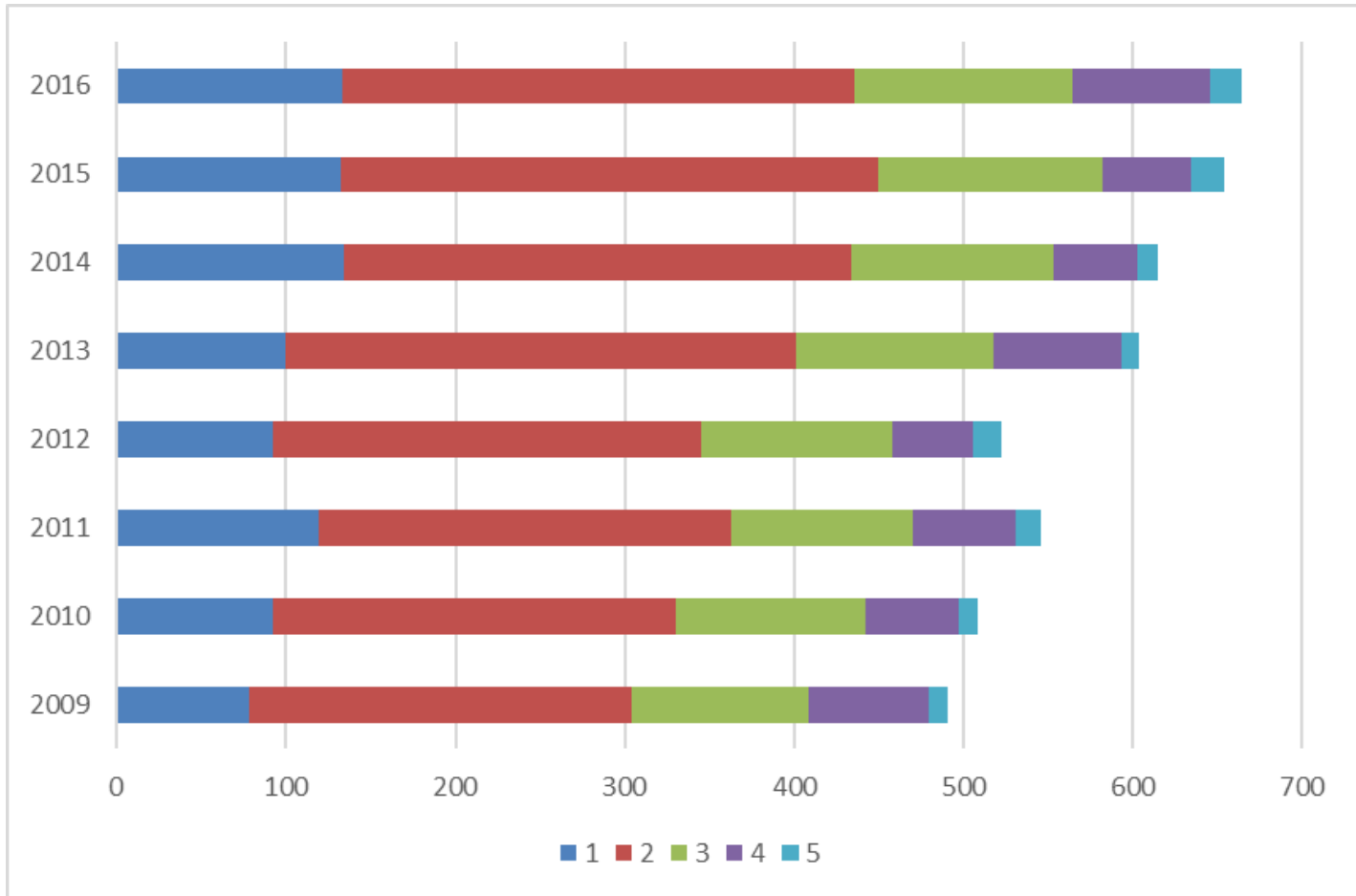



Sikker

5. Hvor sikker er du på at du har valgt "riktig" studieprogram

Helt sikker ←-----→ Svært usikker

1	2	3	4	5

Sett et kryss

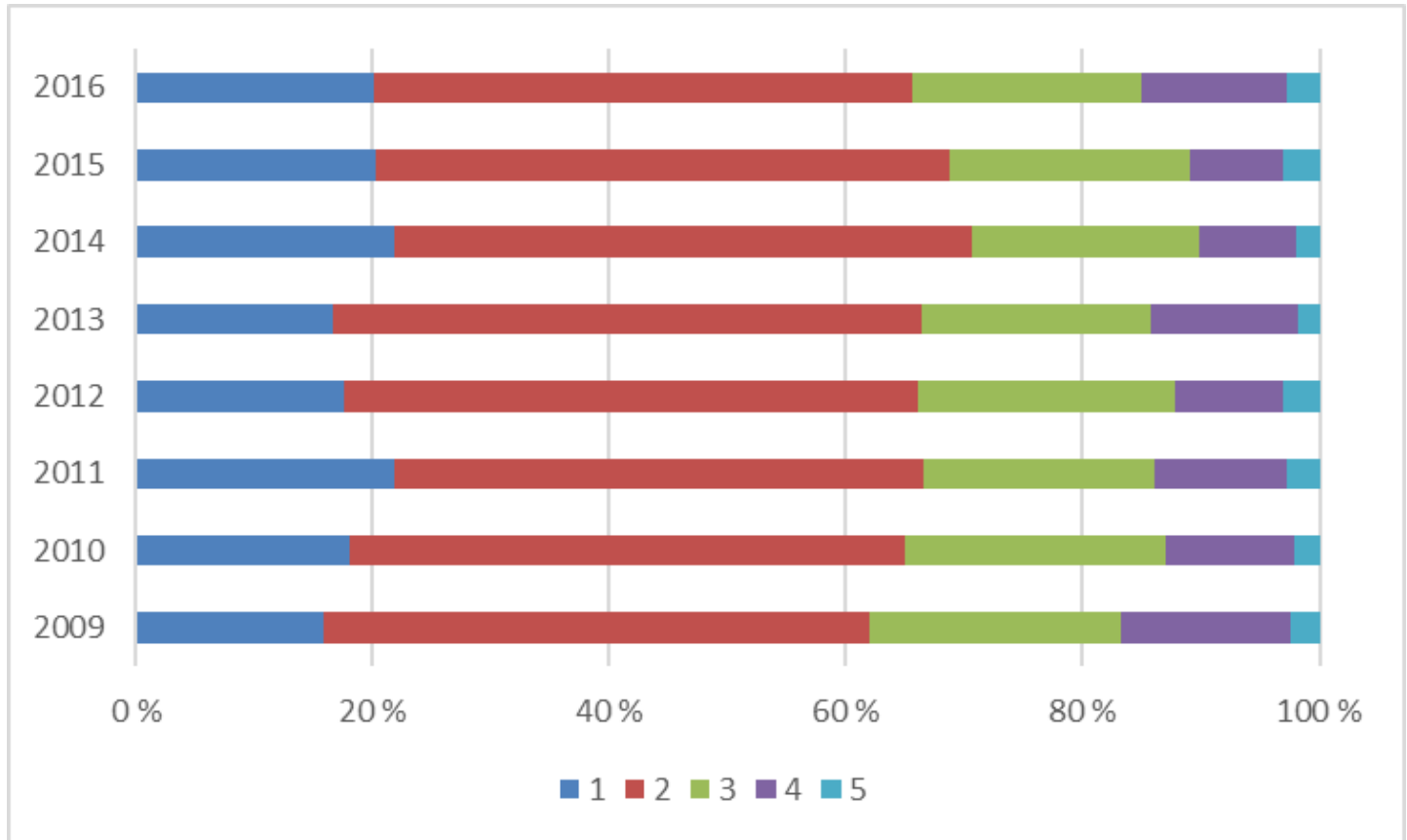



Utliland

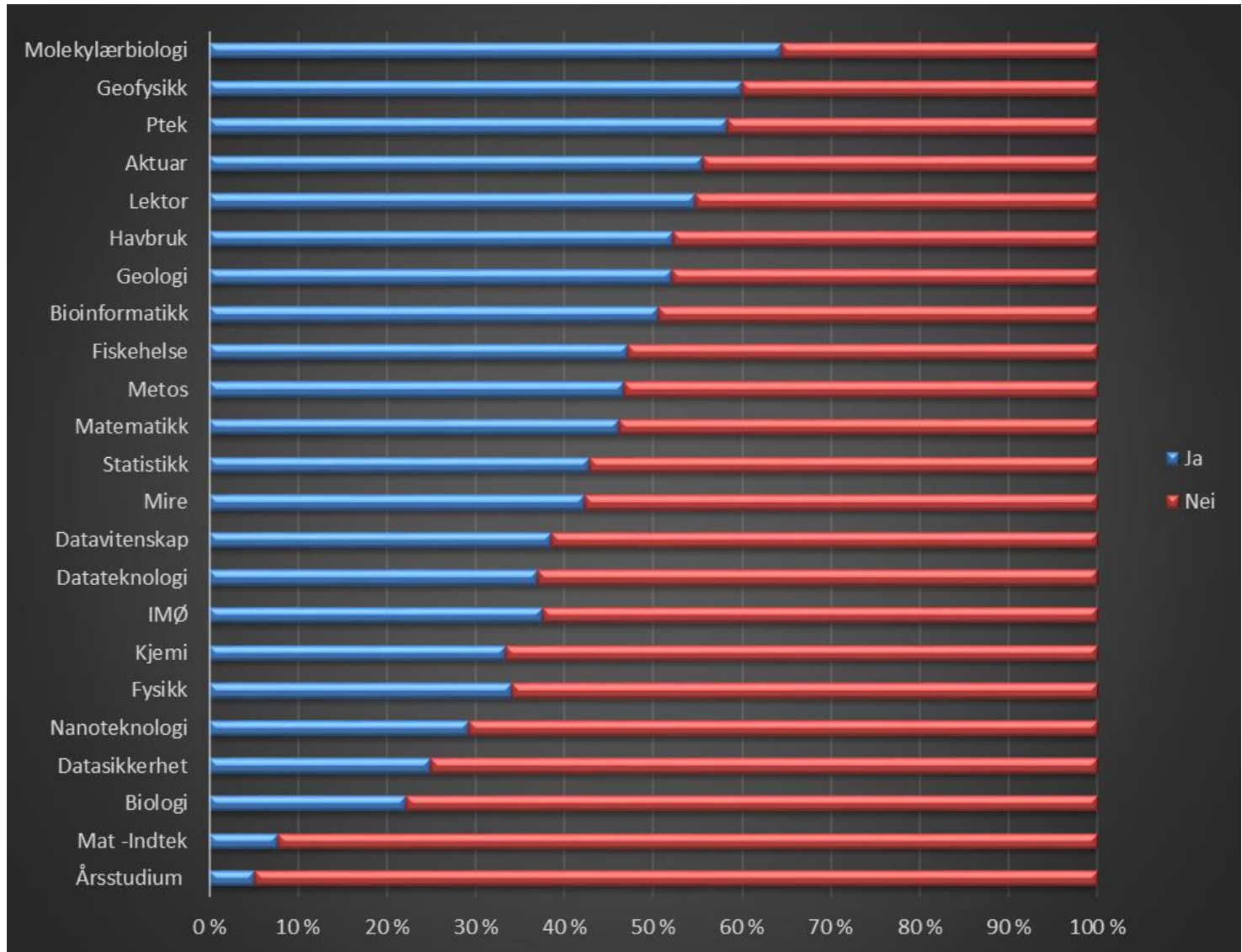



Utland

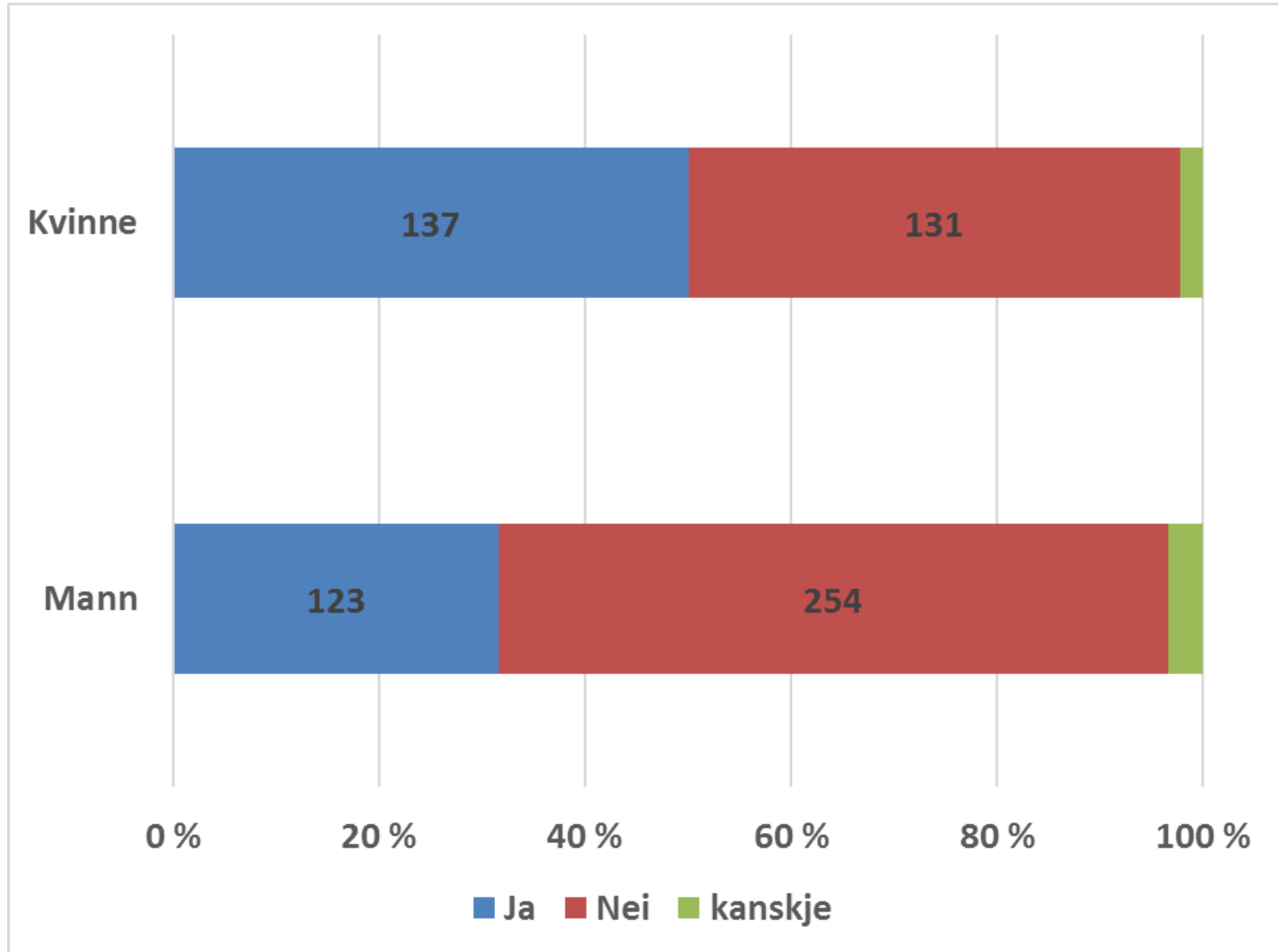



7. Hvilke studieplaner har du ved UiB?

Skal lese inntil 30 studiepoeng (1 semester)	
Skal lese inntil 60 studiepoeng (2 semester – 1 år)	
Skal lese inntil 120 studiepoeng (4 semester – 2 år)	
Skal avslutte med en bachelorgrad (3 år)	
Skal avslutte med en mastergrad (5 år)	
Skal avslutte med en doktorgrad (8 år)	
Vet ikke, er svært usikker	



Planer

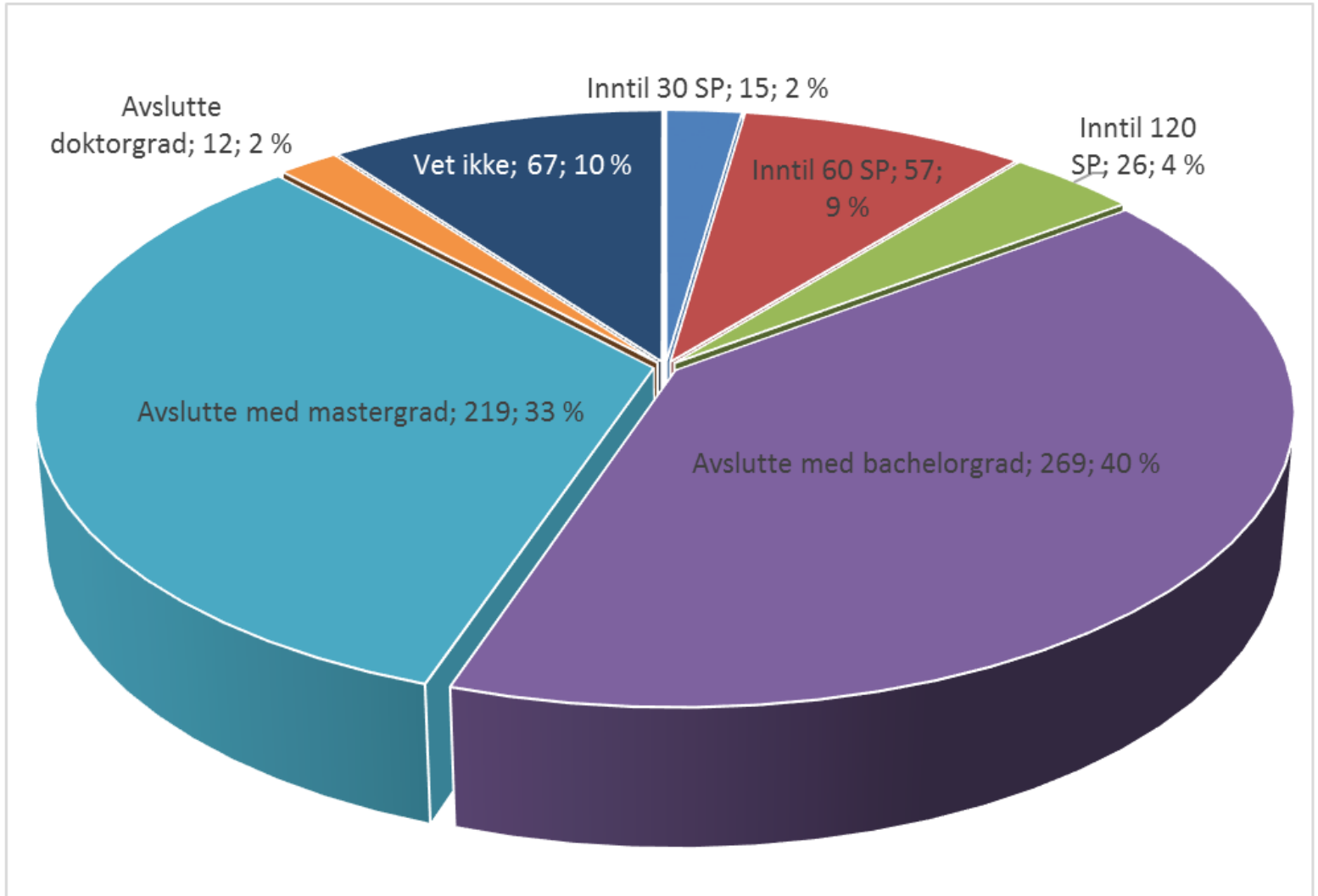



Planer

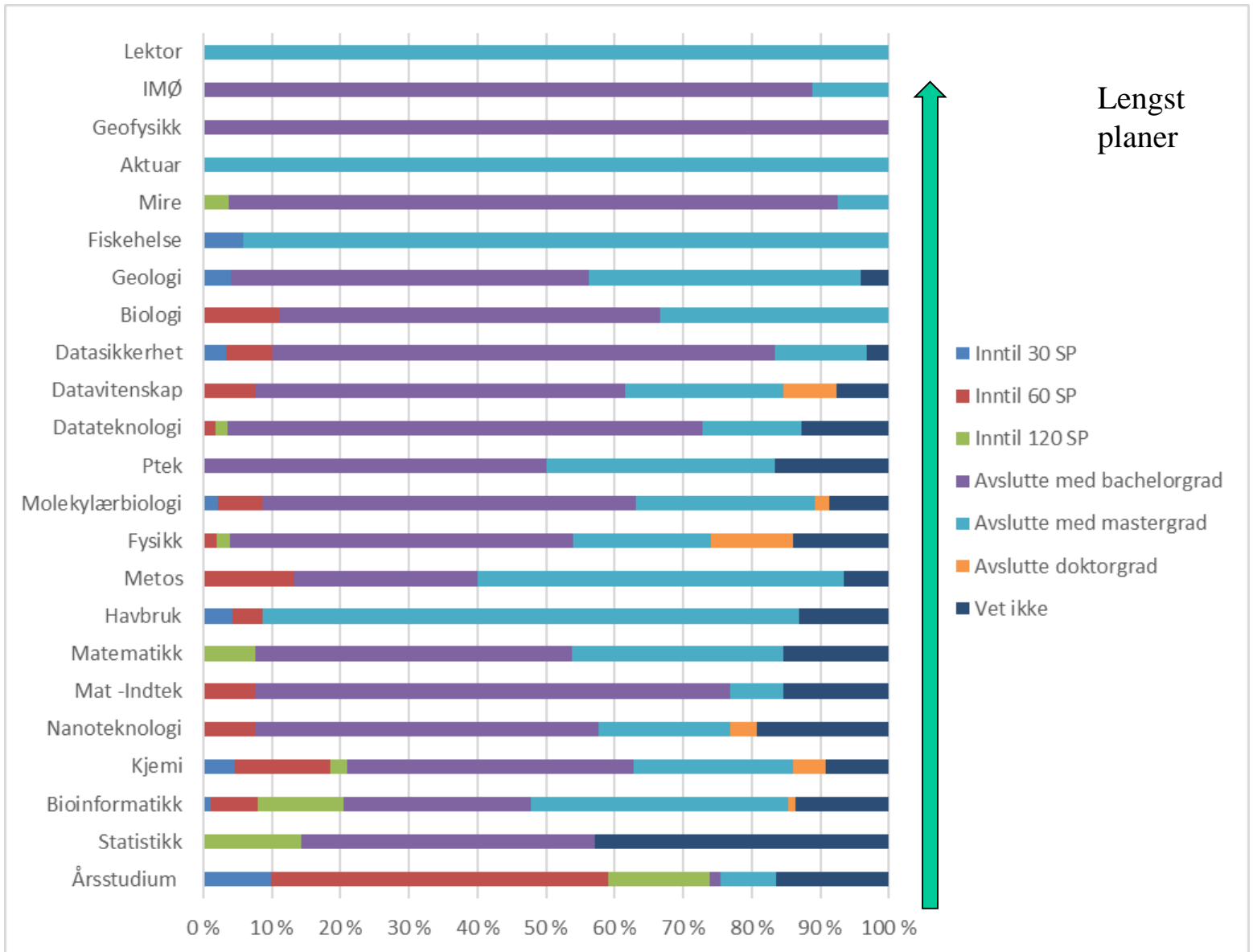



7. Hvorfor har du valgt å studere?

	Vet ikke	Ingen betydning	En viss betydning	Stor betydning
A. Studerer av interesse for faget				
B. Studerer pga. det vanskelige arbeidsmarkedet				
C. Studerer fordi jeg må for å få den /de jobbene jeg ønsker meg				
D. Studerer fordi jeg er uviss på hva jeg ellers skulle gjøre				
E. Studerer for å få tilleggspoeng til andre lukkede studier				



Motivasjon

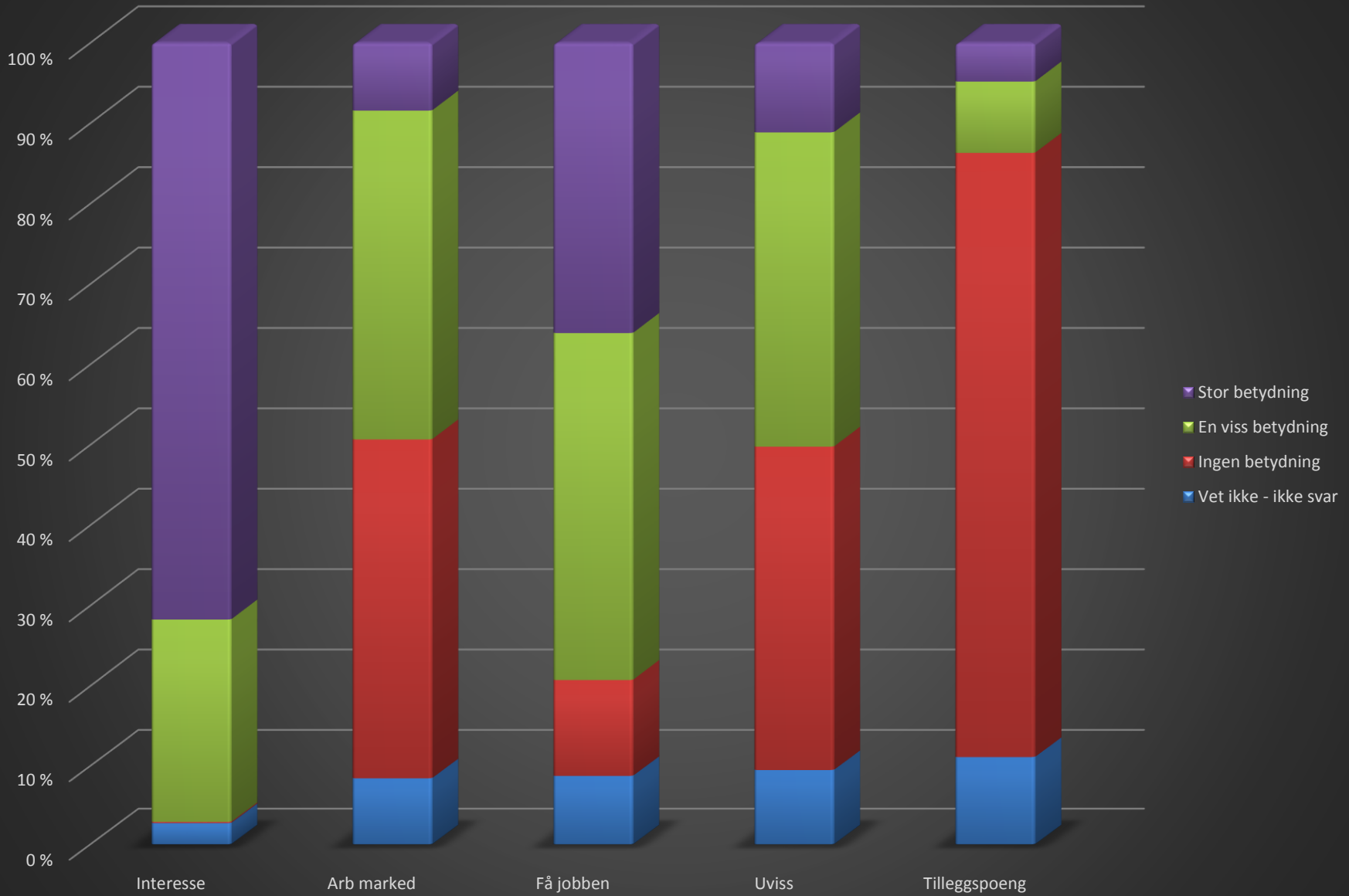

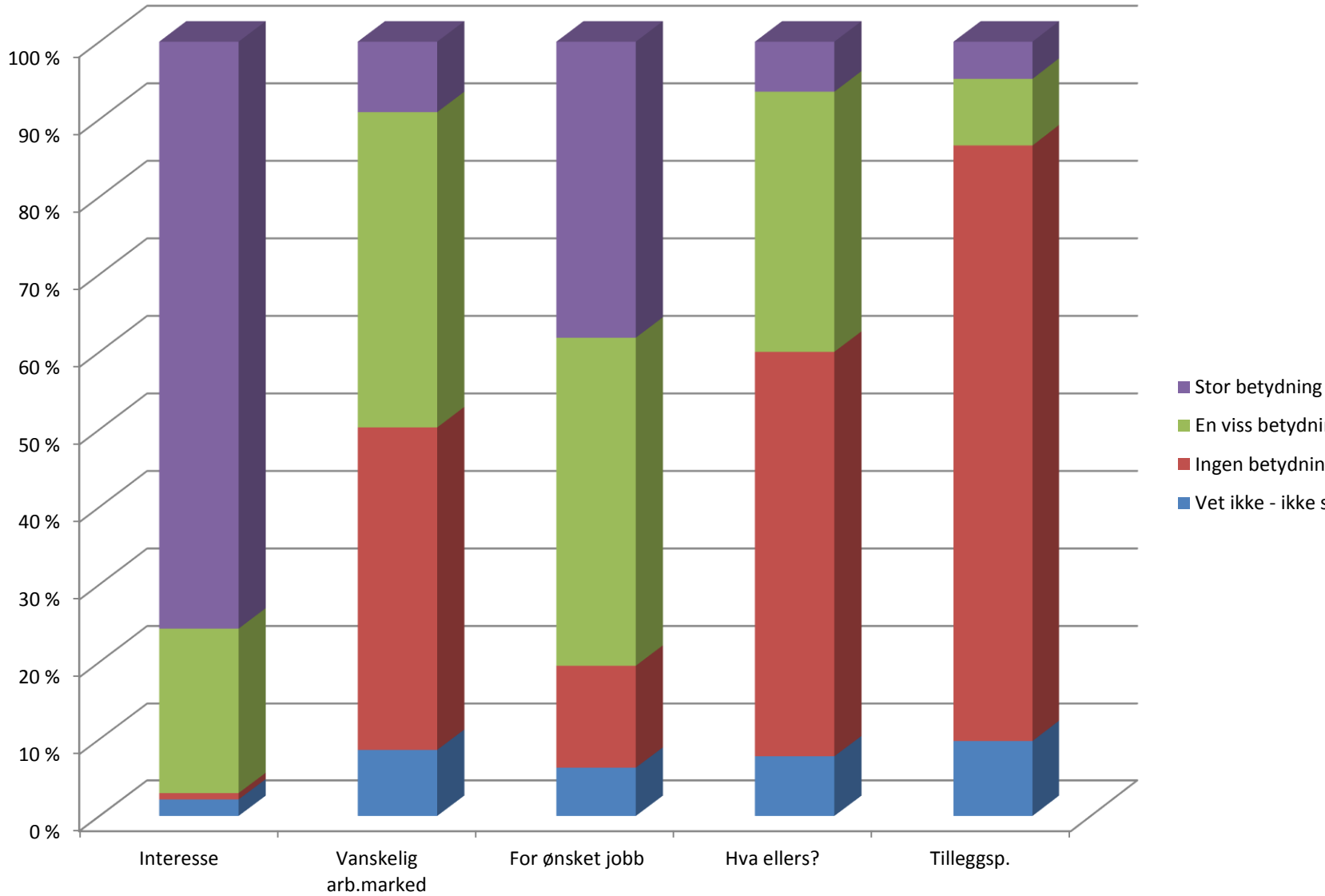

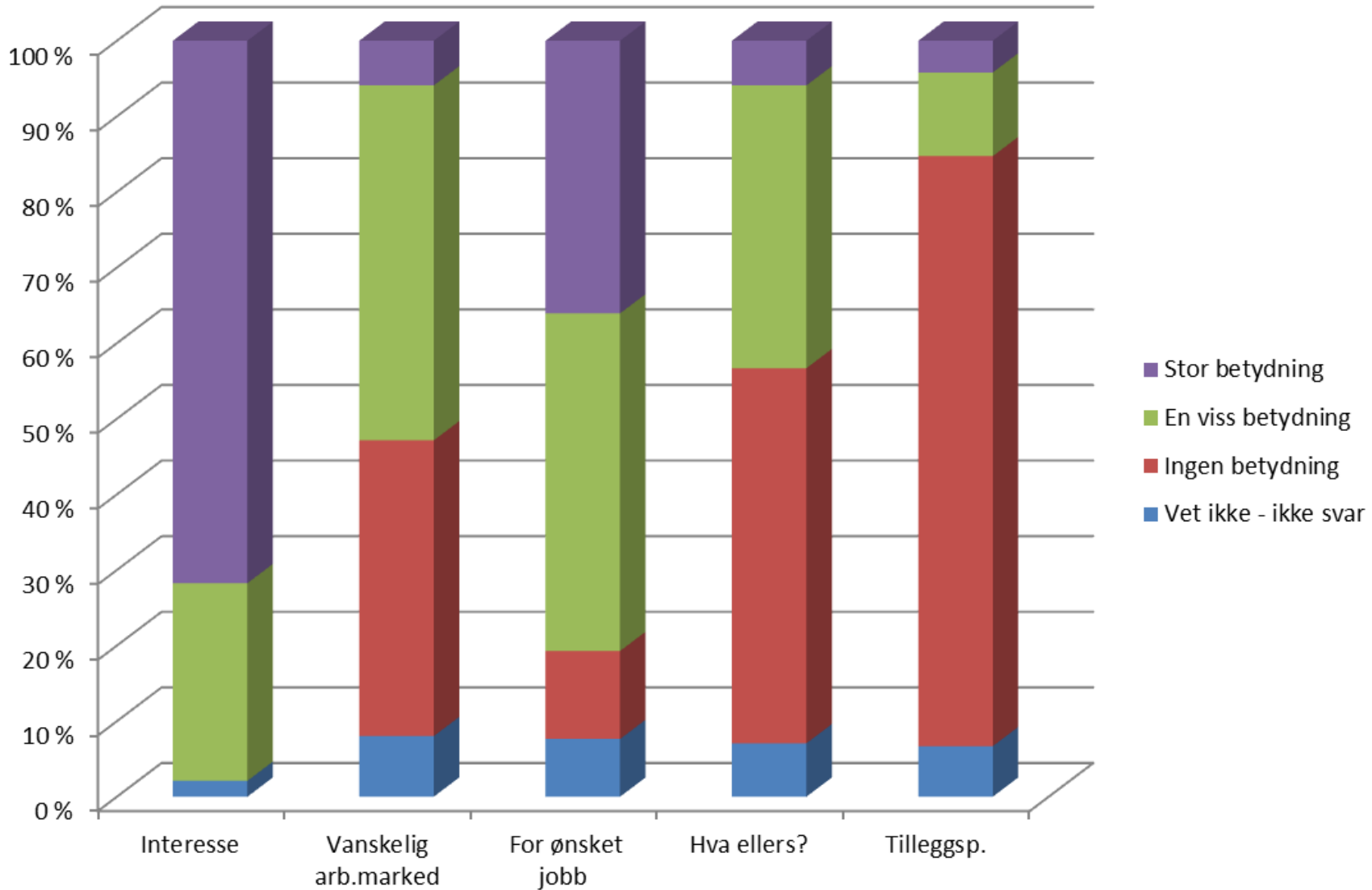



Studenter av interesse for faget

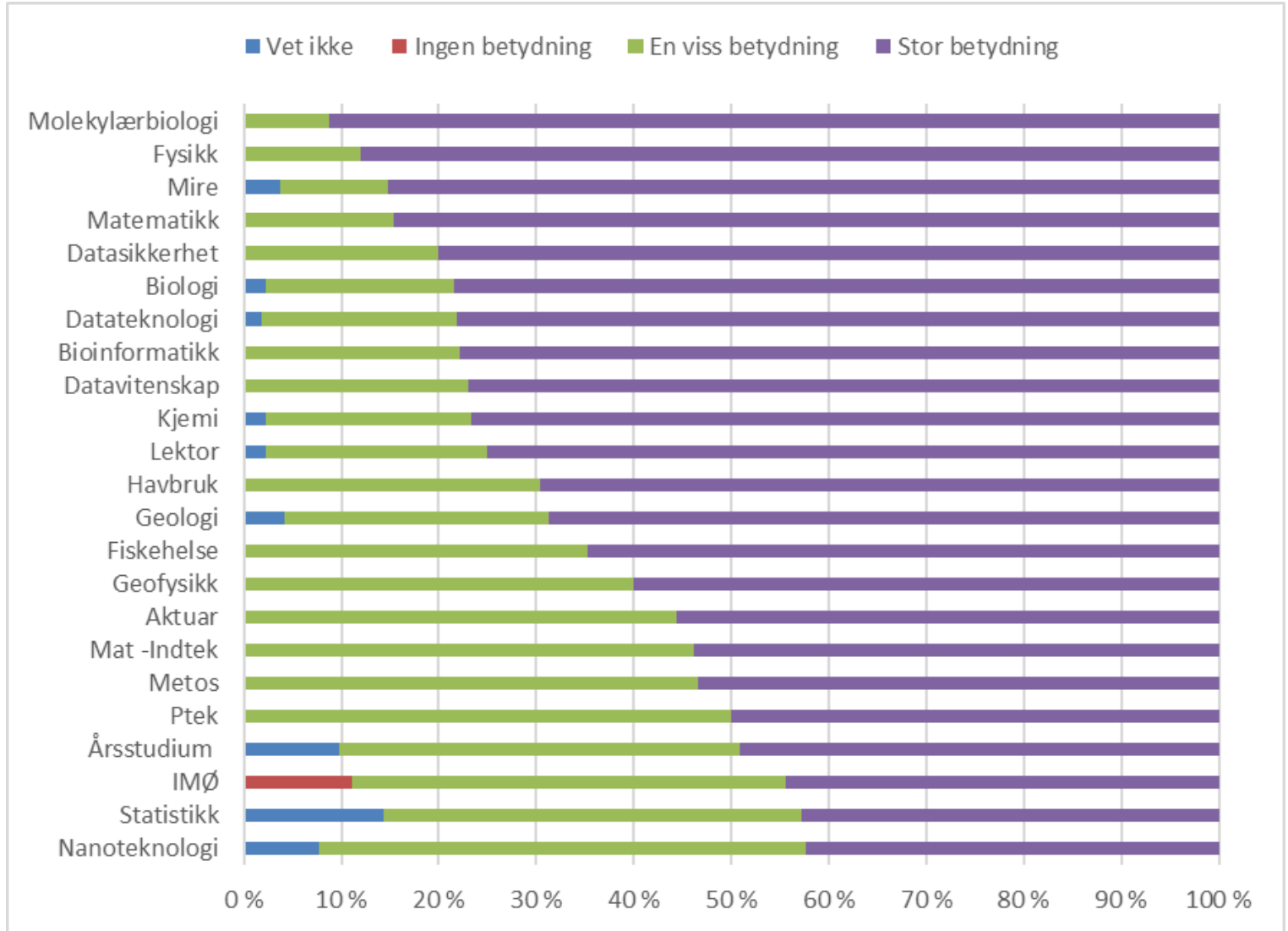



Studerer pga. det vanskelige arbeidsmarkedet

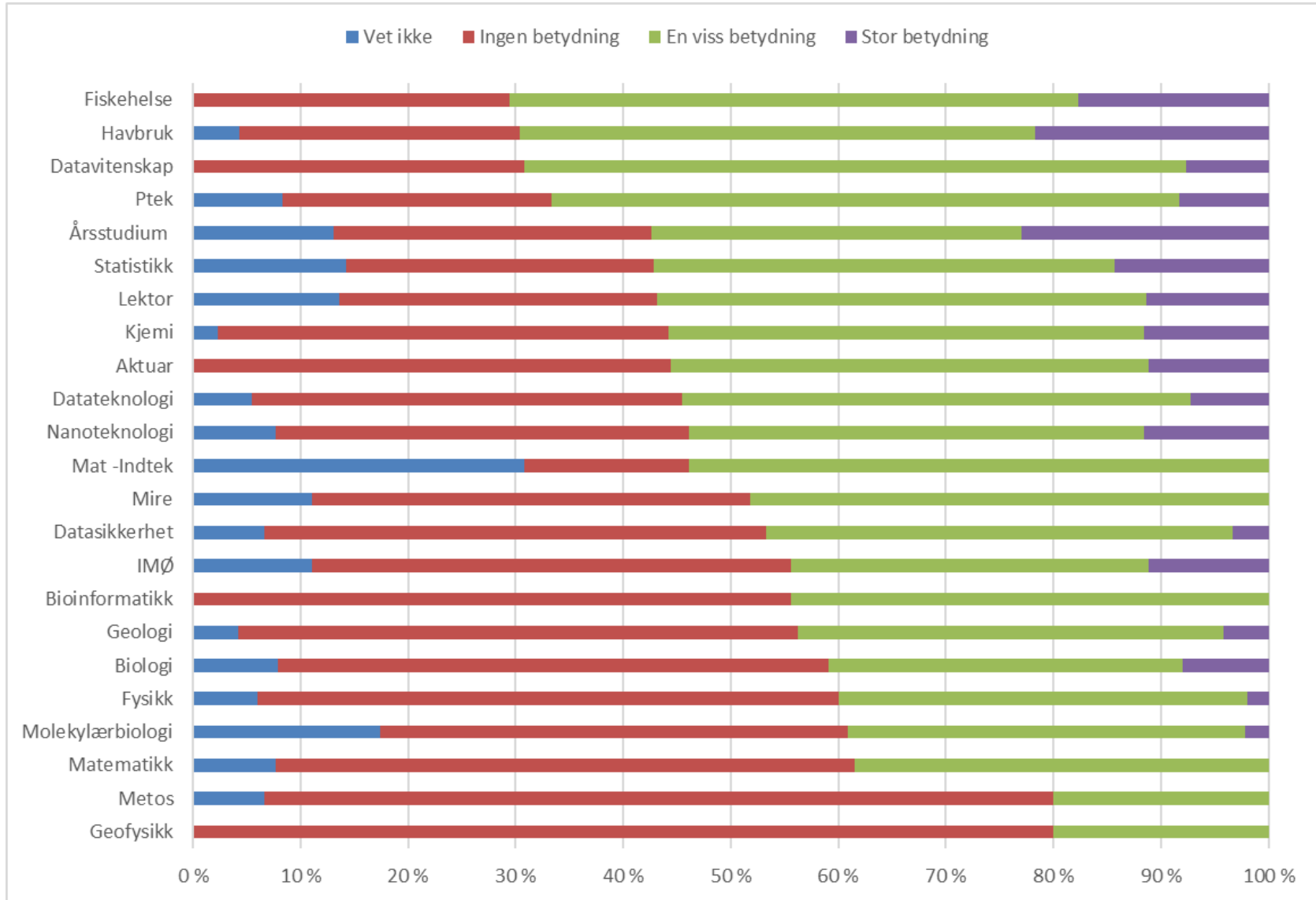



Studerer fordi jeg må for å få den /de jobbene jeg ønsker meg

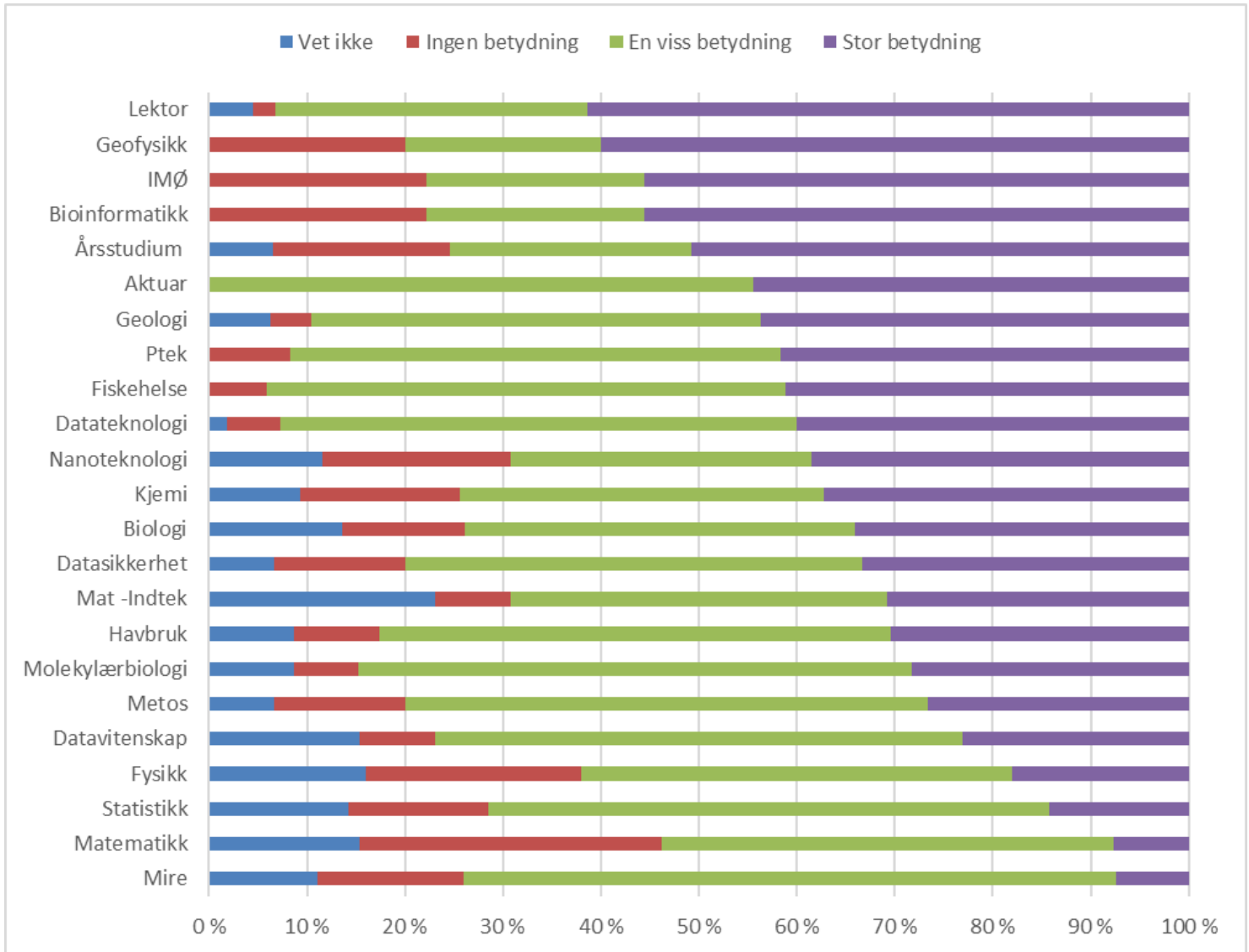



Studerer fordi jeg er uviss på hva jeg ellers skulle gjøre

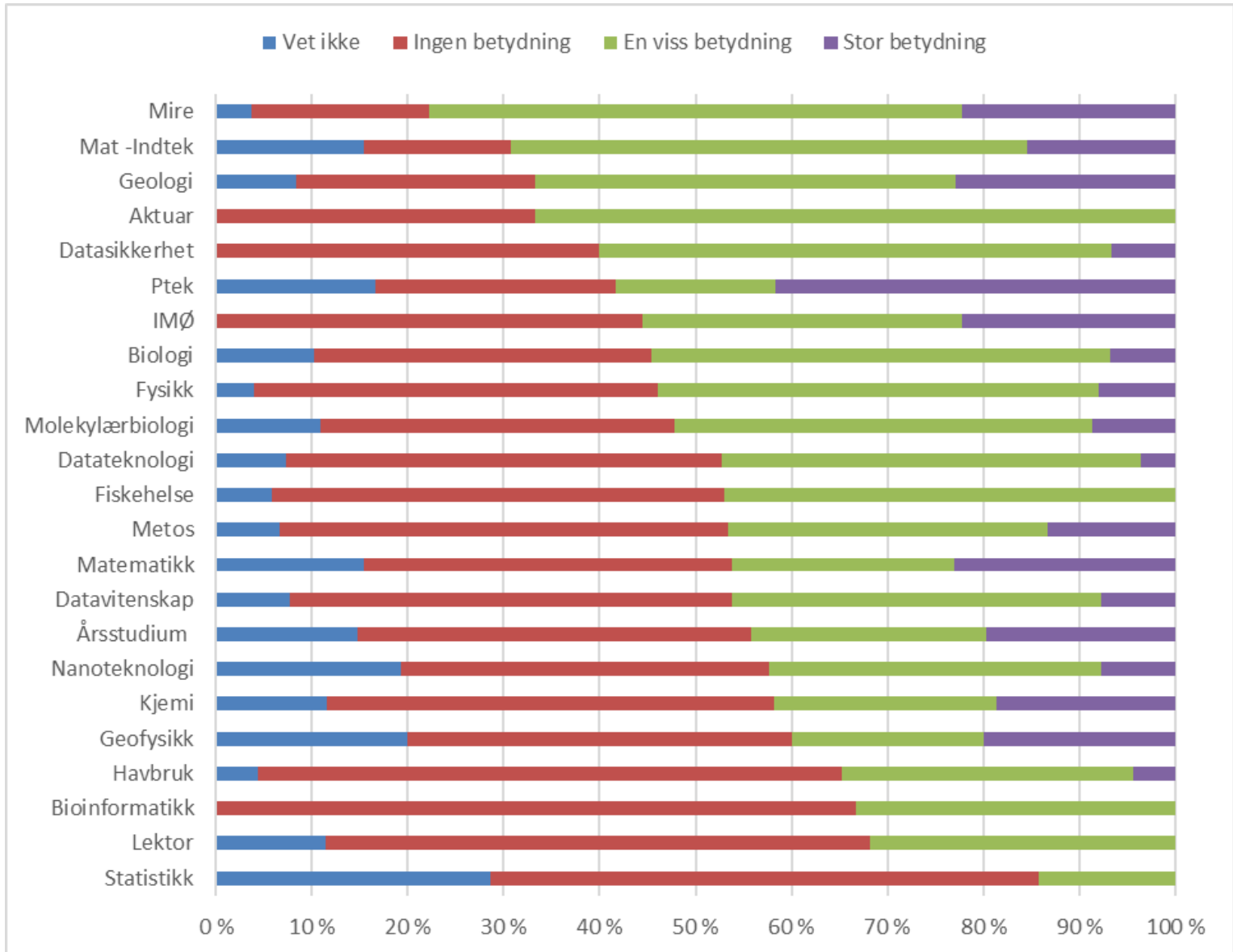



Studenter for å få tilleggspoeng til andre lukkede studier

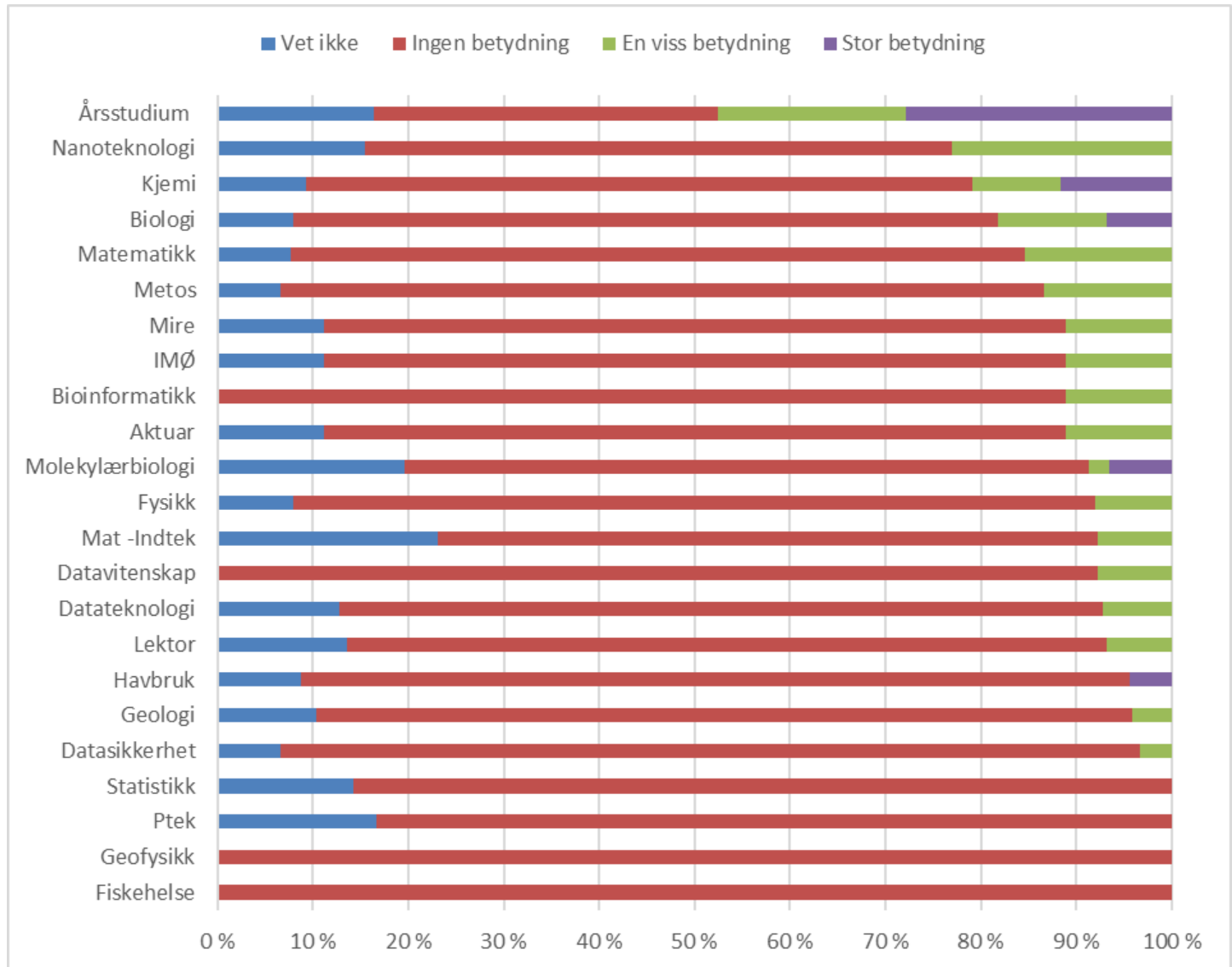



10. Hvorfor har du valgt å studere?

	Vet ikke	Ingen betydning	En viss betydning	Stor betydning
A. Studerer av interesse for faget				
B. Studerer pga. det vanskelige arbeidsmarkedet				
C. Studerer fordi jeg må for å få den /de jobbene jeg ønsker meg				
D. Studerer fordi jeg er uviss på hva jeg ellers skulle gjøre				
E. Studerer for å få tilleggs poeng til andre lukkede studier				

11. Du valgte selv å studere realfag, men hva/hvem fortalte deg at du kunne studere realfag ved Universitetet i Bergen? Hva/hvem satte deg på sporet?
Med dette spørsmålet vil vi finne ut hvordan vi bedre kan nå ut til fremtidige søkere.

Bare et - 1 valg.

- | | |
|---|--|
| <input type="checkbox"/> Rådgiver ved skolen | <input type="checkbox"/> Faglærer |
| <input type="checkbox"/> Brosjyre | <input type="checkbox"/> Søskken / Venner |
| <input type="checkbox"/> Andre aviser / media | <input type="checkbox"/> Foreldre |
| <input type="checkbox"/> Utdanningsmesse | <input type="checkbox"/> Kampanje på Internett |
| <input type="checkbox"/> UiB besøkte skolen | <input type="checkbox"/> Husker ikke |
| <input type="checkbox"/> Besøk ved UiB med klassen og lignende. | |
| <input type="checkbox"/> Annet; fortell..... | |

12. Hvor fant du mer detaljert informasjon om våre studier.
Kryss gjerne av for flere alternativer.

- Brosjyrer
- Ulike nettstider
- Kontakt med studieveileder ved UiB
- Infosenteret for realfagsstudenter (telefon: 55 58 30 30 og/eller epost: studieveileder@mmfa.uib.no)
- Husker ikke
- Annet; fortell.....

13. Om informasjonen fra fakultetet / UiB

Mottok du informasjon ca. 1. juni

Ja Nei Vet ikke

Mottok du informasjon ca. 25. juli

Ja Nei Vet ikke

Har du noen synspunkter på den informasjonen som ble sendt ut? (Bruk baksiden)

TAKK FOR HJELPEN!