

Oversikt over utdannings- og doktorgradsdata til
DBH med rapporteringsfrist
15. februar 2016,
sammenstilt med tilsvarende data fra foregående
år/semester

Seksjon for studieinformasjon og systemforvaltning
Studieadministrativ avdeling

Vedlegg til protokoll

Innhold

I Utdanningsdata	3
1. Kvalifikasjoner	3
2. Studieprogram	4
2a. Studieprogramopplysninger - Totalt	4
2b. Studieprogramopplysninger - Videreutdanning	5
3. Studieretninger	6
4. Emner	6
4a. Emneopplysninger - Totalt	6
4b. Emneopplysninger – Oppgaveemner	7
4c. Emneopplysninger – Videreutdanning	7
5. Eksamen	8
5a. Eksamen - ny egenfinansiert studiepoengproduksjon	8
5b. Eksamen - videreutdanning	9
5c. Eksamen - karakterer	10
6. Oppnådde kvalifikasjoner	11
6a. Ferdige kandidater	11
6b. Fullførte studieprogram	12
7. Utvekslingsstudenter	13
8. Gjennomføring i henhold til utdanningsplan	14
9. Fagbakgrunn, PPU-kandidater	15
II Doktorgradsdata.....	16
10. Personer i doktorgradsprogrammer	16
10a. Aktive avtaler	16
10b. Nye avtaler	17
10c. Gamle avtaler, UiB-ansatte	18
10d. Avbrutte avtaler, UiB-ansatte.....	19
10e. Eterrapportering av doktorgradskandidater med start 6 år tilbake	20
11. Avlagte doktorgrader og tidsbruk	21
11a. Avlagte doktorgrader - Totalt	21
11b. Gjennomstrømning i organisert doktorgradsutdanning, UiB-ansatte	22
11c. Gjennomstrømning i organisert doktorgradsutdanning, Alle	23

Tabellene er sammenstilt med tilsvarende tabeller for tilsvarende semester foregående år eller med forrige semester. Studentdata er sammenstilt med tilsvarende semester forrige år, mens data om studietilbudet er sammenstilt med forrige semester.

I Utdanningsdata

1. Kvalifikasjoner¹

pr. 05.02.2016

	Høst 2015									I alt
	AR	B3	B4	FU	M2	M5	ME	MX	PR	
	Års- studier	3-årig bachelor	4-årig bachelor	Forsker- utdanning	2-årig master	5-årig master	Erfarings- basert master	1-1 1/2- årig master	Profesjons- studium	
HF	1	32	1	2	28	5	2			71
JU				2		1				3
MN		1	1	2	29	6	1	1		41
MO		2		3	6	2	1	1	1	16
PS	1	4		2	8				1	16
SV		18		2	13	1	1			35
Totalt	2	57	2	13	84	15	5	2	2	182

Tidligrapportert pr. 05.10.2015

	Høst 2015									I alt
	AR	B3	B4	FU	M2	M5	ME	MX	PR	
	Års- studier	3-årig bachelor	4-årig bachelor	Forsker- utdanning	2-årig master	5-årig master	Erfarings- basert master	1-1 1/2- årig master	Profesjons- studium	
HF	1	29	1	2	28	5	2			68
JU				2		1				3
MN		1	1	2	28	6	1	1		40
MO		2		3	6	2	1	1	1	16
PS	1	4		2	8				1	16
SV		16		2	13	1	1			33
Totalt	2	52	2	13	83	15	5	2	2	176

Pr. 05.10.2015

	Vår 2015									I alt
	AR	B3	B4	FU	M2	M5	ME	MX	PR	
	Års- studier	3-årig bachelor	4-årig bachelor	Forsker- utdanning	2-årig master	5-årig master	Erfarings- basert master	1-1 1/2- årig master	Profesjons- studium	
HF	1	36	1	2	28	5	2			75
JU				2		1				3
MN		1	1	2	28	6	1	1		40
MO		2		3	6	2	1	1	1	16
PS	1	4		2	8				1	16
SV		16		2	13	1	1			33
Totalt	2	59	2	13	83	15	5	2	2	183

Tidligrapportert pr. 05.03.2015

	Vår 2015									I alt
	AR	B3	B4	FU	M2	M5	ME	MX	PR	
	Års- studier	3-årig bachelor	4-årig bachelor	Forsker- utdanning	2-årig master	5-årig master	Erfarings- basert master	1-1 1/2- årig master	Profesjons- studium	
HF	1	45	1	2	29	5	2			85
JU				2		1				3
MN		1	1	2	27	6	1	1		39
MO		2		3	6	2	1	1	1	16
PS	1	4		2	7				1	15
SV		17		2	13	1	1			34
Totalt	2	69	2	13	82	15	5	2	2	192

¹ Tabellen viser antall kvalifikasjoner (gradsbenevnelser) som UiB tilbyr, ikke oppnådde kvalifikasjoner. Kvalifikasjoner er en grunnlagstabell og rapporterer grader som refereres til av øvrige tabeller, for eksempel oppnådde kvalifikasjoner og avlagte doktorgrader. Kvalifikasjoner må normalt rapporteres på nytt hvert semester fordi oppnådde kvalifikasjoner rapporteres for foregående semester og kan ta med gradoppnåelser knyttet til gradkoder som er utgått.

2. Studieprogram²

2a. Studieprogramopplysninger - Totalt

Ny-rapportering pr. 05.02.2016

	Høst 2015											Profesjon	Totalt	
	AR	B3	B4	FU	HN	LN	M2	M5	ME	MX	PR			
	Års- studium	3-årig bachelor	4-årig bachelor	Forsker- utdanning	Høyere nivå	Lavere nivå	2-årig master	5-årig master	Erfarings- basert master	1-1/2-årig master				
EXPHIL						1								1
HF	14	31	1	2	3	46	28	3	2					130
JU				2	2	4	1	1						10
MN	1	25	1	3	3	17	24	3	1	1				79
MO	1	2		3	8	1	11	3	1	1			2	33
PS	3	4		3		13	10						1	34
SV	10	17		3	7	7	13	1	1					59
UIB				1		2								3
Totalt	29	79	2	17	23	91	87	11	5	2	3	3	349	

Pr. 05.10.2015

	Høst 2015											Profesjon	Totalt	
	AR	B3	B4	FU	HN	LN	M2	M5	ME	MX	PR			
	Års- studium	3-årig bachelor	4-årig bachelor	Forsker- utdanning	Høyere nivå	Lavere nivå	2-årig master	5-årig master	Erfarings- basert master	1-1/2-årig master				
EXPHIL						1								1
HF	14	29	1	2	3	46	28	3	2					128
JU				2	2	3	1	1						9
MN	1	26	1	3	3	17	24	3	1	1				80
MO	1	2		3	7	2	11	3	1	1			2	33
PS	3	4		3		12	10						1	33
SV	10	16		3	7	7	13	1	1					58
UIB				1		2								3
Totalt	29	77	2	17	22	90	87	11	5	2	3	3	345	

Ny-rapportering pr. 05.10.2015

	Vår 2015											Profesjon	Totalt	
	AR	B3	B4	FU	HN	LN	M2	M5	ME	MX	PR			
	Års- studium	3-årig bachelor	4-årig bachelor	Forsker- utdanning	Høyere nivå	Lavere nivå	2-årig master	5-årig master	Erfarings- basert master	1-1/2-årig master				
EXPHIL						1								1
HF	14	33	1	2	1	40	28	3	2					124
JU				2	2	4	1	3						12
MN	1	24	1	3	3	16	24	3	1	1				77
MO	1	2		3	7	2	11	3	1	1			2	33
PS	3	4		3		12	10						1	33
SV	10	16		3	7	7	13	1	1					58
UIB				1		2								3
Totalt	29	79	2	17	20	84	87	13	5	2	3	3	341	

pr. 05.03.2015

	Vår 2015											Profesjon	Totalt	
	AR	B3	B4	FU	HN	LN	M2	M5	ME	MX	PR			
	Års- studium	3-årig bachelor	4-årig bachelor	Forsker- utdanning	Høyere nivå	Lavere nivå	2-årig master	5-årig master	Erfarings- basert master	1-1/2-årig master				
EXPHIL														
HF	13	27	1	2		37	28	3	2					113
JU				1	2	4	1	1						9
MN	1	24	1	3	3	13	22	3	1	1				72
MO	1	2		3	7	2	11	3	1	1			2	33
PS	3	4		3		12	9						1	32
SV	10	16		3	6	7	13	1	1					57
UIB				1		2								3
Totalt	28	73	2	16	18	77	84	11	5	2	3	3	319	

² Studieprogramopplysninger er en grunnlagstabell som ikke bare teller aktive studieprogram, men også studieprogram som refereres til av øvrige tabeller, for eksempel registrerte studenter.

Studieprogramopplysninger må normalt rapporteres på nytt hvert semester med tilbakevirkende kraft fordi studiepoengproduksjon rapporteres for foregående semester, og vil ta med produksjon knyttet til studieprogram som er utgått og ikke ble rapportert ved forrige anledning.

2b. Studieprogramopplysninger - Videreutdanning³

Nyrapportert pr. 05.02.2016

2015 Høst					
Finansiering	HN Høyere nivå	LN Lavere nivå	ME Erfaringsbasert master	Totalt	
HF	BLANDET	27			27
	EKSTERNT	1	4		5
	INTERNT	2	13	2	17
Totalt HF	3	44	2	49	
JU	EKSTERNT		3		3
Totalt JU		3		3	
MN	BLANDET	2	2		4
	EKSTERNT	2	11		13
	INTERNT		2	1	3
Totalt MN	2	15	1	18	
MO	BLANDET	1			1
	EKSTERNT	6		1	7
Totalt MO	7		1	8	
PS	EKSTERNT		6		6
	INTERNT		3		3
Totalt PS			9		9
SV	BLANDET	5		1	6
	EKSTERNT		4		4
	INTERNT	1	2		3
Totalt SV	6	6	1	13	
Totalt	18	77	5	100	

Pr. 05.10.2015

2015 Høst					
Finansiering	HN Høyere nivå	LN Lavere nivå	ME Erfaringsbasert master	Totalt	
HF	BLANDET	27			27
	EKSTERNT	1	4		5
	INTERNT	2	13	2	17
Totalt HF	3	44	2	49	
JU	EKSTERNT		2		2
Totalt JU		2		2	
MN	BLANDET	2	2		4
	EKSTERNT	2	11		13
	INTERNT		2	1	3
Totalt MN	2	15	1	18	
MO	BLANDET	1			1
	EKSTERNT	6		1	7
Totalt MO	7		1	8	
PS	EKSTERNT		5		5
	INTERNT		3		3
Totalt PS			8		8
SV	BLANDET	5		1	6
	EKSTERNT		4		4
	INTERNT	1	2		3
Totalt SV	6	6	1	13	
Totalt	18	75	5	98	

Ny-rapportert pr.05.10.2015

2015 Vår					
Finansiering	HN Høyere nivå	LN Lavere nivå	ME Erfaringsbasert master	Totalt	
HF	BLANDET	25			25
	EKSTERNT	1	4		5
	INTERNT		9	2	11
Totalt HF	1	38	2	41	
JU	EKSTERNT		3		3
Totalt JU		3		3	
MN	BLANDET	4	4		8
	EKSTERNT	2	8		10
	INTERNT		2	1	3
Totalt MN	2	14	1	17	
MO	BLANDET	1			1
	EKSTERNT	6		1	7
Totalt MO	7		1	8	
PS	EKSTERNT		5		5
	INTERNT		3		3
Totalt PS			8		8
SV	BLANDET	5		1	6
	EKSTERNT		4		4
	INTERNT	1	2		3
Totalt SV	6	6	1	13	
Totalt	16	69	5	90	

³ Utdrag fra studieprogramtabellen. Synliggjør fordeling av videreutdanningsprogrammer. Tabellen sorterer fakultetsvis pr. finansieringstype (INTERN: 100 % internt finansiert, EKSTERN: 100 % eksternt finansiert, BLANDET: både intern og eksternt finansiert), fordelt på studienivå.

3. Studieretninger

Pr. 05.03.2015		Ny-rapportert pr. 05.10.2015		Pr. 05.10.2015		Ny-rapportert pr. 05.02.2016	
2015 vår		2015 vår		2015 høst		2015 høst	
Antall studieretninger		Antall studieretninger		Antall studieretninger		Antall studieretninger	
HF	70	HF	70	HF	69	HF	70
MN	81	MN	83	MN	81	MN	82
MO	27	MO	34	MO	35	MO	35
PS	2	PS	2	PS	2	PS	3
SV	5	SV	5	SV	4	SV	6
Totalt	185	Totalt	194	Totalt	191	Totalt	196

4. Emner

4a. Emneopplysninger - Totalt

		Pr. 05.10.2015				Tidligrapportert - pr. 05.10.2015				Pr. 05.02.2016			
		2015 Vår				2015 Høst				2015 Høst			
Studienivå		Aktivt	Nytt	Avviklet	Avviklet men vurdering	Aktivt	Nytt	Avviklet	Avviklet men vurdering	Aktivt	Nytt	Avviklet	Avviklet men vurdering
EXPHIL	LN	12				12				12			
Totalt EXPHIL		12				12				12			
HF	AR	8				8				8			
	FU	75	5			70		10		54	1		12
	HN	245	10	14	2	237	5	22		237	5	18	4
	LN	525	38	15	8	525	28	51		525	28	36	7
Totalt HF		853	53	30	10	840	33	83		824	34	66	11
JU	FU	8				8				8			
	HN	57	2			55	1	3		55	1	3	
	LN	16				16				16			
Totalt JU		81	2			79	1	3		79	1	3	
MO	FU	41	10			50	4	1		50	4	1	
	HN	243	4	7	3	230	2	20		229	2	21	1
	LN	73	2	3		71	3	5		70	3	3	2
Totalt MO		357	16	10	3	351	9	26		349	9	25	3
MN	AR	10				10				10			
	FU	237	3			236	5	3		236	13	3	
	HN	441	9	16	6	446	4	14		446	5	11	3
	LN	183	7	10	3	190	9	5		190	9	4	1
Totalt MN		871	19	26	9	882	18	22		882	27	18	4
PS	AR	8				8				8			
	FU	76	2	2		77	2	3		76	4	4	
	HN	88	3	36	2	68	6	50		69	6	41	8
	LN	49			1	48	3	2		45	6	3	1
Totalt PS		221	5	38	3	201	11	55		198	16	48	9
SV	AR	7				7				7			
	FU	7	4	2		9	3	2		9	3	1	1
	HN	118	6	5		124	2			120	2	3	
	LN	143	4	6	1	139	12	13		135	13	7	8
Totalt SV		275	14	13	1	279	17	15		271	18	11	9
Totalt		2670	109	117	26	2644	89	204		2615	105	171	36

4b. Emneopplysninger – Oppgaveemner

Pr. 05.02.2016

	2015 høst		
	BACHELOROPPGAVE	MASTEROPPGAVE	Totalt
HF	65	33	98
JU		3	3
MO	2	20	22
MN	7	40	47
PS	4	13	17
SV	14	12	26
Totalsum	92	121	213

Tidligrapportert pr. 05.10.2015

	2015 høst		
	BACHELOROPPGAVE	MASTEROPPGAVE	Totalt
HF	38	33	71
JU		2	2
MO	2	20	22
MN	7	40	47
PS	4	11	15
SV	13	12	25
Totalsum	64	118	182

Pr. 05.10.2015

	2015 vår		
	BACHELOROPPGAVE	MASTEROPPGAVE	Totalt
HF	41	33	74
JU		3	3
MO	2	20	22
MN	7	39	46
PS	4	11	15
SV	11	12	23
Totalsum	65	118	183

4c. Emneopplysninger – Videreutdanning

Pr. 05.10.2015			Tidligrapportert - pr. 05.10.2015				Pr. 05.02.2016							
			2015 Vår				2015 Høst				2015 Høst			
Studienivå	Finansiering		Aktivt	Nytt	Av- viklet	Avviklet men vurdering	Aktivt	Nytt	Av- viklet	Avviklet men vurdering	Aktivt	Nytt	Av- viklet	Avviklet men vurdering
HF	HN	EKSTERNT		1			1				1			
		INTERNT	10				10	2			10	2		
	Totalt HN		10	1			11	2			11	2		
	LN	BLANDET	18	2	4		18	2	2		18	2	2	
		EKSTERNT	4				4				4			
		INTERNT	8	1			7	2	2		7	2	2	
	Totalt LN		30	3	4		29	4	4		29	4	4	
	Totalt HF		40	4	4		40	6	4		40	6	4	
JU	HN	EKSTERNT	1				1				1			
	Totalt HN		1				1				1			
	LN	EKSTERNT	1				1				1			
	Totalt LN		1				1				1			
	Totalt JU		2				2				2			
MO	HN	BLANDET	43				43				43			
		EKSTERNT	6				6				6			
	Totalt HN		49				49				49			
	Totalt MO		49				49				49			
MN	HN	EKSTERNT	3	1			4				4			
		INTERNT	7				6	1			6	1		
	Totalt HN		10	1			10	1			10	1		
	LN	BLANDET	2		2		2				2			
		EKSTERNT	3		1		3	4			3	4		
		INTERNT	1				1				1			
	Totalt LN		6		3		6	4			6	4		
	Totalt MN		16	1	3		16	5			16	5		
PS	FU	INTERNT										2		
	Totalt FU											2		
	HN	EKSTERNT	1				1				1			
		INTERNT	1				1				1			
	Totalt HN		2				2				2			
	LN	EKSTERNT	4				4				4			
		INTERNT	11				11				7	3	3	
	Totalt LN		15				15				11	3	3	
	Totalt PS		17				17				13	5	3	
SV	HN	BLANDET	6				6				6			
		INTERNT	1				1				1			
	Totalt HN		7				7				7			
	LN	EKSTERNT	5				5				5			
		INTERNT	2				1	1			1		1	
	Totalt LN		7				6	1			6		1	
	Totalt SV		14				13	1			13		1	
	Totalt		138	5	7		137	11	5		133	16	8	

5. Eksamen

5a. Eksamen - ny egenfinansiert studiepoengproduksjon⁴

Pr. 05.02.2016

	2015 høst											Totalt
	AR	B3	B4	FU	HN	LN	M2	M5	ME	MX	PR	
	Års- studium	3-årig bachelor	4-årig bachelor	Forsker- utdanning	Høyere nivå	Lavere nivå	2-årig master	5-årig master	Erfarings- basert master	1-1/2-årig master	Profesjons- studium	
EXPHIL						344,5						344,5
HF	11,9	600,7	9,0	2,5	3,3	140,0	133,9	36,3	12,5			949,9
JU					2,0	0,0		641,5				643,5
MN	5,0	565,4		8,4	0,0	0,0	288,1	23,0	4,9	0,5		895,3
MO	1,3	40,7		18,1	4,6		69,7	76,7	0,0	0,3	416,6	628,0
PS	163,1	160,5		3,3		23,0	62,1	34,5	0,5		185,9	632,9
SV	4,3	767,1		6,7	7,0	0,5	187,3	3,0	0,5			976,3
Totalt	185,6	2 134,3	9,0	39,0	16,9	508,0	741,0	814,9	18,4	0,8	602,5	5 070,5

Pr. 05.02.2015

	2014 høst											Totalt
	AR	B3	B4	FU	HN	LN	M2	M5	ME	MX	PR	
	Års- studium	3-årig bachelor	4-årig bachelor	Forsker- utdanning	Høyere nivå	Lavere nivå	2-årig master	5-årig master	Erfarings- basert master	1-1/2-årig master	Profesjons- studium	
EXPHIL						333,8						333,8
HF	11,6	588,4	5,3	6,3		128,7	121,3	32,8	11,8			906,2
JUS					0,7	0,0		577,5				578,2
MN	3,3	545,5		4,6	0,0	0,3	277,9	25,7	3,8	0,9		861,9
MO	3,0	44,6		15,4	3,8		83,8	70,6		0,3	371,3	592,7
PSYK	135,7	145,2		4,1		8,4	44,3	26,2	0,3		185,4	549,5
SV	3,4	756,5		2,5	3,6	0,3	180,9		1,0			948,2
Totalt	156,9	2 080,1	5,3	32,9	8,1	471,6	708,1	732,7	16,8	1,3	556,7	4 770,5

⁴ Tabellen viser ny egenfinansiert studiepoengproduksjon i årsheter (60 sp). Studiepoengproduksjon på forskerutdanningsnivå (kolonnen FU) rapporteres til DBH, men inngår ikke i finansieringsmodellen.

5b. Eksamen - videreutdanning

		Pr. 05.02.2015							Pr. 05.02.2016						
				2014 Høst							2015 Høst				
		B3	FU	HN	LN	M2	ME	Totalt	B3	FU	HN	LN	M2	ME	Totalt
		3-årig bachelor	Forsker-utdanning	Høyere nivå	Lavere nivå	2 årig master	Erfarings-basert master		3-årig bachelor	Forsker-utdanning	Høyere nivå	Lavere nivå	2 årig master	Erfarings-basert master	
HF	BLANDET	Egenfinans			11,2			11,2				11,8			11,8
		Totalt			22,4			22,4				23,5			23,5
	EKSTERNT	Egenfinans			0			0				0			0
		Totalt			5			5				2			2
	INTERNT	Egenfinans			10,8		11,8	22,5			3,3	9,5		12,5	25,3
		Totalt			10,8		11,8	22,5			3,3	9,5		12,5	25,3
		Egenfinans HF			22		11,8	33,7			3,3	21,3		12,5	37
		Totalt HF			38,2		11,8	49,9			3,3	35		12,5	50,8
JU	BLANDET	Egenfinans													
		Totalt										0			0
	EKSTERNT	Egenfinans			0			0				0			0
		Totalt			6			6				8,5			8,5
	INTERNT	Egenfinans													
		Totalt													
		Egenfinans JUS			0			0				0			0
		Totalt JU			6			6				8,5			8,5
MN	BLANDET	Egenfinans			0,3			0,3							
		Totalt			3,2			3,2							
	EKSTERNT	Egenfinans			0	0		0			0	0			0
		Totalt			10	5		15			9,5	22			31,5
	INTERNT	Egenfinans	0,5				3,8	4,3			0,2			4,9	5,1
		Totalt	0,5				3,8	4,3			0,2			4,9	5,1
		Egenfinans MN	0,5		0	0,3	3,8	4,7			0,2	0		4,9	5,1
		Totalt MN	0,5		10	8,2	3,8	22,5			0,2	22		4,9	36,6
MO	BLANDET	Egenfinans		0	3,6		0,1	3,7			0,1	4,6	0,2		4,9
		Totalt		0,1	10,3		0,2	10,6			0,3	13	0,6		14
	EKSTERNT	Egenfinans												0	0
		Totalt												1	1
	INTERNT	Egenfinans													
		Totalt													
		Egenfinans MO		0	3,6		0,1	3,7			0,1	4,6	0,2	0	4,9
		Totalt MO		0,1	10,3		0,2	10,6			0,3	13	0,6	1	15
PS	BLANDET	Egenfinans													
		Totalt				0		0				0			0
	EKSTERNT	Egenfinans													
		Totalt				29,7		29,7				25,2			25,2
	INTERNT	Egenfinans			4,2		0,3	4,4				13,9		0,5	14,4
		Totalt			4,2		0,3	4,4				13,9		0,5	14,4
		Egenfinans PSYK			4,2		0,3	4,4				13,9		0,5	14,4
		Totalt PS			33,8		0,3	34,1				39,1		0,5	39,6
SV	BLANDET	Egenfinans		2,1			1	3,1			4			0,5	4,5
		Totalt		4,3			2	6,3			8			1	9
	EKSTERNT	Egenfinans			0			0				0			0
		Totalt			14			14				4,8			4,8
	INTERNT	Egenfinans		1,5	0,3			1,8			3	0,5			3,5
		Totalt		1,5	0,3			1,8			3	0,5			3,5
		Egenfinans SV		3,6	0,3		1	5			7	0,5		0,5	8
		Totalt SV		5,8	14,3		2	22,1			11	5,3		1	17,3
		Totalt Egenfinans	0,5	0	7,2	26,8	0,1	16,8	51,4	0,2	0,1	14,8	35,7	0,2	18,4
		Totalt Totalt	0,5	0,1	26	100,5	0,2	17,8	145,1	0,2	0,3	36,8	109,8	0,6	19,9

5c. Eksamen - karakterer

Pr. 05.02.2016

	2015 høst								Total
	A	B	C	D	E	F	G	H	
EXPHIL	130	628	916	311	90	73			2148
HF	559	1237	1402	782	295	417	448	21	5161
JU	328	767	1058	458	130	26	391	3	3161
MN	751	1404	1692	939	533	686	423	5	6433
MO	320	863	907	275	94	75	2053	42	4629
PS	306	851	998	427	134	252	823	5	3796
SV	513	1218	1624	977	441	308	198	2	5281
Totalt	2907	6968	8597	4169	1717	1837	4336	78	30609

Alle karakterer, uavhengig av studentkategori/studienivå

Pr. 05.02.2016

	Prosentvis fordeling 2015 høst							Total
	A	B	C	D	E	F		
EXPHIL	6,10 %	29,20 %	42,60 %	14,50 %	4,20 %	3,40 %	100,00 %	
HF	11,90 %	26,40 %	29,90 %	16,70 %	6,30 %	8,90 %	100,00 %	
JU	11,90 %	27,70 %	38,20 %	16,60 %	4,70 %	0,90 %	100,00 %	
MN	12,50 %	23,40 %	28,20 %	15,60 %	8,90 %	11,40 %	100,00 %	
MO	12,60 %	34,10 %	35,80 %	10,90 %	3,70 %	3,00 %	100,00 %	
PS	10,30 %	28,70 %	33,60 %	14,40 %	4,50 %	8,50 %	100,00 %	
SV	10,10 %	24,00 %	32,00 %	19,20 %	8,70 %	6,10 %	100,00 %	
Totalt	11,10 %	26,60 %	32,80 %	15,90 %	6,60 %	7,00 %	100,00 %	

Pr. 05.02.2015

	Prosentvis fordeling 2014 høst						Total
	A	B	C	D	E	F	
EXPHIL	5,70 %	28,20 %	41,90 %	14,40 %	4,60 %	5,20 %	100,00 %
HF	12,00 %	25,50 %	31,80 %	16,90 %	5,70 %	8,10 %	100,00 %
JUS	12,10 %	28,80 %	37,20 %	17,10 %	4,10 %	0,70 %	100,00 %
MN	14,00 %	25,50 %	28,50 %	14,00 %	8,00 %	10,10 %	100,00 %
MO	9,90 %	36,30 %	35,40 %	11,90 %	3,80 %	2,70 %	100,00 %
PSYK	11,70 %	28,10 %	32,80 %	13,10 %	5,00 %	9,30 %	100,00 %
SV	9,90 %	25,50 %	33,60 %	18,10 %	8,10 %	4,90 %	100,00 %
Totalt	11,30 %	27,40 %	33,30 %	15,40 %	6,20 %	6,50 %	100,00 %

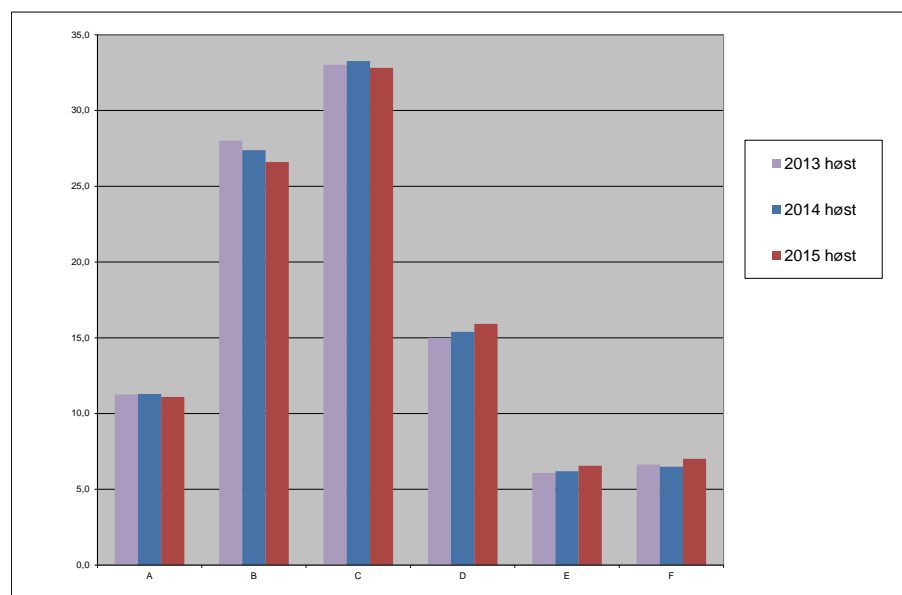

Prosentvis karakterfordeling (A-F) – siste 3 høstsemestre.

6. Oppnådde kvalifikasjoner

6a. Ferdige kandidater⁵

Pr. 05.02.2016

	2015 høst								Totalt
	AR	B3	B4	M2	M5	ME	MX	PR	
	Års- studier	3-årig bachelor	4-årig bachelor	2-årig master	5-årig master	Erfarings- basert master	1-1/2-årig master	Profesjon	
HF	1	65	1	46	3	5			121
JU					127				127
MN		74		82	5	1	1		163
MO				9	1	0		70	80
PS	1	3		10				38	52
SV		79		55	1	1			136
Totalt	2	221	1	202	137	7	1	108	679

Pr. 05.02.2015

	2014 høst								Totalt
	AR	B3	B4	M2	M5	ME	MX	PR	
	Års- studier	3-årig bachelor	4-årig bachelor	2-årig master	5-årig master	Erfarings- basert master	1-1/2-årig master	Profesjon	
HF	7	69	1	33	6	2			118
JUS					105				105
MN		83		61	7				151
MO		2		35	1			85	123
PSYK	4	6		21				37	68
SV		67		49	2	2			120
Totalt	11	227	1	199	121	4		122	685

⁵ Egenfinansierte kandidater. Fordelt på studienivå og sted angitt på kvalifikasjon.

6b. Fullførte studieprogram⁶

Pr. 05.02.2016

	2015 høst								Totalt
	AR	B3	B4	M2	M5	ME	MX	PR	
	Års- studier	3-årig bachelor	4-årig bachelor	2-årig master	5-årig master	Erfarings- basert master	1-1/2-årig master	Profesjon	
HF	1	65	1	46	3	5			121
JU					127				127
MN		74		82	5	1	1		163
MO				9	1	0		70	80
PS	1	3		10				38	52
SV		79		55	1	1			136
Totalt	2	221	1	202	137	7	1	108	679

Pr. 05.02.2015

	2014 høst								Totalt
	AR	B3	B4	M2	M5	ME	MX	PR	
	Års- studier	3-årig bachelor	4-årig bachelor	2-årig master	5-årig master	Erfarings- basert master	1-1/2-årig master	Profesjon	
HF	7	69	1	33	6	2			118
JUS					105				105
MN		83		61	7				151
MO		2		35	1			85	123
PSYK	4	6		21				37	68
SV		67		49	2	2			120
Totalt	11	227	1	199	121	4		122	685

⁶ Egenfinansierte kandidater. Fordelt på studienivå og sted angitt på **studieprogram**. DBH fordeler fullførte studieprogram på **kvalifikasjonens** stedtilhørighet.

7. Utnvekslingsstudenter⁷

Pr. 05.02.2016

		2015 høst						
		HF	JU	MO	MN	PS	SV	Totalt
Ut	BILATERAL	22	54	6	10	41	47	180
	ERASMUS+	7	10	25	4	9	21	76
	INDIVID	3	4	3	2	13	12	37
	NORDPLUS		5				1	6
Ut Total		32	73	34	16	63	81	299
Inn	BILATERAL	17	21	2	17	2	25	84
	EEA-NORW	3	1		3		1	8
	ERASMUS+	72	71	31	71	32	89	366
	ERASMUSMUNDUS				13			13
	INDIVID	1		1	5		1	8
	KVOTEPROG	3			2		6	11
	NORDPLUS	2	3		3	4	3	15
Inn Total		98	96	34	114	38	125	505
Total		130	169	68	130	101	206	804

Pr. 05.02.2015

		2014 høst						
		HF	JUS	MED	MN	PSYK	SV	Totalt
Ut	BILATERAL	32	54	27	26	60	37	236
	ERASMUS	13	16	12	3	3	19	66
	INDIVID	2	2	3		7	16	30
	NORDPLUS		5			1		6
Ut Total		47	77	42	29	71	72	338
Inn	BILATERAL	12	14	4	10	1	24	65
	ERASMUS	54	45	24	49	18	86	276
	ERASMUSMUNDUS			2			1	3
	EURASIA				2	1	6	9
	INDIVID	2			6		6	14
	KVOTEPROG	1		2	3	9	15	30
	LLP-ØVRIG	1		5	1	2		9
	NORDPLUS	1	3		6		3	13
	EEA-NORW	3		2			1	6
	NORHED						7	7
Inn Total		74	62	39	77	31	149	432
Total		121	139	81	106	102	221	770

⁷ Utnvekslingsopphold på 3 måneder eller mer, inkluderer ph.d-kandidater. Ph.d.-kandidater og utnveksling på individbaserte (INDIVID) avtaler inngår ikke i finansieringsmodellen.

Tallene for høsten 2015 inkluderer 5 ph.d.-kandidater (ingen på INDIVID). Tilsvarende tall for høsten 2014 var 7 (ingen på INDIVID).

8. Gjennomføring i henhold til utdanningsplan

Pr. 05.02.2016		2015		2014
Fakultet		Sum studiepoeng	Andel fullførte studiepoeng av planlagte studiepoeng	
HF	Planlagte studiepoeng	127590,0		
	Gjennomførte studiepoeng	99015,0	77,6	75,5
JU	Planlagte studiepoeng	107312,0		
	Gjennomførte studiepoeng	94454,0	88,0	86,0
MO	Planlagte studiepoeng	95456,0		
	Gjennomførte studiepoeng	90494,0	94,8	94,5
MN	Planlagte studiepoeng	132174,5		
	Gjennomførte studiepoeng	104590,0	79,1	80,4
PS	Planlagte studiepoeng	90992,5		
	Gjennomførte studiepoeng	74072,0	81,4	83,8
SV	Planlagte studiepoeng	154501,0		
	Gjennomførte studiepoeng	119792,0	77,5	78,4
Totalt	Planlagte studiepoeng	708026,0		
	Gjennomførte studiepoeng	582417,0	82,3	82,3

9. Fagbakgrunn, PPU-kandidater⁸

Pr. 05.02.2016

	2015				Totalt
	Fagområde	Enkeltfag	Bachelor	Master	
HF	MUSIKK	1	5	3	9
Totalt HF		1	5	3	9
PS	ANDREFAG	2			2
	ANDREREAL	1	4		5
	ANDRESPRÅK	6	7	1	14
	ENGELSK	8	7	3	18
	FRANSK	1			1
	KJEMI		2	1	3
	MAT	5	1	1	7
	SAMFUNN	15	25	3	43
	SPANSK	7	2		9
	TYSK	1			1
	FYSIKK		1	2	3
	SIVING			1	1
Totalt PS		46	49	12	107
Totalt		47	54	15	116

Pr. 05.02.2015

	2014				Totalt
	Fagområde	Enkeltfag	Bachelor	Master	
HF	MUSIKK	1	3	3	7
Totalt HF		1	3	3	7
PSYK	ANDREFAG	8	2	3	13
	ANDREREAL	3	4	1	8
	ANDRESPRÅK	9	1	5	15
	ENGELSK	10	5	9	24
	FRANSK	1			1
	KJEMI		1	1	2
	MAT	5		2	7
	NORSK	2		2	4
	SAMFUNN	18	18	9	45
	SPANSK	1	2	1	4
	TYSK	1			1
	FYSIKK		1	2	3
	IKT	2	1		3
Totalt PSYK		60	35	35	130
Totalt		61	38	38	137

⁸ Tabellen viser fagbakgrunner som var opptaksgrunnlaget for PPU-kandidatene som ble uteksaminert i rapporteringsåret. Merk at totaltallet ikke er hoder/kandidater, men antall fagbakgrunner. De fleste PPU-kandidater har to undervisningsfag/fagbakgrunner som opptaksgrunnlag.

II Doktorgradsdata

10. Personer i doktorgradsprogrammer

10a. Aktive avtaler

Pr. 05.02.2016

	2015 vår			Totalt
	Finansieringskilde			
	Andre	Egen	NFR	
HF	47	124	17	188
JU	15	30	7	52
MN	116	204	126	446
MO	331	161	46	538
PS	55	58	13	126
SV	54	89	39	182
Totalt	618	666	248	1532

Pr. 05.10.2015

	2014 høst			Totalt
	Finansieringskilde			
	Andre	Egen	NFR	
HF	55	127	18	200
JU	15	27	7	49
MN	104	207	135	446
MO	329	164	47	540
PS	54	63	14	131
SV	46	89	38	173
Totalt	603	677	259	1539

Pr. 05.02.2015

	2014 vår			Totalt
	Finansieringskilde			
	Andre	Egen	NFR	
HF	43	105	17	165
JU	15	27	7	49
MN	115	191	135	441
MO	319	165	47	531
PS	50	61	17	128
SV	47	87	36	170
Totalt	589	636	259	1484

10b. Nye avtaler⁹

Pr. 05.02.2016

Nye avtaler

2015 vår					
	Finansieringskilde			Totalt	Andel av aktive
	Andre	Egen	NFR		
HF	1	3		4	2,1 %
JU	1	4		5	9,6 %
MN	9	14	11	34	7,6 %
MO	26	8	5	39	7,2 %
PS	5	3	1	9	7,1 %
SV	8	7	3	18	9,9 %
Totalt	50	39	20	109	7,1 %

Pr. 05.10.2015

Nye avtaler

2014 høst					
	Finansieringskilde			Totalt	Andel av aktive
	Andre	Egen	NFR		
HF	3	6	1	10	5,0 %
JU		1		1	2,0 %
MN	7	16	12	35	7,8 %
MO	31	13	3	47	8,7 %
PS	3		1	4	3,1 %
SV	2	6	2	10	5,8 %
Totalt	46	42	19	107	7,0 %

Pr. 05.02.2015

Nye avtaler

2014 vår					
	Finansieringskilde			Totalt	Andel av aktive
	Andre	Egen	NFR		
HF	3	4	1	8	4,8 %
JU	1	1		2	4,1 %
MN	6	15	11	32	7,3 %
MO	32	15	9	56	10,5 %
PS	11		2	13	10,2 %
SV	5	7	2	14	8,2 %
Totalt	58	42	25	125	8,4 %

⁹ Antall avtaler med finansiering som starter i rapporteringsterminen.

10c. Gamle avtaler, UiB-ansatte¹⁰

Pr. 05.02.2016

	2015 vår			Totalt
	Finansieringskategori			
	Andre	Egen	NFR	
PHDHF		19	5	24
PHDJUR		3	1	4
PHDMD		7	2	9
PHDMN	3	15	18	36
PHDODO		2		2
PHDPSYK	1	8	3	12
PHDSV	3	15	4	22
Totalt	7	69	33	109

Pr. 05.10.2015

	2014 høst			Totalt
	Finansieringskategori			
	Andre	Egen	NFR	
PHDHF		23	5	28
PHDJUR		5	1	6
PHDMD	1	15	1	17
PHDMN	3	26	25	54
PHDODO		3		3
PHDPSYK	1	13	3	17
PHDSV	2	21	5	28
Totalt	7	106	40	153

Pr. 05.02.2015

	2014 vår			Totalt
	Finansieringskategori			
	Andre	Egen	NFR	
PHDHF		8	3	11
PHDJUR		3	1	4
PHDMD	4	17	2	23
PHDMN	2	21	21	44
PHDODO		3		3
PHDPSYK		15	3	18
PHDSV	1	24	5	30
Totalt	7	91	35	133

¹⁰ Gamle avtaler er avtaler som har en brutto varighet på mer enn 5 år.

10d. Avbrutte avtaler, UiB-ansatte

Pr. 05.02.2016

	2015 vår			Totalt
	Finansieringskategori			
	Andre	Egen	NFR	
PHDHF		1		1
PHDMN		5	1	6
PHDPSYK		1		1
Totalt		7	1	8

Pr. 05.10.2015

	2014 høst			Totalt
	Finansieringskategori			
	Andre	Egen	NFR	
PHDHF		1		1
PHDMD		1		1
PHDMN		2	1	3
PHDPSYK		3		3
PHDSV		2		2
Totalt		9	1	10

Pr. 05.02.2015

	2014 vår			Totalt
	Finansieringskategori			
	Andre	Egen	NFR	
PHDMD		1	1	2
PHDMN		1	2	3
Totalt		2	3	5

10e. Eterrappoterings av doktorgradskandidater med start 6 år tilbake¹¹

Pr. 05.02.2016

	Startet 2009		
	Antall startet	Disputert innen 2015	Andel
HF	21	16	76,2
JUS	8	3	37,5
MN	83	69	83,1
MO	101	78	77,2
PSYK	19	15	78,9
SV	25	18	72,0
Totalt	257	199	77,4

	Startet 2008		
	Antall startet	Disputert innen 2014	Andel
HF	38	26	68,4
JUS	11	7	63,6
MN	122	88	72,1
MO	123	98	79,7
PSYK	22	16	72,7
SV	24	15	62,5
Totalt	340	250	73,5

	Startet 2007		
	Antall startet	Disputert innen 2013	Andel
HF	29	20	69,0
JUS	6	5	83,3
MN	108	75	69,4
MO	98	72	73,5
PSYK	30	17	56,7
SV	30	16	53,3
Totalt	301	205	68,1

¹¹ DBH har bare individdata på Personer i doktorgradsprogrammer fra og med 2011 (tidligere ble disse bare rapportert aggregert). For å kunne produsere data til det nasjonale styringsparameteret "Andel uteksaminerte kandidater tatt opp på doktorgradsprogram seks år tidligere (%)" under sektormål 1, ber de derfor om å få etterrappotert individdata på de kandidatene som startet for 6 år siden. Data i tabellen blir koblet mot data om disputaser, samt data om fødselsnummerendringer, for å beregne hvor mange av disse som har disputert 6 år etter. Vi har enda ikke fått bekreftet hvordan DBH beregner dette og når vi beregner tallene for tidligere rapporterte semestre (som vist i tabellene over) får vi noen små avvik i forhold til data publisert på DBH. Andelen disputerte for de som startet i 2009 vil derfor kunne avvike noe fra det som vil bli publisert hos DBH.

11. Avlagte doktorgrader og tidsbruk

11a. Avlagte doktorgrader - Totalt¹²

Pr. 05.02.2016

	2015 høst			Total
	Finansieringskilde			
	Andre	Egen	NFR	
HF	5	3	1	9
JU		1		1
MN	10	11	10	31
MO	29	11	4	44
PS	4	4		8
SV	6	3	3	12
Totalt	54	33	18	105

Pr. 05.10.2015

	2015 vår			Total
	Finansieringskilde			
	Andre	Egen	NFR	
HF	7	4	1	12
JU	1	3		4
MN	11	14	19	44
MO	35	13	6	54
PS	5	6		11
SV	3	8	5	16
Totalt	62	48	31	141

Pr. 05.02.2015

	2014 høst			Total
	Finansieringskilde			
	Andre	Egen	NFR	
HF	8	4	2	14
JU		1		1
MN	6	13	14	33
MO	26	6	3	35
PS	5	5	2	12
SV	1	4	2	7
Totalt	46	33	23	102

¹² Tallene inkluderer dr.philos. Høsten 2015 var det registrert 2 dr. philos (1 på HF og 1 på MO). Våren 2015 var det 5 (3 på HF, 1 JU og 1 på MO). Høsten 2014 er det registrert 1 dr. philos (MO).

11b. Gjennomstrømning i organisert doktorgradsutdanning, UiB-ansatte

Pr. 05.02.2016

Kvalifikasjon	2015 høst				Totalt	2015 vår
	Finansieringskategori			Totalt		
	Andre	Egen	NFR			
PHDHF	Årsverk brutto	4,8	5,8	5,3	5,5	5,9
	Årsverk netto	3,0	3,0	3,5	3,1	3,2
	Antall kandidater	1	3	1	5	6
PHDJUR	Årsverk brutto		4,5		4,5	4,8
	Årsverk netto		3,5		3,5	3,1
	Antall kandidater		1		1	3
PHDMED	Årsverk brutto	5,0	4,3	3,0	4,6	4,6
	Årsverk netto	3,7	3,2	3,0	3,4	4,0
	Antall kandidater	11	10	1	22	17
PHDMN	Årsverk brutto	4,7	4,8	4,5	4,7	5,4
	Årsverk netto	3,8	3,8	3,5	3,7	3,8
	Antall kandidater	8	11	9	28	28
PHDPSYK	Årsverk brutto	5,2	6,3		5,8	6,2
	Årsverk netto	3,2	3,5		3,4	3,3
	Antall kandidater	3	4		7	6
PHDSV	Årsverk brutto	6,8	7,3	4,4	6,2	5,9
	Årsverk netto	4,4	4,6	3,4	4,2	4,0
	Antall kandidater	4	3	3	10	10
PHDODO	Årsverk brutto		11,6		11,6	
	Årsverk netto		6,2		6,2	
	Antall kandidater		1		1	
Totalt Årsverk brutto		5,2	5,3	4,4	5,1	5,4
Totalt Årsverk netto		3,7	3,6	3,4	3,6	3,8
Totalt Antall kandidater		27	33	14	74	70

11c. Gjennomstrømning i organisert doktorgradsutdanning, Alle

Pr. 05.02.2016

		2015 høst				2015 vår
		Finansieringskategori			Totalt	Totalt
		Andre	Egen	NFR	Totalt	
PHDHF	Årsverk brutto	5,7	5,8	5,3	5,7	5,8
	Årsverk netto	4,2	3,0	3,5	3,7	3,3
	Antall kandidater	4	3	1	8	9
PHDJUR	Årsverk brutto		4,5		4,5	4,8
	Årsverk netto		3,5		3,5	3,1
	Antall kandidater		1		1	3
PHDMD	Årsverk brutto	5,1	4,3	4,4	4,8	4,7
	Årsverk netto	3,9	3,2	3,9	3,7	3,8
	Antall kandidater	28	10	4	42	53
PHDMN	Årsverk brutto	4,4	4,8	4,5	4,6	5,0
	Årsverk netto	3,7	3,8	3,5	3,7	3,8
	Antall kandidater	10	11	10	31	44
PHDPSYK	Årsverk brutto	5,2	6,3		5,7	5,5
	Årsverk netto	3,3	3,5		3,4	3,3
	Antall kandidater	4	4		8	11
PHDSV	Årsverk brutto	6,6	7,3	4,4	6,2	7,1
	Årsverk netto	5,0	4,6	3,4	4,5	4,5
	Antall kandidater	6	3	3	12	16
PHDODO	Årsverk brutto		11,6		11,6	
	Årsverk netto		6,2		6,2	
	Antall kandidater		1		1	
Totalt Årsverk brutto		5,2	5,3	4,5	5,1	5,2
Totalt Årsverk netto		4,0	3,6	3,6	3,8	3,8
Totalt Antall kandidater		52	33	18	103	136