

Oversikt over utdannings- og doktorgradsdata til  
DBH med rapporteringsfrist  
15. oktober 2016,  
sammenstilt med tilsvarende data fra foregående  
år/semester

Seksjon for studieinformasjon og systemforvaltning  
Studieadministrativ avdeling

Vedlegg til protokoll

## Innhold

I Utdanningsdata .....	3
1. Kvalifikasjoner .....	3
2. Studieprogramopplysninger .....	4
2a. Studieprogramopplysninger - totalt .....	4
2b. Studieprogramopplysninger – videreutdanning .....	5
3. Studieretninger .....	6
4. Emneopplysninger .....	6
4a. Emneopplysninger - totalt .....	6
4b. Emneopplysninger – Oppgaveemner .....	7
4c. Emneopplysninger – videreutdanning .....	8
5. Fellesgrader .....	8
6. Studieplasser .....	9
7. Søknadsdata .....	10
8. Registrerte studenter .....	11
8a. Registrerte studenter – egenfinansierte og totalt .....	11
8b. Registrerte studenter – videreutdanning .....	12
8c. Registrerte studenter – aldersfordeling .....	13
8d. Registrerte studenter – utenlandske .....	14
8e. Registrerte studenter – Opptatte og nye .....	14
8f. Registrerte studenter – Opptatte og nye – videreutdanning .....	15
9. Emneoppmeldte studenter .....	15
10. Eksamen .....	16
10a. Eksamen – ny egenfinansiert studiepoengproduksjon .....	16
10b. Eksamen – videreutdanning .....	17
10c. Eksamen – karakterer .....	18
11. Oppnådde kvalifikasjoner .....	19
11a. Oppnådde kvalifikasjoner – ferdige kandidater .....	19
11b. Oppnådde kvalifikasjoner – fullførte studieprogram .....	20
12. Utvekslingsstudenter .....	21
II Doktorgradsdata .....	22
13. Personer i doktorgradsprogrammer .....	22
13a. Personer i doktorgradsprogrammer – aktive avtaler .....	22
13b. Personer i doktorgradsprogrammer – nye avtaler .....	23
13c. Personer i doktorgradsprogrammer - gamle avtaler, UiB-ansatte .....	24
13d. Personer i doktorgradsprogrammer – avbrutte avtaler, UiB-ansatte .....	25
14. Avlagte doktorgrader .....	26
14a. Avlagte doktorgrader - totalt .....	26
14b. Gjennomstrømning i organisert doktorgradsutdanning, UiB-ansatte .....	27
14c. Gjennomstrømning i organisert doktorgradsutdanning, Alle .....	28
15. Personer i doktorgradsprogrammer – SSB .....	29

Tabellene er sammenstilt med tilsvarende tabeller for tilsvarende semester foregående år eller med forrige semester. Studentdata er sammenstilt med tilsvarende semester forrige år, mens data om studietilbudet er sammenstilt med forrige semester.

# I Utdanningsdata

## 1. Kvalifikasjoner<sup>1</sup>

Tidligrapportert pr. 06.10.2016

	Høst 2016										Totalt
	AR	B3	B4	FU	M2	M5	ME	MX	PR		
	Års- studier	3-årig bachelor	4-årig bachelor	Forsker- utdanning	2-årig master	5-årig master	Erfarings- basert master	1-1 1/2- årig master	Profesjons- studium		
HF	1	30	1	2	26	5	2				67
JU				2	1	1					4
MN		1	1	2	27	8	1	1			41
MO		2		3	6	2	1	1	1		16
PS	1	5		2	8					1	17
SV		16		2	13	1	1				33
<b>Totalt</b>	<b>2</b>	<b>54</b>	<b>2</b>	<b>13</b>	<b>81</b>	<b>17</b>	<b>5</b>	<b>2</b>	<b>2</b>	<b>2</b>	<b>178</b>

Pr. 06.10.2016

	Vår 2016										Totalt
	AR	B3	B4	FU	M2	M5	ME	MX	PR		
	Års- studier	3-årig bachelor	4-årig bachelor	Forsker- utdanning	2-årig master	5-årig master	Erfarings- basert master	1-1 1/2- årig master	Profesjons- studium		
HF	1	34	1	2	26	5	2				71
JU				2	1	1					4
MN		1	1	2	27	7	1	1			40
MO		2		3	6	2	1	1	1		16
PS	1	5		2	7					1	16
SV		17		2	13	1	1				34
<b>Totalt</b>	<b>2</b>	<b>59</b>	<b>2</b>	<b>13</b>	<b>80</b>	<b>16</b>	<b>5</b>	<b>2</b>	<b>2</b>	<b>2</b>	<b>181</b>

Tidligrapportert pr. 04.03.2016

	Vår 2016										Totalt
	AR	B3	B4	FU	M2	M5	ME	MX	PR		
	Års- studier	3-årig bachelor	4-årig bachelor	Forsker- utdanning	2-årig master	5-årig master	Erfarings- basert master	1-1 1/2- årig master	Profesjons- studium		
HF	1	29	1	2	28	5	2				68
JU				2		1					3
MN		1	1	2	29	6	1	1			41
MO		2		3	6	2	1	1	1		16
PS	1	4		2	7					1	15
SV		16		2	13	1	1				33
<b>Totalt</b>	<b>2</b>	<b>52</b>	<b>2</b>	<b>13</b>	<b>83</b>	<b>15</b>	<b>5</b>	<b>2</b>	<b>2</b>	<b>2</b>	<b>176</b>

pr. 05.02.2016

	Høst 2015										Totalt
	AR	B3	B4	FU	M2	M5	ME	MX	PR		
	Års- studier	3-årig bachelor	4-årig bachelor	Forsker- utdanning	2-årig master	5-årig master	Erfarings- basert master	1-1 1/2- årig master	Profesjons- studium		
HF	1	32	1	2	28	5	2				71
JU				2		1					3
MN		1	1	2	29	6	1	1			41
MO		2		3	6	2	1	1	1		16
PS	1	4		2	8					1	16
SV		18		2	13	1	1				35
<b>Totalt</b>	<b>2</b>	<b>57</b>	<b>2</b>	<b>13</b>	<b>84</b>	<b>15</b>	<b>5</b>	<b>2</b>	<b>2</b>	<b>2</b>	<b>182</b>

<sup>1</sup> Tabellen viser antall kvalifikasjoner (gradsbenevnelser) som UiB tilbyr, ikke oppnådde kvalifikasjoner. Kvalifikasjoner er en grunnlagstabell og rapporterer grader som refereres til av øvrige tabeller, for eksempel oppnådde kvalifikasjoner og avlagte doktorgrader. Kvalifikasjoner må normalt rapporteres på nytt hvert semester fordi oppnådde kvalifikasjoner rapporteres for foregående semester og kan ta med gradoppnåelser knyttet til gradkoder som er utgått.

## 2. Studieprogramopplysninger

### 2a. Studieprogramopplysninger - totalt<sup>2</sup>

Pr. 06.10.2016

	Høst 2016											Totalt
	AR	B3	B4	FU	HN	LN	M2	M5	ME	MX	PR	
	Års- studium	3-årig bachelor	4-årig bachelor	Forsker- utdanning	Høyere nivå	Lavere nivå	2-årig master	5-årig master	Erfarings- basert master	1-1/2-årig master	Profesjon	
EXPHIL						1						1
HF	15	30	1	2	3	40	25	3	2			121
JU				2	2	3	1	1				9
MN	1	23	1	3	3	18	23	4	1	1		78
MO	1	2		3	9	1	11	2	1	1	2	33
PS	5	5		3	1	12	10	1			1	38
SV	9	16		3	9	7	13	1	1			59
UIB				1		2						3
Totalt	31	76	2	17	27	84	83	12	5	2	3	342

Ny-rapportering pr. 06.10.2016

	Vår 2016											Totalt
	AR	B3	B4	FU	HN	LN	M2	M5	ME	MX	PR	
	Års- studium	3-årig bachelor	4-årig bachelor	Forsker- utdanning	Høyere nivå	Lavere nivå	2-årig master	5-årig master	Erfarings- basert master	1-1/2-årig master	Profesjon	
EXPHIL						1						1
HF	14	33	1	2	3	42	26	3	2			126
JU				2	2	3	1	1				9
MN	1	26	1	3	3	17	23	3	1	1		79
MO	1	2		3	8	1	11	2	1	1	2	32
PS	3	4		3	1	11	9	1			1	33
SV	9	16		3	8	9	13	1	1			60
UIB				1		2						3
Totalt	28	81	2	17	25	86	83	11	5	2	3	343

pr. 04.03.2016

	Vår 2016											Totalt
	AR	B3	B4	FU	HN	LN	M2	M5	ME	MX	PR	
	Års- studium	3-årig bachelor	4-årig bachelor	Forsker- utdanning	Høyere nivå	Lavere nivå	2-årig master	5-årig master	Erfarings- basert master	1-1/2-årig master	Profesjon	
EXPHIL												
HF	14	29	1	2	3	39	27	3	2			120
JU				2	2	3	1	1				9
MN	1	25	1	3	3	17	22	3	1			76
MO	1	2		3	8	1	11	2	1	1	2	32
PS	3	4		3		12	9				1	32
SV	9	16		3	8	8	13	1	1			59
UIB				1		2						3
Totalt	28	76	2	17	24	82	83	10	5	1	3	331

<sup>2</sup> Studieprogramopplysninger er en grunnlagstabell som ikke bare teller aktive studieprogram, men også studieprogram som refereres til av øvrige tabeller, for eksempel registrerte studenter.

Studieprogramopplysninger må normalt rapporteres på nytt hvert semester med tilbakevirkende kraft fordi studiepoengproduksjon rapporteres for foregående semester, og vil ta med produksjon knyttet til studieprogram som er utgått og ikke ble rapportert ved forrige anledning.

## 2b. Studieprogramopplysninger – videreutdanning<sup>3</sup>

Pr. 06.10.2016

		2016 Høst			
	Finansiering	HN Høyere nivå	LN Lavere nivå	ME Erfaringsbasert master	Totalt
HF	BLANDET		20		20
	EKSTERNT	1	8		9
	INTERNT	2	9	2	13
<b>Totalt HF</b>		<b>3</b>	<b>37</b>	<b>2</b>	<b>42</b>
JU	EKSTERNT		2		2
<b>Totalt JU</b>			<b>2</b>		<b>2</b>
MN	BLANDET		2		2
	EKSTERNT	2	11		13
	INTERNT		3	1	4
<b>Totalt MN</b>		<b>2</b>	<b>16</b>	<b>1</b>	<b>19</b>
MO	BLANDET	1			1
	EKSTERNT	7		1	8
<b>Totalt MO</b>		<b>8</b>		<b>1</b>	<b>9</b>
PS	EKSTERNT		6		6
	INTERNT	1	2		3
<b>Totalt PS</b>		<b>1</b>	<b>8</b>		<b>9</b>
SV	BLANDET	6		1	7
	EKSTERNT		4		4
	INTERNT	2	2		4
<b>Totalt SV</b>		<b>8</b>	<b>6</b>	<b>1</b>	<b>15</b>
<b>Totalt</b>		<b>22</b>	<b>69</b>	<b>5</b>	<b>96</b>

Ny-rapportert pr. 06.10.2016

		2016 Vår			
	Finansiering	HN Høyere nivå	LN Lavere nivå	ME Erfaringsbasert master	Totalt
HF	BLANDET		20		20
	EKSTERNT	1	8		9
	INTERNT	2	11	2	15
<b>Totalt HF</b>		<b>3</b>	<b>39</b>	<b>2</b>	<b>44</b>
JU	EKSTERNT		2		2
<b>Totalt JU</b>			<b>2</b>		<b>2</b>
MN	BLANDET		2		2
	EKSTERNT	2	11		13
	INTERNT		2	1	3
<b>Totalt MN</b>		<b>2</b>	<b>15</b>	<b>1</b>	<b>18</b>
MO	BLANDET	1			1
	EKSTERNT	6		1	7
<b>Totalt MO</b>		<b>7</b>		<b>1</b>	<b>8</b>
PS	EKSTERNT		5		5
	INTERNT	1	2		3
<b>Totalt PS</b>		<b>1</b>	<b>7</b>		<b>8</b>
SV	BLANDET	5		1	6
	EKSTERNT		4		4
	INTERNT	2	3		5
<b>Totalt SV</b>		<b>7</b>	<b>7</b>	<b>1</b>	<b>15</b>
<b>Totalt</b>		<b>20</b>	<b>70</b>	<b>5</b>	<b>95</b>

Pr. 04.03.2016

		2016 Vår			
	Finansiering	HN Høyere nivå	LN Lavere nivå	ME Erfaringsbasert master	Totalt
HF	BLANDET		20		20
	EKSTERNT	1	8		9
	INTERNT	2	9	2	13
<b>Totalt HF</b>		<b>3</b>	<b>37</b>	<b>2</b>	<b>42</b>
JU	EKSTERNT		2		2
<b>Totalt JU</b>			<b>2</b>		<b>2</b>
MN	BLANDET		2		2
	EKSTERNT	2	11		13
	INTERNT		2	1	3
<b>Totalt MN</b>		<b>2</b>	<b>15</b>	<b>1</b>	<b>18</b>
MO	BLANDET	1			1
	EKSTERNT	6		1	7
<b>Totalt MO</b>		<b>7</b>		<b>1</b>	<b>8</b>
PS	EKSTERNT		5		5
	INTERNT		3		3
<b>Totalt PS</b>			<b>8</b>		<b>8</b>
SV	BLANDET	5		1	6
	EKSTERNT		4		4
	INTERNT	2	3		5
<b>Totalt SV</b>		<b>7</b>	<b>7</b>	<b>1</b>	<b>15</b>
<b>Totalt</b>		<b>19</b>	<b>69</b>	<b>5</b>	<b>93</b>

<sup>3</sup> Utdrag fra studieprogramtabellen. Synliggjør fordeling av videreutdanningsprogrammer. Tabellen sorterer fakultetsvis pr. finansieringstype (INTERNT: 100 % internt finansiert, EKSTERNT: 100 % eksternt finansiert, BLANDET: både intern og eksternt finansiert), fordelt på studienivå.

### 3. Studieretninger

Pr. 04.03.2016		Ny-rapportert pr. 06.10.2016		Pr. 06.10.2016	
2016 vår		2016 vår		2016 høst	
Antall studieretninger		Antall studieretninger		Antall studieretninger	
HF	68	HF	68	HF	67
MN	82	MN	90	MN	89
MO	35	MO	35	MO	35
PS	3	PS	3	PS	3
SV	5	SV	5	SV	5
<b>Totalt</b>	<b>193</b>	<b>Totalt</b>	<b>201</b>	<b>Totalt</b>	<b>199</b>

### 4. Emneopplysninger<sup>4</sup>

#### 4a. Emneopplysninger - totalt

Tidligrapportert - pr. 05.10.2015		Pr. 05.02.2016				Pr. 06.10.2016				Tidligrapportert - pr. 06.10.2016						
2015 Høst		2015 Høst				2016 Vår				2016 Høst						
Studienivå	Aktivt	Nytt	Avviklet	Avviklet men vurdering	Aktivt	Nytt	Avviklet	Avviklet men vurdering	Aktivt	Nytt	Avviklet	Avviklet men vurdering	Aktivt	Nytt	Avviklet	Avviklet men vurdering
EXPHIL	LN	12			12				12				12			
<b>Totalt EXPHIL</b>		<b>12</b>			<b>12</b>				<b>12</b>				<b>12</b>			
HF	AR	8			8				8				8			
	FU	70	10		54	1	12		44	3	10		46		1	
	HN	237	5	22	237	5	18	4	238	12	12		244		7	
	LN	525	28	51	525	28	36	7	529	57	26	10	556	8	51	
<b>Totalt HF</b>		<b>840</b>	<b>33</b>	<b>83</b>	<b>824</b>	<b>34</b>	<b>66</b>	<b>11</b>	<b>819</b>	<b>72</b>	<b>48</b>	<b>10</b>	<b>854</b>	<b>8</b>	<b>59</b>	
JU	FU	8			8				8				8	10		
	HN	55	1	3	55	1	3		56	1			55	2	2	
	LN	16			16				16	1			17			
<b>Totalt JU</b>		<b>79</b>	<b>1</b>	<b>3</b>	<b>79</b>	<b>1</b>	<b>3</b>		<b>80</b>	<b>2</b>			<b>80</b>	<b>12</b>	<b>2</b>	
MO	FU	50	4	1	50	4	1		50	4		1	52		2	
	HN	230	2	20	229	2	21	1	228	15	4	1	233	2	14	
	LN	71	3	5	70	3	3	2	70	1	2	4	64	4	11	
<b>Totalt MO</b>		<b>351</b>	<b>9</b>	<b>26</b>	<b>349</b>	<b>9</b>	<b>25</b>	<b>3</b>	<b>348</b>	<b>20</b>	<b>6</b>	<b>6</b>	<b>349</b>	<b>6</b>	<b>27</b>	
MN	AR	10			10				10				10			
	FU	236	5	3	236	13	3		247	6			253	2		
	HN	446	4	14	446	5	11	3	446	13	12	2	449	9	17	
	LN	190	9	5	190	9	4	1	194	10	5	5	202	12	7	
<b>Totalt MN</b>		<b>882</b>	<b>18</b>	<b>22</b>	<b>882</b>	<b>27</b>	<b>18</b>	<b>4</b>	<b>897</b>	<b>29</b>	<b>17</b>	<b>7</b>	<b>914</b>	<b>23</b>	<b>24</b>	
PS	AR	8			8				8				8	1		
	FU	77	2	3	76	4	4		80	9	1		87	3	3	
	HN	68	6	50	69	6	41	8	72	7	42	1	74	5	26	
	LN	48	3	2	45	6	3	1	52		4		50	9	2	
<b>Totalt PS</b>		<b>201</b>	<b>11</b>	<b>55</b>	<b>198</b>	<b>16</b>	<b>48</b>	<b>9</b>	<b>212</b>	<b>16</b>	<b>47</b>	<b>1</b>	<b>219</b>	<b>18</b>	<b>31</b>	
SV	AR	7			7				7				7	2		
	FU	9	3	2	9	3	1	1	10	4			14	1		
	HN	124	2		120	2	3		123	2			125	7		
	LN	139	12	13	135	13	7	8	139	17	10	7	150	15	13	
<b>Totalt SV</b>		<b>279</b>	<b>17</b>	<b>15</b>	<b>271</b>	<b>18</b>	<b>11</b>	<b>9</b>	<b>279</b>	<b>23</b>	<b>10</b>	<b>7</b>	<b>296</b>	<b>25</b>	<b>13</b>	
<b>Totalt</b>		<b>2644</b>	<b>89</b>	<b>204</b>	<b>2615</b>	<b>105</b>	<b>171</b>	<b>36</b>	<b>2647</b>	<b>162</b>	<b>128</b>	<b>31</b>	<b>2724</b>	<b>92</b>	<b>156</b>	

<sup>4</sup> Fra og med høsten 2012 må vi, grunnet ny rapport om emneoppmeldte studenter inneværende semester til SSB, tidligrapportere emneopplysninger for inneværende semester.

#### 4b. Emneopplysninger – Oppgaveemner<sup>5</sup>

Tidligrapportert pr. 06.10.2016

	2016 høst		Totalt
	BACHELOROPPGAVE	MASTEROPPGAVE	
HF	62	34	96
JU		2	2
MO	2	22	24
MN	8	41	49
PS	4	11	15
SV	15	13	28
<b>Totalsum</b>	<b>91</b>	<b>123</b>	<b>214</b>

Pr. 06.10.2016

	2016 vår		Totalt
	BACHELOROPPGAVE	MASTEROPPGAVE	
HF	70	34	104
JU		2	2
MO	2	22	24
MN	8	41	49
PS	4	12	16
SV	15	13	28
<b>Totalsum</b>	<b>99</b>	<b>124</b>	<b>223</b>

Pr. 05.02.2016

	2015 høst		Totalt
	BACHELOROPPGAVE	MASTEROPPGAVE	
HF	65	33	98
JU		3	3
MO	2	20	22
MN	7	40	47
PS	4	13	17
SV	14	12	26
<b>Totalsum</b>	<b>92</b>	<b>121</b>	<b>213</b>

<sup>5</sup> Fra og med høsten 2012 rapporteres det på alle emner om emnet er en bacheloroppgave eller masteroppgave. Oppgaveemner som er rapportert som avviklet forrige semester er filtrert bort i denne oversikten.

#### 4c. Emneopplysninger – videreutdanning

		Tidligrapportert - pr. 05.10.2015 2015 Høst				Pr. 05.02.2016 2015 Høst				Pr. 06.10.2016 2016 Vår				Tidligrapportert - pr. 06.10.2016 2016 Høst			
Studienivå	Finansiering	Aktivt	Nytt	Av- viklet	Avviklet men vurdering	Aktivt	Nytt	Av- viklet	Avviklet men vurdering	Aktivt	Nytt	Av- viklet	Avviklet men vurdering	Aktivt	Nytt	Av- viklet	Avviklet men vurdering
HF	HN	1				1				1				1			
	HN	10	2			10	2			12				12			
	Totalt HN	11	2			11	2			13				13			
	LN	18	2	2		18	2	2		20				16		4	
	LN	4				4				4	4			8			
	LN	7	2	2		7	2	2		7		2		7	1		
	Totalt LN	29	4	4		29	4	4		31	4	2		31	1	4	
	<b>Totalt HF</b>	<b>40</b>	<b>6</b>	<b>4</b>		<b>40</b>	<b>6</b>	<b>4</b>		<b>44</b>	<b>4</b>	<b>2</b>		<b>44</b>	<b>1</b>	<b>4</b>	
JU	HN	1				1				1				1			
	Totalt HN	1				1				1				1			
	LN	1				1				1				1			
	Totalt LN	1				1				1				1			
	<b>Totalt JU</b>	<b>2</b>				<b>2</b>				<b>2</b>				<b>2</b>			
MO	HN	43				43				43				43			
	HN	6				6				6				6	1		
	Totalt HN	49				49				49				49	1		
	<b>Totalt MO</b>	<b>49</b>				<b>49</b>				<b>49</b>				<b>49</b>	<b>1</b>		
MN	HN	4				4				4				4			
	HN	6	1			6	1			7	6			13	1		
	Totalt HN	10	1			10	1			11	6			17	1		
	LN	2				2				2				2			
	LN	3	4			3	4			6	2	1		8			
	LN	1				1				1				1			
	Totalt LN	6	4			6	4			9	2	1		11			
	<b>Totalt MN</b>	<b>16</b>	<b>5</b>			<b>16</b>	<b>5</b>			<b>20</b>	<b>8</b>	<b>1</b>		<b>28</b>	<b>1</b>		
PS	FU									2				2			
	Totalt FU									2				2			
	HN	1				1				1				1			
	HN	1				1				1				1			
	Totalt HN	2				2				2				2			
	LN	4				4				4				4	1		
	LN	11				7	3	3		10		3		10			
	Totalt LN	15				11	3	3		14		3		14	1		
	<b>Totalt PS</b>	<b>17</b>				<b>13</b>	<b>5</b>	<b>3</b>		<b>18</b>		<b>3</b>		<b>18</b>	<b>1</b>		
SV	HN	6				6				6				6	1		
	HN	1				1				1				1			
	Totalt HN	7				7				7				7	1		
	LN	5				5				5				5			
	LN	1		1		1		1		1	1	1		2	1		
	LN	6		1		6		1		6	1	1		7	1		
	<b>Totalt SV</b>	<b>13</b>		<b>1</b>		<b>13</b>		<b>1</b>		<b>13</b>		<b>1</b>		<b>14</b>	<b>2</b>		
	<b>Totalt</b>	<b>137</b>	<b>11</b>	<b>5</b>		<b>133</b>	<b>16</b>	<b>8</b>		<b>146</b>	<b>13</b>	<b>7</b>		<b>155</b>	<b>6</b>	<b>4</b>	

#### 5. Fellesgrader

		Pr. 04.03.2016		Pr. 06.10.2016	
		2016 vår		2016 høst	
		Samarbeidsinstitusjon		Samarbeidsinstitusjon	
HF	BAHF-SPIK	Norges Handelshøyskole		BAHF-SPIK	Norges Handelshøyskole
MN	JMAMN-BAS	Eötvös Loránd Tudományegyetem Rheinisch-Westfälische Technische Hochschule Aachen Université de Rennes I Université Pierre et Marie Curie Vrije Universiteit Amsterdam		JMAMN-BAS	Eötvös Loránd Tudományegyetem Rheinisch-Westfälische Technische Hochschule Aachen Université de Rennes I Université Pierre et Marie Curie Vrije Universiteit Amsterdam
	JMAMN-MCLI	Aarhus Universitet Froðskaparsetur Føroya Háskóli Íslands		JMAMN-MCLI	Aarhus Universitet Froðskaparsetur Føroya Háskóli Íslands
	JMAMN-QAL2	Central South University Politechnika Gdanska Universidad de Cádiz Universidade do Algarve Universitat de Barcelona		JMAMN-QAL2	Central South University Politechnika Gdanska Universidad de Cádiz Universidade do Algarve Universitat de Barcelona
	MAMN-PROG	Høgskolen i Bergen		MAMN-PROG	Høgskolen i Bergen
MO	JMAMD-INTH	Charité - Universitätsmedizin Berlin Instituto Nacional de Salud Pública Khon Kaen University Koninklijk Instituut voor de Tropen Københavns Universitet Queen Margaret University Université de Bordeaux University College London		JMAMD-INTH	Charité - Universitätsmedizin Berlin Instituto Nacional de Salud Pública Khon Kaen University Koninklijk Instituut voor de Tropen Københavns Universitet Queen Margaret University Université de Bordeaux University College London
SV	JMASV-SYSD	Radboud Universiteit Nijmegen Universidade Nova de Lisboa Università degli Studi di Palermo		JMASV-SYSD	Radboud Universiteit Nijmegen Universidade Nova de Lisboa Università degli Studi di Palermo
	<b>Totalt</b>	<b>7</b>		<b>7</b>	



## 6. Studieplasser<sup>6</sup>

Pr. 06.10.2016

Fakultet	Høst 2016				Totalt
	Årsstudium	3-årig bachelor	5-årig master	Profesjonsstudium	
HF	228	689	85		1002
JU			380		380
MN	75	594	90		759
MO		66	72	165	303
PS	265	183		87	535
SV	167	783	22		972
<b>Totalt</b>	<b>735</b>	<b>2315</b>	<b>649</b>	<b>252</b>	<b>3951</b>

Pr. 16.10.2015: Korrigert etter fristen

Fakultet	Høst 2015				Totalt
	Årsstudium	3-årig bachelor	5-årig master	Profesjonsstudium	
HF	218	699	72		989
JU			380		380
MN	75	579	65		719
MO		66	72	160	298
PS	320	160			480
SV	171	767	22		960
<b>Totalt</b>	<b>784</b>	<b>2271</b>	<b>611</b>	<b>160</b>	<b>3826</b>

<sup>6</sup> Studieplasser rapporteres kun for NOM-data.

## 7. Søknadsdata<sup>7</sup>

Pr. 06.10.2016

		Primær søker			Tilbud			Jasvar			Møtt		
		2014	2015	2016	2014	2015	2016	2014	2015	2016	2014	2015	2016
HF	EMGRIEG	7	7	8	3	4	3	2	3	3	2	3	3
	GRIEGBA	291	284	253	52	45	50	29	25	27	29	24	27
	GRIEGMA	33	35	32	13	17	14	11	9	12	8	8	11
	INTGRAD	100	140	118	4	7	6	2	3	4	1	3	3
	KVOTE	200	201		1	9		1	9		1	8	
	MA-HF	350	376	395	257	245	266	183	184	185	175	175	173
	<b>NOM</b>	<b>1375</b>	<b>1554</b>	<b>1555</b>	<b>1693</b>	<b>1893</b>	<b>2096</b>	<b>1063</b>	<b>1179</b>	<b>1301</b>	<b>921</b>	<b>1031</b>	<b>1094</b>
	NORUT	204	252		216	197		187	196		179	189	
	NORUT-ANS			196			173			157			154
	NORUT-FLY	124	107	86	27	19	18	27	19	18	19	14	18
	NORUT-STUD	124	83	86	57	22	42	55	22	42	54	21	41
	OLEBULL	20	13	13	9	3	5	7	3	5	7	3	4
	OVER-BAHF	49	48	49	46	45	47	46	45	46	41	41	42
	POSTSTUD	88	90	53	82	66	37	82	66	37	79	58	34
	PPUGRIEG	43	49	41	15	18	19	10	10	15	9	9	14
	UIBGJEST			5			5			5			4
UTVEKSLING	95	140	114	119	149	138	114	146	136	109	142	134	
<b>HF total</b>	<b>3103</b>	<b>3379</b>	<b>3004</b>	<b>2594</b>	<b>2739</b>	<b>2919</b>	<b>1819</b>	<b>1919</b>	<b>1993</b>	<b>1634</b>	<b>1729</b>	<b>1756</b>	
JU	JUSVALG	150	198	192	302	365	466	240	365	462	230	320	424
	MAJUR	110	94	173	30	30	30	30	30	30	30	30	30
	<b>NOM</b>	<b>1586</b>	<b>1646</b>	<b>1592</b>	<b>592</b>	<b>692</b>	<b>695</b>	<b>445</b>	<b>501</b>	<b>533</b>	<b>405</b>	<b>445</b>	<b>466</b>
	POSTSTUD	57	67	77	43	62	72	43	62	72	39	59	69
	UIBGJEST			1			1			1			1
UTVEKSLING	115	139	159	124	148	171	121	148	169	113	145	166	
<b>JU total</b>	<b>2018</b>	<b>2144</b>	<b>2194</b>	<b>1091</b>	<b>1297</b>	<b>1435</b>	<b>879</b>	<b>1106</b>	<b>1267</b>	<b>817</b>	<b>999</b>	<b>1156</b>	
MN	INTGRAD	512	435	475	35	24	50	22	11	17	20	7	12
	KVOTE	608	397		7	7		7	7		6	5	
	MA-MN	654	774	950	338	362	423	236	242	259	207	212	229
	<b>NOM</b>	<b>1256</b>	<b>1220</b>	<b>1264</b>	<b>1200</b>	<b>1316</b>	<b>1345</b>	<b>853</b>	<b>929</b>	<b>953</b>	<b>768</b>	<b>816</b>	<b>840</b>
	OVER-BAMN	22	27	30	21	22	24	17	22	24	17	21	22
	POSTSTUD	155	176	242	117	147	211	116	135	196	95	126	187
	UIBGJEST			4			4			4			1
UTVEKSLING	135	137	130	147	138	153	143	137	153	131	125	149	
<b>MN total</b>	<b>3342</b>	<b>3166</b>	<b>3095</b>	<b>1865</b>	<b>2016</b>	<b>2210</b>	<b>1394</b>	<b>1483</b>	<b>1606</b>	<b>1244</b>	<b>1312</b>	<b>1440</b>	
MO	INTGRAD	232	105	220	15	14	17	11	10	7	11	8	5
	KVOTE	423	553		8	17		8	17		8	15	
	MA-MOF	308	309	316	139	131	164	75	74	97	64	63	82
	<b>NOM</b>	<b>973</b>	<b>1039</b>	<b>1096</b>	<b>531</b>	<b>560</b>	<b>602</b>	<b>369</b>	<b>361</b>	<b>408</b>	<b>330</b>	<b>309</b>	<b>361</b>
	POSTSTUD	32	36	29	27	28	21	27	28	21	24	24	19
	SPEODO			78			15			10			9
	UIBGJEST			10			8			8			7
UTVEKSLING	37	44	52	43	44	47	43	44	45	41	41	42	
<b>MO total</b>	<b>2005</b>	<b>2086</b>	<b>1801</b>	<b>763</b>	<b>794</b>	<b>874</b>	<b>533</b>	<b>534</b>	<b>596</b>	<b>478</b>	<b>460</b>	<b>525</b>	
PS	INTGRAD	32		92	3		23	2		11	1		7
	KVOTE	118			10			10			10		
	MA-PSYK	383	520	643	90	154	299	85	143	171	80	125	145
	<b>NOM</b>	<b>1416</b>	<b>1446</b>	<b>2340</b>	<b>916</b>	<b>1176</b>	<b>1065</b>	<b>573</b>	<b>756</b>	<b>633</b>	<b>525</b>	<b>690</b>	<b>565</b>
	OVER-BAPS	87	89	172	35	40	132	35	36	67	31	33	62
	POSTSTUD		49	28		31	25		30	19		23	18
	PPU	348	502	883	301	331	527	187	226	326	171	188	286
	PPU-DELTID			157			57			39			31
	PRPSYK	383	430	308	82	92	91	82	90	90	51	63	63
	UTVEKSLING	24	46	51	28	47	61	28	47	60	27	47	57
<b>PS total</b>	<b>2791</b>	<b>3082</b>	<b>4674</b>	<b>1465</b>	<b>1871</b>	<b>2280</b>	<b>1002</b>	<b>1328</b>	<b>1416</b>	<b>896</b>	<b>1169</b>	<b>1234</b>	
SV	INTGRAD	231	227	249	17	38	16	10	27	8	7	19	7
	KVOTE	725	651		22	17		22	17		22	15	
	MA-SV	621	729	739	337	397	392	193	213	216	176	195	196
	<b>NOM</b>	<b>1844</b>	<b>2013</b>	<b>1928</b>	<b>2351</b>	<b>2191</b>	<b>2321</b>	<b>1313</b>	<b>1315</b>	<b>1365</b>	<b>1143</b>	<b>1131</b>	<b>1215</b>
	OVER-BASV	101	97	68	93	87	62	93	87	62	80	76	58
	POSTSTUD	125	119	99	84	81	71	84	81	71	79	72	63
	UIBGJEST			2			2			2			1
UTVEKSLING	163	169	187	187	194	231	183	194	228	175	185	217	
<b>SV total</b>	<b>3810</b>	<b>4005</b>	<b>3272</b>	<b>3091</b>	<b>3005</b>	<b>3095</b>	<b>1898</b>	<b>1934</b>	<b>1952</b>	<b>1682</b>	<b>1693</b>	<b>1757</b>	
<b>Total NOM</b>	<b>8450</b>	<b>8918</b>	<b>9775</b>	<b>7283</b>	<b>7828</b>	<b>8124</b>	<b>4616</b>	<b>5041</b>	<b>5193</b>	<b>4092</b>	<b>4422</b>	<b>4541</b>	
<b>Total (inkl NOM)</b>	<b>17069</b>	<b>17862</b>	<b>18040</b>	<b>10869</b>	<b>11722</b>	<b>12813</b>	<b>7525</b>	<b>8304</b>	<b>8830</b>	<b>6751</b>	<b>7362</b>	<b>7868</b>	

<sup>7</sup> Tabellen viser søknadsdata for høsten 2016. Kolonnene viser førsteprioritetsøkere (1. pri), antall tilbud gitt uavhengig av prioritet (Tilbud), hvor mange av disse som takket ja (Ja-svar) og hvor mange av disse som møtte ved å semesterregistrere seg høsten 2016 (Møtt).

Fra og med høsten 2014 er NORUT-opptaket splittet slik at NORUT kun gjelder ansatte, mens flyktninger og studenter er skilt ut i egne opptakstyper. Fra og med høsten 2016 er også ansatte gitt egen opptakstype (NORUT-ANS).

Fra og med høsten 2012 gikk Det psykologiske fakultet over til å ha en søknadsfrist i året for profesjonsstudiet (både for de som starter vår og høst). Søker tall vil derfor kun framkomme når vi rapporterer søknadsdata for høstsemester, og det vil da kun være de som er semesterregistrert (på PRPSYK eller annet program) på den aktuelle høstterminen som blir beregnet som møtt. En andel av disse vil dermed kunne være søkere som høsten 2016 har fått tilbud om oppstart kommende vår. Videre tar PS fra og med høsten 2016 opp til profesjonsstudiet gjennom NOM en gang i året (samtidig som det er gjennomført et siste lokalt opptak med årsstudie som opptaksgrunnlag). 96 av de 565 møtte på NOM er således møtt på profesjonsstudiet.

## 8. Registrerte studenter

### 8a. Registrerte studenter – egenfinansierte og totalt

#### Egenfinansierte registrerte studenter<sup>8</sup>

Pr. 06.10.2016

	Egenfinansierte 2016 høst											UPL	Totalt
	AR Års- studium	B3 3-årig bachelor	B4 4-årig bachelor	HN Høyere nivå	LN Lavere nivå	M2 2-årig master	M5 5-årig master	ME Erfarings- basert master	MX 1-1/2-årig master	PR Profesjons- studium	UPL		
HF	488	1 553	111	17	449	468	330	85					3 501
JU				243	165	65	1 860						2 333
MN	263	1 557	2	154	148	611	281	33					3 049
MO	36	176		9	52	214	354	0		1 050			1 891
PS	425	517		4	54	297				514			1 811
SV	333	2 167		59	224	548	86	4					3 421
UiB					1							21	22
<b>Totalt</b>	<b>1 545</b>	<b>5 970</b>	<b>113</b>	<b>486</b>	<b>1 093</b>	<b>2 203</b>	<b>2 911</b>	<b>122</b>		<b>1 564</b>		<b>21</b>	<b>16 028</b>

Pr. 05.10.2015

	Egenfinansierte 2015 høst											UPL	Totalt
	AR Års- studium	B3 3-årig bachelor	B4 4-årig bachelor	HN Høyere nivå	LN Lavere nivå	M2 2-årig master	M5 5-årig master	ME Erfarings- basert master	MX 1-1/2-årig master	PR Profesjons- studium	UPL		
HF	380	1 543	109	15	427	450	284	90					3 298
JU				210	148	58	1 852						2 268
MN	221	1 542	2	111	149	621	235	36	1				2 918
MO	31	146		11	43	215	341	0	1	1 033			1 821
PS	727	460			72	245				410			1 914
SV	288	2 057		20	203	565	85	6					3 224
UiB												20	20
<b>Totalt</b>	<b>1 647</b>	<b>5 748</b>	<b>111</b>	<b>367</b>	<b>1 042</b>	<b>2 154</b>	<b>2 797</b>	<b>132</b>	<b>2</b>	<b>1 443</b>		<b>20</b>	<b>15 462</b>

#### Totalt antall registrerte studenter<sup>9</sup>

Pr. 06.10.2016

	Totalt 2016 høst											UPL	Totalt
	AR Års- studium	B3 3-årig bachelor	B4 4-årig bachelor	HN Høyere nivå	LN Lavere nivå	M2 2-årig master	M5 5-årig master	ME Erfarings- basert master	MX 1-1/2-årig master	PR Profesjons- studium	UPL		
HF	488	1 553	111	30	561	468	330	85					3 626
JU				243	190	65	1 860						2 358
MN	263	1 557	2	173	272	611	281	33					3 192
MO	36	176		115	52	214	354	20		1 050			2 017
PS	425	517		4	74	297				514			1 831
SV	333	2 167		76	291	548	86	8					3 509
UiB					1							21	22
<b>Totalt</b>	<b>1 545</b>	<b>5 970</b>	<b>113</b>	<b>641</b>	<b>1 441</b>	<b>2 203</b>	<b>2 911</b>	<b>146</b>		<b>1 564</b>		<b>21</b>	<b>16 555</b>

Pr. 05.10.2015

	Totalt 2015 høst											UPL	Totalt
	AR Års- studium	B3 3-årig bachelor	B4 4-årig bachelor	HN Høyere nivå	LN Lavere nivå	M2 2-årig master	M5 5-årig master	ME Erfarings- basert master	MX 1-1/2-årig master	PR Profesjons- studium	UPL		
HF	380	1 543	109	15	504	450	284	90					3 375
JU				210	187	58	1 852						2 307
MN	221	1 542	2	153	266	621	235	36	1				3 077
MO	31	146		104	52	215	341	20	1	1 033			1 943
PS	727	460			140	245				410			1 982
SV	288	2 057		40	264	565	85	11					3 310
UiB												20	20
<b>Totalt</b>	<b>1 647</b>	<b>5 748</b>	<b>111</b>	<b>522</b>	<b>1 413</b>	<b>2 154</b>	<b>2 797</b>	<b>157</b>	<b>2</b>	<b>1 443</b>		<b>20</b>	<b>16 014</b>

<sup>8</sup> Tabellen viser egenfinansierte registrerte studenter beregnet ut fra *egenfinansieringsprosent* på studieprogrammet studenten er knyttet til. Privatister og studenter i permisjon teller ikke med.

<sup>9</sup> Tabellen viser studenttall totalt – det vil at studenttallet ikke er justert for egenfinansieringsprosenten på studentens studieprogram.

## 8b. Registrerte studenter – videreutdanning<sup>10</sup>

		Pr. 05.10.2015				Pr. 06.10.2016				
		2015 Høst				2016 Høst				
		HN	LN	ME	Totalt	HN	LN	ME	Totalt	
		Høyere nivå	Lavere nivå	Erfarings- basert master		Høyere nivå	Lavere nivå	Erfarings- basert master		
HF	BLANDET	Egenfinans	57,5		57,5		72		72	
		Totalt	115		115		144		144	
	EKSTERNT	Egenfinans	0		0	0	0		0	
		Totalt	20		20	13	40		53	
	INTERNT	Egenfinans	15	61	90	166	17	92	85	194
Totalt		15	61	90	166	17	92	85	194	
<b>Egenfinans HF</b>		<b>15</b>	<b>118,5</b>	<b>90</b>	<b>223,5</b>	<b>17</b>	<b>164</b>	<b>85</b>	<b>266</b>	
<b>Totalt HF</b>		<b>15</b>	<b>196</b>	<b>90</b>	<b>301</b>	<b>30</b>	<b>276</b>	<b>85</b>	<b>391</b>	
JU	BLANDET	Egenfinans								
		Totalt								
	EKSTERNT	Egenfinans		0		0		0		0
		Totalt		39		39		25		25
	INTERNT	Egenfinans								
Totalt										
<b>Egenfinans JUS</b>			<b>0</b>		<b>0</b>		<b>0</b>		<b>0</b>	
<b>Totalt JU</b>			<b>39</b>		<b>39</b>		<b>25</b>		<b>25</b>	
MN	BLANDET	Egenfinans								
		Totalt								
	EKSTERNT	Egenfinans	0	0		0	0		0	
		Totalt	42	114		156	19	122		141
	INTERNT	Egenfinans		2	36	38			33	33
Totalt			2	36	38			33	33	
<b>Egenfinans MN</b>		<b>0</b>	<b>2</b>	<b>36</b>	<b>38</b>	<b>0</b>	<b>0</b>	<b>33</b>	<b>33</b>	
<b>Totalt MN</b>		<b>42</b>	<b>116</b>	<b>36</b>	<b>194</b>	<b>19</b>	<b>122</b>	<b>33</b>	<b>174</b>	
MO	BLANDET	Egenfinans	10,5		10,5	9,1			9,1	
		Totalt	30		30	26			26	
	EKSTERNT	Egenfinans	0		0	0		0	0	
		Totalt	74		20	94	81		20	101
	INTERNT	Egenfinans								
Totalt										
<b>Egenfinans MO</b>		<b>10,5</b>		<b>0</b>	<b>10,5</b>	<b>9,1</b>		<b>0</b>	<b>9,1</b>	
<b>Totalt MO</b>		<b>104</b>		<b>20</b>	<b>124</b>	<b>107</b>		<b>20</b>	<b>127</b>	
PS	BLANDET	Egenfinans								
		Totalt								
	EKSTERNT	Egenfinans		0		0		0		0
		Totalt		68		68		20		20
	INTERNT	Egenfinans		23		23	4			4
Totalt			23		23	4			4	
<b>Egenfinans PSYK</b>			<b>23</b>		<b>23</b>	<b>4</b>	<b>0</b>		<b>4</b>	
<b>Totalt PS</b>			<b>91</b>		<b>91</b>	<b>4</b>	<b>20</b>		<b>24</b>	
SV	BLANDET	Egenfinans	20		5,5	25,5	17,5		4	21,5
		Totalt	40		11	51	35		8	43
	EKSTERNT	Egenfinans		0		0		0		0
		Totalt		61		61		67		67
	INTERNT	Egenfinans		14		14	41	9		50
Totalt			14		14	41	9		50	
<b>Egenfinans SV</b>		<b>20</b>	<b>14</b>	<b>5,5</b>	<b>39,5</b>	<b>58,5</b>	<b>9</b>	<b>4</b>	<b>71,5</b>	
<b>Totalt SV</b>		<b>40</b>	<b>75</b>	<b>11</b>	<b>126</b>	<b>76</b>	<b>76</b>	<b>8</b>	<b>160</b>	
Totalt Egenfinans		45,5	157,5	131,5	334,5	88,6	173	122	383,6	
Totalt Totalt		201	517	157	875	236	519	146	901	

<sup>10</sup> Tabellen viser registrerte studenter på videreutdanningsprogrammer. Tallene er fordelt på kategoriene BLANDET (programmer som ikke er 100 % ekstern- eller internfinansiert), EKSTERN (100 % eksternfinansiert) og INTERNT (100 % internfinansiert).

## 8c. Registrerte studenter – aldersfordeling<sup>11</sup>

### Absolutte tall

Pr. 06.10.2016

	2016 høst														Totalt
	16-20	21-25	26-30	31-35	36-40	41-45	46-50	51-55	56-60	61-65	66-70	71-75	76-80	81-85	
HF	572	1489	641	289	212	164	95	81	49	20	14	4	1	1	3632
JU	348	1477	418	48	32	12	14	6	3						2358
MN	692	1625	448	169	88	76	45	30	18	2	1			1	3195
MO	297	946	435	130	77	51	49	22	8	2					2017
PS	337	848	388	96	63	53	35	10	7						1837
SV	759	1827	552	178	88	56	22	23	3	1	1				3510
UiB		14	5	1	4		1		1						26
<b>Totalt</b>	<b>3005</b>	<b>8226</b>	<b>2887</b>	<b>911</b>	<b>564</b>	<b>412</b>	<b>261</b>	<b>172</b>	<b>89</b>	<b>25</b>	<b>16</b>	<b>4</b>	<b>1</b>	<b>2</b>	<b>16575</b>

Pr. 05.10.2015

	2015 høst														Totalt
	16-20	21-25	26-30	31-35	36-40	41-45	46-50	51-55	56-60	61-65	66-70	71-75	76-80	81-85	
HF	497	1470	606	278	174	114	98	58	38	20	18	9			3380
JU	340	1471	366	63	30	11	11	12	3	1					2308
MN	642	1589	413	155	94	77	51	30	24	4				1	3080
MO	285	935	410	114	56	60	44	26	12	1					1943
PS	426	881	348	114	83	66	43	26	8	2					1997
SV	697	1717	534	168	79	48	33	19	14	2	1				3312
UiB	2	10	7	2	2			1							24
<b>Totalt</b>	<b>2889</b>	<b>8073</b>	<b>2684</b>	<b>894</b>	<b>518</b>	<b>376</b>	<b>280</b>	<b>172</b>	<b>99</b>	<b>30</b>	<b>19</b>	<b>9</b>		<b>1</b>	<b>16044</b>

### Prosentvis fordeling

Pr. 06.10.2016

	2016 høst														Totalt
	16-20	21-25	26-30	31-35	36-40	41-45	46-50	51-55	56-60	61-65	66-70	71-75	76-80	81-85	
HF	15,73 %	40,95 %	17,66 %	7,97 %	5,85 %	4,53 %	2,62 %	2,24 %	1,35 %	0,55 %	0,39 %	0,11 %	0,03 %	0,03 %	100,00 %
JU	14,77 %	62,62 %	17,71 %	2,04 %	1,36 %	0,51 %	0,60 %	0,26 %	0,13 %	0,00 %	0,00 %	0,00 %	0,00 %	0,00 %	100,00 %
MN	21,63 %	50,88 %	14,00 %	5,30 %	2,76 %	2,39 %	1,41 %	0,94 %	0,56 %	0,06 %	0,03 %	0,00 %	0,00 %	0,03 %	100,00 %
MO	14,75 %	46,82 %	21,60 %	6,45 %	3,82 %	2,53 %	2,43 %	1,09 %	0,40 %	0,10 %	0,00 %	0,00 %	0,00 %	0,00 %	100,00 %
PS	18,38 %	46,13 %	21,10 %	5,23 %	3,44 %	2,89 %	1,91 %	0,55 %	0,38 %	0,00 %	0,00 %	0,00 %	0,00 %	0,00 %	100,00 %
SV	21,57 %	52,03 %	15,76 %	5,09 %	2,52 %	1,60 %	0,63 %	0,66 %	0,09 %	0,03 %	0,03 %	0,00 %	0,00 %	0,00 %	100,00 %
UiB	0,00 %	53,85 %	19,23 %	3,85 %	15,38 %	0,00 %	3,85 %	0,00 %	3,85 %	0,00 %	0,00 %	0,00 %	0,00 %	0,00 %	100,00 %
<b>Totalt</b>	<b>18,11 %</b>	<b>49,60 %</b>	<b>17,42 %</b>	<b>5,51 %</b>	<b>3,41 %</b>	<b>2,49 %</b>	<b>1,58 %</b>	<b>1,04 %</b>	<b>0,54 %</b>	<b>0,15 %</b>	<b>0,10 %</b>	<b>0,02 %</b>	<b>0,01 %</b>	<b>0,01 %</b>	<b>100,00 %</b>

Pr. 05.10.2015

	2015 høst														Totalt
	16-20	21-25	26-30	31-35	36-40	41-45	46-50	51-55	56-60	61-65	66-70	71-75	76-80	81-85	
HF	14,70 %	43,49 %	17,93 %	8,22 %	5,15 %	3,37 %	2,90 %	1,72 %	1,12 %	0,59 %	0,53 %	0,27 %	0,00 %	0,00 %	100,00 %
JU	14,73 %	63,73 %	15,86 %	2,73 %	1,30 %	0,48 %	0,48 %	0,52 %	0,13 %	0,04 %	0,00 %	0,00 %	0,00 %	0,00 %	100,00 %
MN	20,84 %	51,59 %	13,41 %	5,03 %	3,05 %	2,50 %	1,66 %	0,97 %	0,78 %	0,13 %	0,00 %	0,00 %	0,00 %	0,03 %	100,00 %
MO	14,67 %	48,12 %	21,10 %	5,87 %	2,88 %	3,09 %	2,26 %	1,34 %	0,62 %	0,05 %	0,00 %	0,00 %	0,00 %	0,00 %	100,00 %
PS	21,33 %	44,12 %	17,43 %	5,71 %	4,16 %	3,30 %	2,15 %	1,30 %	0,40 %	0,10 %	0,00 %	0,00 %	0,00 %	0,00 %	100,00 %
SV	21,04 %	51,84 %	16,12 %	5,07 %	2,39 %	1,45 %	1,00 %	0,57 %	0,42 %	0,06 %	0,03 %	0,00 %	0,00 %	0,00 %	100,00 %
UiB	8,33 %	41,67 %	29,17 %	8,33 %	8,33 %	0,00 %	0,00 %	4,17 %	0,00 %	0,00 %	0,00 %	0,00 %	0,00 %	0,00 %	100,00 %
<b>Totalt</b>	<b>18,01 %</b>	<b>50,32 %</b>	<b>16,73 %</b>	<b>5,57 %</b>	<b>3,23 %</b>	<b>2,34 %</b>	<b>1,75 %</b>	<b>1,07 %</b>	<b>0,62 %</b>	<b>0,19 %</b>	<b>0,12 %</b>	<b>0,06 %</b>	<b>0,00 %</b>	<b>0,01 %</b>	<b>100,00 %</b>

<sup>11</sup> Tabellen inkluderer både studenter og privatister og er ikke justert for egenfinansieringsprosent på studentens studieprogram.

## 8d. Registrerte studenter – utenlandske<sup>12</sup>

Pr. 06.10.2016

	2016 Høst											Totalt
	AR	B3	B4	HN	LN	M2	M5	ME	MX	PR	UPL	
	Års- studium	3-årig bachelor	4-årig bachelor	Høyere nivå	Lavere nivå	2-årig master	5-årig master	Erfarings- basert master	1-1/2-årig master	Profesjons- studium	Uplassert	
HF	24	77	4	1	295	64	7	2				474
JU				11	165	1	25					202
MN	6	78	1	20	150	117	6					378
MO	5	13		15	50	48	29	1		36		197
PS	14	22		1	52	29				16		134
SV	10	75		19	214	111	4					433
UiB												5
Totalt	59	265	5	67	926	370	71	3		52		5 1823

Pr. 05.10.2015

	2015 Høst											Totalt
	AR	B3	B4	HN	LN	M2	M5	ME	MX	PR	UPL	
	Års- studium	3-årig bachelor	4-årig bachelor	Høyere nivå	Lavere nivå	2-årig master	5-årig master	Erfarings- basert master	1-1/2-årig master	Profesjons- studium	Uplassert	
HF	17	90	3	1	319	65	7	2				504
JU				15	148	2	26					191
MN	11	101	1	19	153	128	4		1			418
MO	4	14		9	44	58	28		1	39		197
PS	26	19			52	23				8		128
SV	9	82		3	189	134	5					422
UiB												6
Totalt	67	306	4	47	905	410	70	2	2	47		6 1866

## 8e. Registrerte studenter – Opptatte og nye<sup>13</sup>

Pr. 05.10.2015

	2015 Høst		
	Opptatte	Nye	% Nye
HF	1892	1069	56,5
JU	856	588	68,7
MN	1549	921	59,5
MO	574	387	67,4
PS	1099	697	63,4
SV	1840	1125	61,1
UiB	8	8	100,0
Totalt	7818	4795	61,3

Pr. 06.10.2016

	2016 Høst		
	Opptatte	Nye	% Nye
HF	2362	1451	61,4
JU	919	660	71,8
MN	1669	939	56,3
MO	625	435	69,6
PS	1112	566	50,9
SV	1949	1274	65,4
UiB	6	6	100,0
Totalt	8642	5331	61,7

<sup>12</sup> Tabellen viser antall registrerte studenter, inkludert privatister, som har annet statsborgerskap enn norsk. Av totalen 1823 høsten 2016 er 82 registrert med ukjent statsborgerskap. Av totalen 1866 høsten 2015 er 95 registrert med ukjent statsborgerskap.

<sup>13</sup> Tabellen viser antall studieretter med starttermin i rapporteringsterminen og hvor mange av disse som er førstegangsregistrert ved UiB.

## 8f. Registrerte studenter – Opptatte og nye – videreutdanning<sup>14</sup>

	Pr. 05.10.2015			Pr. 06.10.2016			
	2015 Høst			2016 Høst			
	Opptatte	Nye	% Nye	Opptatte	Nye	% Nye	
HF	210	83	39,5	HF	305	156	51,1
JU	15	7	46,7	JU	25	15	60,0
MN	164	66	40,2	MN	148	56	37,8
MO	83	23	27,7	MO	92	30	32,6
PS	38	34	89,5	PS	20	9	45,0
SV	121	32	26,4	SV	160	85	53,1
<b>Totalt</b>	<b>631</b>	<b>245</b>	<b>38,8</b>	<b>Totalt</b>	<b>750</b>	<b>351</b>	<b>46,8</b>

## 9. Emneoppmeldte studenter<sup>15</sup>

FAK	Pr. 06.10.2016				Totalt
	2016 Høst				
	AR	FU	HN	LN	
EXPHIL				2459	2459
HF	50		909	6892	7851
JU			2886	3024	5910
MN	89	1	2196	6580	8866
MO		45	3370	1289	4704
PS	316	3	1332	3135	4786
SV	43	4	1230	6280	7557
<b>Totalt</b>	<b>498</b>	<b>53</b>	<b>11923</b>	<b>29659</b>	<b>42133</b>

FAK	Pr. 05.10.2015				Totalt
	2015 Høst				
	AR	FU	HN	LN	
EXPHIL				2734	2734
HF	20		827	6320	7167
JU			2595	2730	5325
MN	46	10	2027	6142	8225
MO		64	3499	1180	4743
PS	197		1360	3220	4777
SV	37	6	1150	6224	7417
<b>Totalt</b>	<b>300</b>	<b>80</b>	<b>11458</b>	<b>28550</b>	<b>40388</b>

<sup>14</sup> Tabellen viser antall tildelte studieretter på et videreutdanningstilbud/studieprogram med start-termin i rapporteringsterminen. Videreutdanningsstudenter som starter på kurs innenfor samme videreutdanningstilbud/studieprogram som de hadde studierett på i tidligere semester vil få sin studierett utvidet i stedet for at de får ny studierett. Slike studieretter telles ikke med her.

<sup>15</sup> Tabellen er ny fra og med høsten 2012 og er et resultat av samrapporteringen til SSB. Utplukket er det samme som for registrerte studenter og for hver registrert student rapporteres alle emner studenten er vurderingsmeldt til i inneværende semester. Tallene i tabellen viser antall meldinger pr. fakultet fordelt på emnets studienivå.

## 10. Eksamen

### 10a. Eksamen – ny egenfinansiert studiepoengproduksjon<sup>16</sup>

Pr. 06.10.2016

	2016 vår											Totalt
	AR	B3	B4	FU	HN	LN	M2	M5	ME	MX	PR	
	Års- studium	3-årig bachelor	4-årig bachelor	Forsker- utdanning	Høyere nivå	Lavere nivå	2-årig master	5-årig master	Erfarings- basert master	1-1/2-årig master	Profesjons- studium	
EXPHIL						28,8						28,8
HF	32,7	648,8	102,3	5,1	0,8	91,6	169,3	53,1	16,5			1 120,2
JU				1,8	1,3	0,0		1 009,5				1 012,7
MN	5,8	573,4		9,0	0,0	0,3	350,8	47,2	9,0			995,6
MO	2,4	53,8		19,3	5,5		130,5	165,0	0,0		565,4	941,8
PS	201,5	201,4		4,1	8,1	10,8	99,0	3,2	5,3		194,8	728,0
SV	4,5	734,7		8,2	7,3	0,0	230,1		0,5			985,3
<b>Totalt</b>	<b>246,8</b>	<b>2 212,2</b>	<b>102,3</b>	<b>47,6</b>	<b>23,0</b>	<b>131,5</b>	<b>979,6</b>	<b>1 278,1</b>	<b>31,3</b>		<b>760,2</b>	<b>5 812,4</b>

Pr. 05.10.2015

	2015 vår											Totalt
	AR	B3	B4	FU	HN	LN	M2	M5	ME	MX	PR	
	Års- studium	3-årig bachelor	4-årig bachelor	Forsker- utdanning	Høyere nivå	Lavere nivå	2-årig master	5-årig master	Erfarings- basert master	1-1/2-årig master	Profesjons- studium	
EXPHIL						22,0						22,0
HF	19,5	610,3	98,0	7,3		105,3	204,7	44,3	12,0			1 101,5
JU				2,8	0,7			990,1				993,6
MN	5,1	529,5		11,5	0,0	0,0	364,6	39,5	3,8			954,0
MO	3,2	53,0		21,1	6,1		115,6	173,4	0,0		586,2	958,6
PS	158,5	193,8		4,2		8,4	111,8	4,6	7,3		187,0	675,6
SV	3,8	753,3		8,0	6,6	1,3	253,7		2,3			1 028,9
<b>Totalt</b>	<b>190,1</b>	<b>2 139,9</b>	<b>98,0</b>	<b>54,9</b>	<b>13,4</b>	<b>136,9</b>	<b>1 050,5</b>	<b>1 251,9</b>	<b>25,3</b>		<b>773,3</b>	<b>5 734,2</b>

<sup>16</sup> Studiepoengproduksjon på forskerutdanningsnivå (kolonnen FU) rapporteres til DBH, men inngår ikke i finansieringsmodellen.



## 10b. Eksamen – videreutdanning

Pr. 05.10.2015							Pr. 06.10.2016											
2015 Vår							2016 vår											
			B3	FU	HN	LN	ME	Totalt				B3	FU	HN	LN	M2	ME	Totalt
			3-årig bachelor	Forsker-utdanning	Høyere nivå	Lavere nivå	Erfarings-basert master					3-årig bachelor	Forsker-utdanning	Høyere nivå	Lavere nivå	2-årig master	Erfarings-basert master	
HF	BLANDET	Egenfinans				11,6		11,6							12,9			12,9
		Totalt				21,9		21,9							24,5			24,5
	EKSTERNT	Egenfinans				0		0							0,0			0,0
		Totalt				5,5		5,5							4,8			4,8
	INTERNT	Egenfinans				15,3	12	27,3			0,8	7,3			16,5			24,5
		Totalt				15,3	12	27,3			0,8	7,3			16,5			24,5
<b>Egenfinans HF</b>						<b>26,9</b>	<b>12</b>	<b>38,9</b>			<b>0,8</b>	<b>20,1</b>			<b>16,5</b>			<b>37,4</b>
<b>Totalt HF</b>						<b>42,7</b>	<b>12</b>	<b>54,7</b>			<b>0,8</b>	<b>36,5</b>			<b>16,5</b>			<b>53,8</b>
JU	BLANDET	Egenfinans																
		Totalt												0,0				0,0
	EKSTERNT	Egenfinans												0,5				0,5
		Totalt												0,5				0,5
	INTERNT	Egenfinans																
		Totalt																
<b>Egenfinans JU</b>														<b>0,0</b>				<b>0,0</b>
<b>Totalt JU</b>														<b>0,5</b>				<b>0,5</b>
MN	BLANDET	Egenfinans													0,2			0,2
		Totalt													1,5			1,5
	EKSTERNT	Egenfinans			0	0		0						0,0	0,0			0,0
		Totalt			9,5	13,3		22,8					9,8	20,0				29,8
	INTERNT	Egenfinans	0,7				3,8	4,5			0,2						8,7	8,8
		Totalt	0,7				3,8	4,5			0,2						8,7	8,8
<b>Egenfinans MN</b>			<b>0,7</b>		<b>0</b>	<b>0</b>	<b>3,8</b>	<b>4,5</b>			<b>0,2</b>			<b>0,0</b>	<b>0,2</b>			<b>8,7</b>
<b>Totalt MN</b>			<b>0,7</b>		<b>9,5</b>	<b>13,3</b>	<b>3,8</b>	<b>27,3</b>			<b>0,2</b>			<b>9,8</b>	<b>21,5</b>			<b>8,7</b>
MO	BLANDET	Egenfinans		0,3	5,1			5,4				0,1	4,8			0,3		5,1
		Totalt		0,9	14,5			15,3				0,2	13,8			0,8		14,7
	EKSTERNT	Egenfinans			0		0	0					0,0				0,0	0,0
		Totalt			21,2		1,5	22,7					20,3				3,5	23,8
	INTERNT	Egenfinans																
		Totalt																
<b>Egenfinans MO</b>				<b>0,3</b>	<b>5,1</b>		<b>0</b>	<b>5,4</b>				<b>0,1</b>	<b>4,8</b>			<b>0,3</b>	<b>0,0</b>	<b>5,1</b>
<b>Totalt MO</b>				<b>0,9</b>	<b>35,7</b>		<b>1,5</b>	<b>38,1</b>				<b>0,2</b>	<b>34,1</b>			<b>0,8</b>	<b>3,5</b>	<b>38,5</b>
PS	BLANDET	Egenfinans																
		Totalt													0,0			0,0
	EKSTERNT	Egenfinans				0		0							12,3			12,3
		Totalt				2,8		2,8							0,3			13,3
	INTERNT	Egenfinans			1,2	7,3		8,4			7,8	0,3			5,3			13,3
		Totalt			1,2	7,3		8,4			7,8	0,3			5,3			13,3
<b>Egenfinans PSYK</b>					<b>1,2</b>	<b>7,3</b>		<b>8,4</b>			<b>7,8</b>	<b>0,3</b>			<b>5,3</b>			<b>13,3</b>
<b>Totalt PS</b>					<b>4</b>	<b>7,3</b>		<b>11,3</b>			<b>7,8</b>	<b>12,5</b>			<b>5,3</b>			<b>25,6</b>
SV	BLANDET	Egenfinans		4,6			2,3	6,9				6,0					0,5	6,5
		Totalt		9,3			4,5	13,8				12,0					1,0	13,0
	EKSTERNT	Egenfinans		0	0			0				0,0	0,0					0,0
		Totalt		5,7	12,3			17,9				7,3	23,3					30,6
	INTERNT	Egenfinans		1,3	1,3			2,6				1,3						1,3
		Totalt		1,3	1,3			2,6				1,3						1,3
<b>Egenfinans SV</b>				<b>6</b>	<b>1,3</b>		<b>2,3</b>	<b>9,5</b>				<b>7,3</b>	<b>0,0</b>				<b>0,5</b>	<b>7,8</b>
<b>Totalt SV</b>				<b>16,3</b>	<b>13,5</b>		<b>4,5</b>	<b>34,3</b>				<b>20,7</b>	<b>23,3</b>				<b>1,0</b>	<b>44,9</b>
<b>Totalt Egenfinans</b>			<b>0,7</b>	<b>0,3</b>	<b>11</b>	<b>29,3</b>	<b>25,3</b>	<b>66,6</b>			<b>0,2</b>	<b>0,1</b>	<b>20,7</b>	<b>20,5</b>	<b>0,3</b>	<b>30,9</b>		<b>72,6</b>
<b>Totalt Totalt</b>			<b>0,7</b>	<b>0,9</b>	<b>61,5</b>	<b>73,4</b>	<b>29,1</b>	<b>165,5</b>			<b>0,2</b>	<b>0,2</b>	<b>73,1</b>	<b>94,3</b>	<b>0,8</b>	<b>34,9</b>		<b>203,4</b>

## 10c. Eksamen – karakterer

Pr. 06.10.2016

	2016 vår								Total
	A	B	C	D	E	F	G	H	
EXPHIL	12	42	66	34	19	32			205
HF	654	1232	1315	754	283	353	577	18	5186
JU	479	1218	1743	664	199	90	277		4670
MN	807	1529	1683	794	485	585	638	12	6533
MO	380	1247	1160	483	175	112	3324	38	6919
PS	409	970	1043	393	120	171	635	7	3748
SV	616	1281	1541	851	385	300	219	3	5196
<b>Totalt</b>	<b>3357</b>	<b>7519</b>	<b>8551</b>	<b>3973</b>	<b>1666</b>	<b>1643</b>	<b>5670</b>	<b>78</b>	<b>32457</b>

Pr. 06.10.2016

	Prosentvis fordeling 2016 vår							Total
	A	B	C	D	E	F		
EXPHIL	5,85 %	20,49 %	32,20 %	16,59 %	9,27 %	15,61 %	100,00 %	
HF	14,25 %	26,84 %	28,64 %	16,42 %	6,16 %	7,69 %	100,00 %	
JU	10,90 %	27,73 %	39,68 %	15,11 %	4,53 %	2,05 %	100,00 %	
MN	13,72 %	25,99 %	28,61 %	13,50 %	8,24 %	9,94 %	100,00 %	
MO	10,68 %	35,06 %	32,61 %	13,58 %	4,92 %	3,15 %	100,00 %	
PS	13,17 %	31,23 %	33,58 %	12,65 %	3,86 %	5,51 %	100,00 %	
SV	12,38 %	25,75 %	30,98 %	17,11 %	7,74 %	6,03 %	100,00 %	
<b>Totalt</b>	<b>12,57 %</b>	<b>28,15 %</b>	<b>32,02 %</b>	<b>14,88 %</b>	<b>6,24 %</b>	<b>6,15 %</b>	<b>100,00 %</b>	

Pr. 05.10.2015

	Prosentvis fordeling 2015 vår							Total
	A	B	C	D	E	F		
EXPHIL	2,50 %	16,00 %	31,30 %	23,30 %	9,80 %	17,20 %	100,00 %	
HF	13,30 %	24,90 %	29,10 %	17,30 %	6,30 %	9,10 %	100,00 %	
JU	11,00 %	26,70 %	36,20 %	16,40 %	6,20 %	3,40 %	100,00 %	
MN	16,00 %	25,10 %	27,60 %	13,90 %	8,40 %	8,90 %	100,00 %	
MO	15,60 %	35,40 %	30,40 %	11,30 %	3,90 %	3,30 %	100,00 %	
PS	13,00 %	32,60 %	32,40 %	12,70 %	3,90 %	5,40 %	100,00 %	
SV	12,10 %	25,70 %	33,20 %	17,20 %	6,90 %	4,90 %	100,00 %	
<b>Totalt</b>	<b>13,50 %</b>	<b>27,70 %</b>	<b>31,30 %</b>	<b>15,10 %</b>	<b>6,30 %</b>	<b>6,10 %</b>	<b>100,00 %</b>	

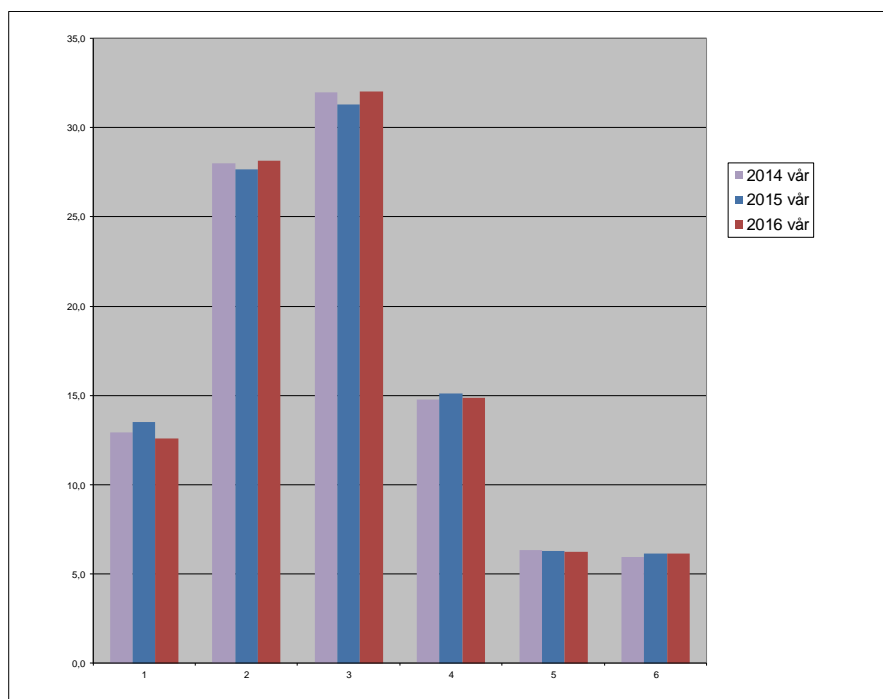

Prosentvis karakterfordeling (A – F) 3 siste vårsemestre.

## 11. Oppnådde kvalifikasjoner

### 11a. Oppnådde kvalifikasjoner – ferdige kandidater<sup>17</sup>

Pr. 06.10.2016

	2016 vår								Totalt
	AR	B3	B4	M2	M5	ME	MX	PR	
	Års- studier	3-årig bachelor	4-årig bachelor	2-årig master	5-årig master	Erfarings- basert master	1-1/2-årig master	Profesjon	
HF	3	203	18	73	25	12			334
JU				16	202				218
MN		185		176	19	7			387
MO		34		46	59	0		72	211
PS	82	118		55				37	292
SV		307		111	1	1			420
<b>Totalt</b>	<b>85</b>	<b>847</b>	<b>18</b>	<b>477</b>	<b>306</b>	<b>20</b>		<b>109</b>	<b>1862</b>

Pr. 05.10.2015

	2015 vår								Totalt
	AR	B3	B4	M2	M5	ME	MX	PR	
	Års- studier	3-årig bachelor	4-årig bachelor	2-årig master	5-årig master	Erfarings- basert master	1-1/2-årig master	Profesjon	
HF	8	184	11	105	22	7			337
JU					172				172
MN		200		180	23	2			405
MO		38		46	57	0		64	205
PS	74	100		88				42	304
SV		326		152	2	4,5			484,5
<b>Totalt</b>	<b>82</b>	<b>848</b>	<b>11</b>	<b>571</b>	<b>276</b>	<b>13,5</b>		<b>106</b>	<b>1907,5</b>

<sup>17</sup> Egenfinansierte kandidater. Fordelt på studienivå og sted angitt på kvalifikasjon.

## 11b. Oppnådde kvalifikasjoner – fullførte studieprogram<sup>18</sup>

Pr. 06.10.2016

	2016 vår							Profesjon	Totalt
	AR	B3	B4	M2	M5	ME	MX		
	Års- studier	3-årig bachelor	4-årig bachelor	2-årig master	5-årig master	Erfarings- basert master	1-1/2-årig master		
HF	3	203	18	73	25	12			334
JU				16	202				218
MN		185		176	19	7			387
MO		34		46	59	0		72	211
PS	82	118		55				37	292
SV		307		111	1	1			420
<b>Totalt</b>	<b>85</b>	<b>847</b>	<b>18</b>	<b>477</b>	<b>306</b>	<b>20</b>		<b>109</b>	<b>1862</b>

Pr. 05.10.2015

	2015 vår							Profesjon	Totalt
	AR	B3	B4	M2	M5	ME	MX		
	Års- studier	3-årig bachelor	4-årig bachelor	2-årig master	5-årig master	Erfarings- basert master	1-1/2-årig master		
HF	8	184	11	105	22	7			337
JU					172				172
MN		200		180	19	2			401
MO		38		46	61	0		64	209
PS	74	100		88				42	304
SV		326		152	2	4,5			484,5
<b>Totalt</b>	<b>82</b>	<b>848</b>	<b>11</b>	<b>571</b>	<b>276</b>	<b>13,5</b>		<b>106</b>	<b>1907,5</b>

<sup>18</sup> Egenfinansierte kandidater. Fordelt på studienivå og sted angitt på studieprogram. DBH fordeler også fullførte studieprogram på kvalifikasjonens stedtilhørighet.

## 12. Utvekslingsstudenter<sup>19</sup>

Pr. 06.10.2016

		2016 vår						
		HF	JU	MO	MN	PS	SV	Totalt
Ut	BILATERAL	40	45	1	46	29	32	193
	ERASMUS+	16	35	12	17	12	66	158
	INDIVID	3	2			6	13	24
	NORDPLUS	5	3	1	2	3	4	18
<b>Ut Total</b>		<b>64</b>	<b>85</b>	<b>14</b>	<b>65</b>	<b>50</b>	<b>115</b>	<b>393</b>
Inn	BILATERAL	24	16	4	15	7	33	99
	EEA-NORW	1	1	1			3	6
	ERASMUS+	74	90	18	71	25	124	402
	FULBRIGHT	1	1	1	3			6
	INDIVID	3		1	1		4	9
	KVOTEPROG	1		5	6	8	20	40
	NORDPLUS	7	5	2	4	1	5	24
	NORHED				5			5
SWB			1	22			23	
<b>Inn Total</b>		<b>111</b>	<b>113</b>	<b>38</b>	<b>122</b>	<b>41</b>	<b>189</b>	<b>614</b>
<b>Total</b>		<b>175</b>	<b>198</b>	<b>52</b>	<b>187</b>	<b>91</b>	<b>304</b>	<b>1007</b>

Pr. 06.10.2015

		2015 vår						
		HF	JU	MO	MN	PS	SV	Totalt
Ut	BILATERAL	29	28	3	58	19	30	167
	ERASMUS+	21	18	20	18	5	58	140
	INDIVID	4	1	5		7	7	24
	NORDPLUS	7	4	5	3			19
<b>Ut Total</b>		<b>61</b>	<b>51</b>	<b>33</b>	<b>79</b>	<b>31</b>	<b>95</b>	<b>350</b>
Inn	BILATERAL	25	13	7	15	5	32	97
	EEA-NORW		4	1			3	8
	ERASMUS+	45	81	28	68	27	95	344
	EURASIA						1	1
	FULBRIGHT	1		1				2
	INDIVID			3	4		5	12
	KVOTEPROG	4		4	4	10	9	31
	LLP-ØVRIG			2	3	1		6
	NORDPLUS	4	1	3	4			12
SWB			5	39		1	45	
<b>Inn Total</b>		<b>79</b>	<b>99</b>	<b>54</b>	<b>137</b>	<b>43</b>	<b>146</b>	<b>558</b>
<b>Total</b>		<b>140</b>	<b>150</b>	<b>87</b>	<b>216</b>	<b>74</b>	<b>241</b>	<b>908</b>

<sup>19</sup> Utvekslingsopphold på 3 måneder eller mer, inkluderer ph.d-kandidater. Ph.d.-kandidater og utveksling på individbaserte (INDIVID) avtaler inngår ikke i finansieringsmodellen.

Tallene for våren 2016 inkluderer 2 ph.d.-kandidater (av type Kvote). Tilsvarende tall for våren 2015 var 4 ph.d.-kandidater (alle disse var av type INDIVID).

## II Doktorgradsdata

### 13. Personer i doktorgradsprogrammer<sup>20</sup>

#### 13a. Personer i doktorgradsprogrammer – aktive avtaler

Pr. 06.10.2016

	2015 høst			Totalt
	Finansieringskilde			
	Andre	Egen	NFR	
HF	44	122	18	184
JU	15	27	7	49
MN	113	205	120	438
MO	333	165	41	539
PS	57	52	11	120
SV	56	85	36	177
<b>Totalt</b>	<b>618</b>	<b>656</b>	<b>233</b>	<b>1507</b>

Pr. 05.02.2016

	2015 vår			Totalt
	Finansieringskilde			
	Andre	Egen	NFR	
HF	47	124	17	188
JU	15	30	7	52
MN	116	204	126	446
MO	331	161	46	538
PS	55	58	13	126
SV	54	89	39	182
<b>Totalt</b>	<b>618</b>	<b>666</b>	<b>248</b>	<b>1532</b>

Pr. 05.10.2015

	2014 høst			Totalt
	Finansieringskilde			
	Andre	Egen	NFR	
HF	55	127	18	200
JU	15	27	7	49
MN	104	207	135	446
MO	329	164	47	540
PS	54	63	14	131
SV	46	89	38	173
<b>Totalt</b>	<b>603</b>	<b>677</b>	<b>259</b>	<b>1539</b>

<sup>20</sup> Tabellen Personer i doktorgradsprogrammer rapporteres for semesteret ett år tilbake i tid for å fange opp flest mulig nye avtaler.

### 13b. Personer i doktorgradsprogrammer – nye avtaler

Pr. 06.10.2016

Nye avtaler

	2015 høst			Totalt	Andel av aktive
	Finansieringskilde				
	Andre	Egen	NFR		
HF	2	2	2	6	3,3 %
JU					0,0 %
MN	12	20	15	47	10,7 %
MO	30	19	4	53	9,8 %
PS	5	1		6	5,0 %
SV	4	4	2	10	5,6 %
<b>Totalt</b>	<b>53</b>	<b>46</b>	<b>23</b>	<b>122</b>	<b>8,1 %</b>

Pr. 05.02.2016

Nye avtaler

	2015 vår			Totalt	Andel av aktive
	Finansieringskilde				
	Andre	Egen	NFR		
HF	1	3		4	2,1 %
JU	1	4		5	9,6 %
MN	9	14	11	34	7,6 %
MO	26	8	5	39	7,2 %
PS	5	3	1	9	7,1 %
SV	8	7	3	18	9,9 %
<b>Totalt</b>	<b>50</b>	<b>39</b>	<b>20</b>	<b>109</b>	<b>7,1 %</b>

Pr. 05.10.2015

Nye avtaler

	2014 høst			Totalt	Andel av aktive
	Finansieringskilde				
	Andre	Egen	NFR		
HF	3	6	1	10	5,0 %
JU		1		1	2,0 %
MN	7	16	12	35	7,8 %
MO	31	13	3	47	8,7 %
PS	3		1	4	3,1 %
SV	2	6	2	10	5,8 %
<b>Totalt</b>	<b>46</b>	<b>42</b>	<b>19</b>	<b>107</b>	<b>7,0 %</b>

### 13c. Personer i doktorgradsprogrammer - gamle avtaler, UiB-ansatte <sup>21</sup>

Pr. 06.10.2016

	2015 høst			Totalt
	Finansieringskategori			
	Andre	Egen	NFR	
PHDHF		34	6	40
PHDJUR		6	1	7
PHDMD	1	12	3	16
PHDMN	3	24	17	44
PHDODO		1		1
PHDPSYK	1	10	3	14
PHDSV	1	19	4	24
Totalt	6	106	34	146

Pr. 05.02.2016

	2015 vår			Totalt
	Finansieringskategori			
	Andre	Egen	NFR	
PHDHF		19	5	24
PHDJUR		3	1	4
PHDMD		7	2	9
PHDMN	3	15	18	36
PHDODO		2		2
PHDPSYK	1	8	3	12
PHDSV	3	15	4	22
Totalt	7	69	33	109

Pr. 05.10.2015

	2014 høst			Totalt
	Finansieringskategori			
	Andre	Egen	NFR	
PHDHF		23	5	28
PHDJUR		5	1	6
PHDMD	1	15	1	17
PHDMN	3	26	25	54
PHDODO		3		3
PHDPSYK	1	13	3	17
PHDSV	2	21	5	28
Totalt	7	106	40	153

<sup>21</sup> DBH har nå startet med å produsere gjennomstrømningsdata basert på de individbaserte filene som vi har rapportert siden 2010.

Beregningen av gamle avtaler er i denne forbindelse endret slik at tid brukt beregnes fra finansieringsstart til slutten av rapporteringsterminen, og ikke starten av rapporteringsterminene som tidligere.

DBH har også endret beregningen av hvem som er UiB-ansatt fra å inkludere ukjent stillingsforhold til å inkludere kun de som eksplisitt var oppgitt med UiB som arbeidsgiver.

Tallene her vil likevel avvike fra det som framkommer hos DBH fordi DBH ekskluderer de som er rapportert med avbrudd og i denne operasjonen tar de med avbrudd senere enn rapporteringsterminen. Dette anser vi for å være feil og DBH er gjort oppmerksom på dette. I tabellene over har vi kun holdt utenom kandidater med avbrudd i rapporteringsterminen.



### 13d. Personer i doktorgradsprogrammer – avbrutte avtaler, UiB-ansatte <sup>22</sup>

Pr. 06.10.2016

	2015 høst			Totalt
	Finansieringskategori			
	Andre	Egen	NFR	
PHDHF		1		1
PHDMD		2		2
PHDMN	1	5	6	12
PHDSV		3	3	6
Totalt	1	11	9	21

Pr. 05.02.2016

	2015 vår			Totalt
	Finansieringskategori			
	Andre	Egen	NFR	
PHDHF		1		1
PHDMN		5	1	6
PHDPSYK		1		1
Totalt		7	1	8

Pr. 05.10.2015

	2014 høst			Totalt
	Finansieringskategori			
	Andre	Egen	NFR	
PHDHF		1		1
PHDMD		1		1
PHDMN		2	1	3
PHDPSYK		3		3
PHDSV		2		2
Totalt		9	1	10

<sup>22</sup> DBH har nå startet med å produsere gjennomstrømningsdata basert på de individbaserte filene som vi har rapportert siden 2010.

I den forbindelse har DBH endret beregningen av hvem som er UiB-ansatt fra å inkludere ukjent stillingsforhold til å inkludere kun de som eksplisitt var oppgitt med UiB som arbeidsgiver.

Tallene her vil likevel avvike fra det som framkommer hos DBH fordi DBH inkluderer de som har avbrutt senere enn rapporteringsterminen. Dette anser vi for å være feil fordi hvert enkelt avbrudd da vil kunne bli rapportert og talt flere ganger. DBH er gjort oppmerksom på dette. I tabellene over har vi kun inkludert avbrudd i rapporteringsterminen.

## 14. Avlagte doktorgrader

### 14a. Avlagte doktorgrader - totalt<sup>23</sup>

Pr. 06.10.2016

	2016 vår			Total
	Finansieringskilde			
	Andre	Egen	NFR	
HF	4	8	1	13
JU		2	1	3
MN	9	11	13	33
MO	30	16	6	52
PS	3	6		9
SV	3	6	2	11
<b>Totalt</b>	<b>49</b>	<b>49</b>	<b>23</b>	<b>121</b>

Pr. 05.02.2016

	2015 høst			Total
	Finansieringskilde			
	Andre	Egen	NFR	
HF	5	3	1	9
JU		1		1
MN	10	11	10	31
MO	29	11	4	44
PS	4	4		8
SV	6	3	3	12
<b>Totalt</b>	<b>54</b>	<b>33</b>	<b>18</b>	<b>105</b>

Pr. 05.10.2015

	2015 vår			Total
	Finansieringskilde			
	Andre	Egen	NFR	
HF	7	4	1	12
JU	1	3		4
MN	11	14	19	44
MO	35	13	6	54
PS	5	6		11
SV	3	8	5	16
<b>Totalt</b>	<b>62</b>	<b>48</b>	<b>31</b>	<b>141</b>

<sup>23</sup> Tallene inkluderer dr.philos. Våren 2016 var det ingen dr.philos. Høsten 2015 var det 2 dr. philos (1 på HF og 1 på MO). Våren 2015 var det 5 dr.philos (3 på HF, 1 på JU og 1 på MO).

## 14b. Gjennomstrømning i organisert doktorgradsutdanning, UiB-ansatte<sup>24</sup>

Pr. 06.10.2016

Kvalifikasjon	2016 vår				2015 høst	
	Finansieringskategori			Totalt	Total	
	Andre	Egen	NFR			
PHDHF	Årsverk brutto		4,4	3,2	4,2	5,5
	Årsverk netto		3,1	3,1	3,1	3,1
	Antall kandidater		8	1	9	5
PHDJUR	Årsverk brutto		5,8	6,3	5,9	4,5
	Årsverk netto		3,5	3,9	3,6	3,5
	Antall kandidater		2	1	3	1
PHDMED	Årsverk brutto	3,9	4,6	5,0	4,6	4,6
	Årsverk netto	3,2	3,6	3,4	3,5	3,4
	Antall kandidater	2	16	4	22	22
PHDMN	Årsverk brutto	3,5	4,4	4,8	4,5	4,7
	Årsverk netto	3,5	3,2	3,6	3,4	3,7
	Antall kandidater	1	11	10	22	28
PHDPSYK	Årsverk brutto		4,6		4,6	5,8
	Årsverk netto		2,7		2,7	3,4
	Antall kandidater		6		6	7
PHDSV	Årsverk brutto		6,5	6,2	6,4	6,2
	Årsverk netto		3,6	4,8	3,9	4,2
	Antall kandidater		6	2	8	10
PHDODO	Årsverk brutto					11,6
	Årsverk netto					6,2
	Antall kandidater					1
Totalt Årsverk brutto		3,7	4,8	5,0	4,8	5,1
Totalt Årsverk netto		3,3	3,3	3,7	3,4	3,6
Totalt Antall kandidater		3	49	18	70	74

<sup>24</sup> DBH har nå startet med å produsere gjennomstrømningsdata basert på de individbaserte filene som vi har rapportert siden 2010.

I den forbindelse har DBH endret beregningen av hvem som er UiB-ansatt fra å inkludere ukjent stillingsforhold til å inkludere kun de som eksplisitt var oppgitt med UiB som arbeidsgiver.

I forbindelse med marsrapporteringen 2014 for høsten 2013 satt DBH UiB som arbeidsgiver på alle kandidater som vi tidligere har rapportert med ukjent arbeidsgiver fra 2010 – slik at tallene på DBH samsvarer med tidligere semestre basert på de aggregerte rapportene.

Fra og med våren 2014 vil tallene for UiB-ansatte ikke lenger inkludere kandidater med ukjent arbeidsgiver. Det er derfor viktig å kontrollere at arbeidsgiverinformasjon er korrekt registrert på alle kandidater, spesielt på disputerte.

## 14c. Gjennomstrømning i organisert doktorgradsutdanning, Alle

Pr. 06.10.2016

		2016 vår				2015 høst
		Finansieringskategori			Totalt	Totalt
		Andre	Egen	NFR	Totalt	
PHDHF	Årsverk brutto	6,4	4,4	3,2	4,9	5,7
	Årsverk netto	3,6	3,1	3,1	3,2	3,7
	Antall kandidater	4	8	1	13	8
PHDJUR	Årsverk brutto		5,8	6,3	5,9	4,5
	Årsverk netto		3,5	3,9	3,6	3,5
	Antall kandidater		2	1	3	1
PHDMD	Årsverk brutto	5,2	4,6	4,8	5,0	4,8
	Årsverk netto	3,8	3,6	3,3	3,7	3,7
	Antall kandidater	30	16	6	52	42
PHDMN	Årsverk brutto	3,8	4,4	4,7	4,3	4,6
	Årsverk netto	3,4	3,2	3,6	3,4	3,7
	Antall kandidater	9	11	13	33	31
PHDPSYK	Årsverk brutto	3,9	4,6		4,4	5,7
	Årsverk netto	3,1	2,7		2,9	3,4
	Antall kandidater	3	6		9	8
PHDSV	Årsverk brutto	3,6	6,5	6,2	5,6	6,2
	Årsverk netto	3,6	3,6	4,8	3,8	4,5
	Antall kandidater	3	6	2	11	12
PHDODO	Årsverk brutto					11,6
	Årsverk netto					6,2
	Antall kandidater					1
Totalt Årsverk brutto		4,9	4,8	4,9	4,8	5,1
Totalt Årsverk netto		3,6	3,3	3,6	3,5	3,8
Totalt Antall kandidater		49	49	23	121	103

## 15. Personer i doktorgradsprogrammer – SSB<sup>25</sup>

Pr. 06.10.2016

	2016 høst			Totalt
	Finansieringskilde			
	Andre	Egen	NFR	
HF	37	115	16	168
JU	13	26	8	47
MN	80	152	70	302
MO	270	142	33	445
PS	52	49	10	111
SV	48	82	32	162
<b>Totalt</b>	<b>500</b>	<b>566</b>	<b>169</b>	<b>1235</b>

Pr. 05.10.2015

	2015 høst			Totalt
	Finansieringskilde			
	Andre	Egen	NFR	
HF	36	110	13	159
JU	14	25	6	45
MN	74	153	81	308
MO	257	135	38	430
PS	45	42	10	97
SV	36	74	29	139
<b>Totalt</b>	<b>462</b>	<b>539</b>	<b>177</b>	<b>1178</b>

Pr. 06.10.2014

	2014 høst			Totalt
	Finansieringskilde			
	Andre	Egen	NFR	
HF	27	87	8	122
JUS	12	25	7	44
MN	86	131	68	285
MO	270	134	37	441
PSYK	29	43	12	84
SV	42	72	31	145
<b>Totalt</b>	<b>466</b>	<b>492</b>	<b>163</b>	<b>1121</b>

<sup>25</sup> Rapporten er ny fra og med høsten 2012. Data videregendes SSB og erstatter egen fil sendt SSB hvert høstsemester tidligere. Tar med aktive kandidater pr. 1. oktober i organisert forskerutdanning.