

Oversikt over utdannings- og doktorgradsdata til
DBH med rapporteringsfrist
15. oktober 2015,
sammenstilt med tilsvarende data fra foregående
år/semester

Seksjon for studieinformasjon og systemforvaltning
Studieadministrativ avdeling

Vedlegg til protokoll

Innhold

I Utdanningsdata	3
1. Kvalifikasjoner	3
2. Studieprogramopplysninger	4
2a. Studieprogramopplysninger - totalt	4
2b. Studieprogramopplysninger – videreutdanning	5
2c. Endringer i egenfinansieringsprosent våren 2015	6
3. Studieretninger	7
4. Emneopplysninger	7
4a. Emneopplysninger - totalt	7
4b. Emneopplysninger – Oppgaveemner	8
4c. Emneopplysninger – videreutdanning	9
5. Fellesgrader	9
6. Studieplasser	10
7. Søknadsdata	11
8. Registrerte studenter	12
8a. Registrerte studenter – egenfinansierte og totalt	12
8b. Registrerte studenter – videreutdanning	13
8c. Registrerte studenter – aldersfordeling	14
8d. Registrerte studenter – utenlandske	15
8e. Registrerte studenter – Opptatte og nye	15
8f. Registrerte studenter – Opptatte og nye – videreutdanning	16
9. Emneoppmeldte studenter	16
10. Eksamen	17
10a. Eksamen – ny egenfinansiert studiepoengproduksjon	17
10b. Eksamen – videreutdanning	18
10c. Eksamen – karakterer	19
11. Oppnådde kvalifikasjoner	20
11a. Oppnådde kvalifikasjoner – ferdige kandidater	20
11b. Oppnådde kvalifikasjoner – fullførte studieprogram	21
12. Utvekslingsstudenter	22
II Doktorgradsdata	23
13. Personer i doktorgradsprogrammer	23
13a. Personer i doktorgradsprogrammer – aktive avtaler	23
13b. Personer i doktorgradsprogrammer – nye avtaler	24
13c. Personer i doktorgradsprogrammer - gamle avtaler, UiB-ansatte	25
13d. Personer i doktorgradsprogrammer – avbrutte avtaler, UiB-ansatte	26
14. Avlagte doktorgrader	27
14a. Avlagte doktorgrader - totalt	27
14b. Gjennomstrømning i organisert doktorgradsutdanning, UiB-ansatte	28
14c. Gjennomstrømning i organisert doktorgradsutdanning, Alle	29
15. Personer i doktorgradsprogrammer – SSB	30

Tabellene er sammenstilt med tilsvarende tabeller for tilsvarende semester foregående år eller med forrige semester. Studentdata er sammenstilt med tilsvarende semester forrige år, mens data om studietilbudet er sammenstilt med forrige semester.

I Utdanningsdata

1. Kvalifikasjoner¹

Tidligrapportert pr. 05.10.2015

	Høst 2015										I alt
	AR	B3	B4	FU	M2	M5	ME	MX	PR		
	Års- studier	3-årig bachelor	4-årig bachelor	Forsker- utdanning	2-årig master	5-årig master	Erfarings- basert master	1-1 1/2- årig master	Profesjons- studium		
HF	1	29	1	2	28	5	2				68
JU				2		1					3
MN		1	1	2	28	6	1	1			40
MO		2		3	6	2	1	1		1	16
PS	1	4		2	8					1	16
SV		16		2	13	1	1				33
Totalt	2	52	2	13	83	15	5	2	2	2	176

Pr. 05.10.2015

	Vår 2015										I alt
	AR	B3	B4	FU	M2	M5	ME	MX	PR		
	Års- studier	3-årig bachelor	4-årig bachelor	Forsker- utdanning	2-årig master	5-årig master	Erfarings- basert master	1-1 1/2- årig master	Profesjons- studium		
HF	1	36	1	2	28	5	2				75
JU				2		1					3
MN		1	1	2	28	6	1	1			40
MO		2		3	6	2	1	1		1	16
PS	1	4		2	8					1	16
SV		16		2	13	1	1				33
Totalt	2	59	2	13	83	15	5	2	2	2	183

Tidligrapportert pr. 05.03.2015

	Vår 2015										I alt
	AR	B3	B4	FU	M2	M5	ME	MX	PR		
	Års- studier	3-årig bachelor	4-årig bachelor	Forsker- utdanning	2-årig master	5-årig master	Erfarings- basert master	1-1 1/2- årig master	Profesjons- studium		
HF	1	45	1	2	29	5	2				85
JU				2		1					3
MN		1	1	2	27	6	1	1			39
MO		2		3	6	2	1	1		1	16
PS	1	4		2	7					1	15
SV		17		2	13	1	1				34
Totalt	2	69	2	13	82	15	5	2	2	2	192

Pr. 05.02.2015

	Høst 2014										I alt
	AR	B3	B4	FU	M2	M5	ME	MX	PR		
	Års- studier	3-årig bachelor	4-årig bachelor	Forsker- utdanning	2-årig master	5-årig master	Erfarings- basert master	1-1 1/2- årig master	Profesjons- studium		
HF	1	42	1	2	29	5	2				82
JU				2		1					3
MN		1	1	2	27	6	1	1			39
MO		2		3	6	2	1	1		1	16
PS	1	4		2	8					1	16
SV		18		2	13	1	1				35
Totalt	2	67	2	13	83	15	5	2	2	2	191

¹ Tabellen viser antall kvalifikasjoner (gradsbenevnelser) som UiB tilbyr, ikke oppnådde kvalifikasjoner. Kvalifikasjoner er en grunnlagstabell og rapporterer grader som refereres til av øvrige tabeller, for eksempel oppnådde kvalifikasjoner og avlagte doktorgrader. Kvalifikasjoner må normalt rapporteres på nytt hvert semester fordi oppnådde kvalifikasjoner rapporteres for foregående semester og kan ta med gradoppnåelser knyttet til gradkoder som er utgått.

2. Studieprogramopplysninger

2a. Studieprogramopplysninger - totalt²

Pr. 05.10.2015

	Høst 2015											Totalt
	AR	B3	B4	FU	HN	LN	M2	M5	ME	MX	PR	
	Års- studium	3-årig bachelor	4-årig bachelor	Forsker- utdanning	Høyere nivå	Lavere nivå	2-årig master	5-årig master	Erfarings- basert master	1-1/2-årig master	Profesjon	
EXPHIL						1						1
HF	14	29	1	2	3	46	28	3	2			128
JU				2	2	3	1	1				9
MN	1	26	1	3	3	17	24	3	1	1		80
MO	1	2		3	7	2	11	3	1	1	2	33
PS	3	4		3		12	10				1	33
SV	10	16		3	7	7	13	1	1			58
UIB				1		2						3
Totalt	29	77	2	17	22	90	87	11	5	2	3	345

Ny-rapportering pr. 05.10.2015

	Vår 2015											Totalt
	AR	B3	B4	FU	HN	LN	M2	M5	ME	MX	PR	
	Års- studium	3-årig bachelor	4-årig bachelor	Forsker- utdanning	Høyere nivå	Lavere nivå	2-årig master	5-årig master	Erfarings- basert master	1-1/2-årig master	Profesjon	
EXPHIL						1						1
HF	14	33	1	2	1	40	28	3	2			124
JU				2	2	4	1	3				12
MN	1	24	1	3	3	16	24	3	1	1		77
MO	1	2		3	7	2	11	3	1	1	2	33
PS	3	4		3		12	10				1	33
SV	10	16		3	7	7	13	1	1			58
UIB				1		2						3
Totalt	29	79	2	17	20	84	87	13	5	2	3	341

pr. 05.03.2015

	Vår 2015											Totalt
	AR	B3	B4	FU	HN	LN	M2	M5	ME	MX	PR	
	Års- studium	3-årig bachelor	4-årig bachelor	Forsker- utdanning	Høyere nivå	Lavere nivå	2-årig master	5-årig master	Erfarings- basert master	1-1/2-årig master	Profesjon	
EXPHIL												
HF	13	27	1	2		37	28	3	2			113
JU				1	2	4	1	1				9
MN	1	24	1	3	3	13	22	3	1	1		72
MO	1	2		3	7	2	11	3	1	1	2	33
PS	3	4		3		12	9				1	32
SV	10	16		3	6	7	13	1	1			57
UIB				1		2						3
Totalt	28	73	2	16	18	77	84	11	5	2	3	319

² Studieprogramopplysninger er en grunnlagstabell som ikke bare teller aktive studieprogram, men også studieprogram som refereres til av øvrige tabeller, for eksempel registrerte studenter.

Studieprogramopplysninger må normalt rapporteres på nytt hvert semester med tilbakevirkende kraft fordi studiepoengproduksjon rapporteres for foregående semester, og vil ta med produksjon knyttet til studieprogram som er utgått og ikke ble rapportert ved forrige anledning.

2b. Studieprogramopplysninger – videreutdanning³

Pr. 05.10.2015

		2015 Høst			
Finansiering		HN	LN	ME	Totalt
		Høyere nivå	Lavere nivå	Erfaringsbasert master	
HF	BLANDET		27		27
	EKSTERNT	1	4		5
	INTERNT	2	13	2	17
Totalt HF		3	44	2	49
JU	EKSTERNT		2		2
Totalt JU			2		2
MN	BLANDET		2		2
	EKSTERNT	2	11		13
	INTERNT		2	1	3
Totalt MN		2	15	1	18
MO	BLANDET	1			1
	EKSTERNT	6		1	7
Totalt MO		7		1	8
PS	EKSTERNT		5		5
	INTERNT		3		3
Totalt PS			8		8
SV	BLANDET	5		1	6
	EKSTERNT		4		4
	INTERNT	1	2		3
Totalt SV		6	6	1	13
Totalt		18	75	5	98

Ny-rapportert pr.05.10.2015

		2015 Vår			
Finansiering		HN	LN	ME	Totalt
		Høyere nivå	Lavere nivå	Erfaringsbasert master	
HF	BLANDET		25		25
	EKSTERNT	1	4		5
	INTERNT		9	2	11
Totalt HF		1	38	2	41
JU	EKSTERNT		3		3
Totalt JU			3		3
MN	BLANDET		4		4
	EKSTERNT	2	8		10
	INTERNT		2	1	3
Totalt MN		2	14	1	17
MO	BLANDET	1			1
	EKSTERNT	6		1	7
Totalt MO		7		1	8
PS	EKSTERNT		5		5
	INTERNT		3		3
Totalt PS			8		8
SV	BLANDET	5		1	6
	EKSTERNT		4		4
	INTERNT	1	2		3
Totalt SV		6	6	1	13
Totalt		16	69	5	90

Pr. 05.03.2015

		2015 Vår			
Finansiering		HN	LN	ME	Totalt
		Høyere nivå	Lavere nivå	Erfaringsbasert master	
HF	BLANDET		23		23
	EKSTERNT		4		4
	INTERNT		8	2	10
Totalt HF			35	2	37
JU	EKSTERNT		3		3
Totalt JU			3		3
MN	BLANDET		4		4
	EKSTERNT	2	6		8
	INTERNT		1	1	2
Totalt MN		2	11	1	14
MO	BLANDET	1			1
	EKSTERNT	6		1	7
Totalt MO		7		1	8
PS	EKSTERNT		5		5
	INTERNT		3		3
Totalt PS			8		8
SV	BLANDET	5		1	6
	EKSTERNT		4		4
	INTERNT	1	2		3
Totalt SV		6	6	1	13
Totalt		15	63	5	83

³ Utdrag fra studieprogramtabellen. Synliggjør fordeling av videreutdanningsprogrammer. Tabellen sorterer fakultetsvis pr. finansieringstype (INTERN: 100 % internt finansiert, EKSTERN: 100 % eksternt finansiert, BLANDET: både intern og eksternt finansiert), fordelt på studienivå.

2c. Endringer i egenfinansieringsprosent våren 2015

Vår 2015

Studieprogram	Studieprogramnavn	Gammel verdi	Ny verdi
NOR-U603	Nettkurs i norsk (bokmål) for innvandrere, trinn 3	80	70

Konsekvenser for registrerte egenfinansierte studenter våren 2014.

Opprinnelig rapportert og protokollført
pr. 05.03.2015

	Egenfinansierte 2015 vår											Totalt
	AR	B3	B4	HN	LN	M2	M5	ME	MX	PR	UPL	
	Års-studium	3-årig bachelor	4-årig bachelor	Høyere nivå	Lavere nivå	2-årig master	5-årig master	Erfarings-basert master	1-1/2-årig master	Profesjon	Uplassert	
HF	310,0	1323,0	109,0		401,2	426,0	258,0	83,0				2910,2
JU				143,0	93,0	30,0	1677,0					1943,0
MN	219,0	1370,0	3,0	92,0	119,1	616,0	179,0	31,0	12,0			2641,1
MO	41,0	133,0		7,7	67,0	194,0	331,0	0,0	3,0	962,0		1738,7
PS	428,0	432,0			86,0	207,0				418,0		1571,0
SV	315,0	1767,0		19,5	137,0	489,0	65,0	7,0				2799,5
UiB											5,0	5,0
Totalt	1313,0	5025,0	112,0	262,2	903,3	1962,0	2510,0	121,0	15,0	1380,0	5,0	13608,5

Justert som følge av endringer i egenfinansprosent på programmene våren 2015 (rapportert høsten 2015)
pr. 05.03.2015

	Egenfinansierte 2015 vår											Totalt
	AR	B3	B4	HN	LN	M2	M5	ME	MX	PR	UPL	
	Års-studium	3-årig bachelor	4-årig bachelor	Høyere nivå	Lavere nivå	2-årig master	5-årig master	Erfarings-basert master	1-1/2-årig master	Profesjon	Uplassert	
HF	310,0	1323,0	109,0		399,8	426,0	258,0	83,0				2908,8
JU				143,0	93,0	30,0	1677,0					1943,0
MN	219,0	1370,0	3,0	92,0	119,1	616,0	179,0	31,0	12,0			2641,1
MO	41,0	133,0		7,7	67,0	194,0	331,0	0,0	3,0	962,0		1738,7
PS	428,0	432,0			86,0	207,0				418,0		1571,0
SV	315,0	1767,0		19,5	137,0	489,0	65,0	7,0				2799,5
UiB											5,0	5,0
Totalt	1313,0	5025,0	112,0	262,2	901,9	1962,0	2510,0	121,0	15,0	1380,0	5,0	13607,1

3. Studieretninger

Pr. 05.03.2015		Ny-rapportert pr. 05.10.2015		Pr. 05.10.2015	
2015 vår		2015 vår		2015 høst	
Antall studieretninger		Antall studieretninger		Antall studieretninger	
HF	70	HF	70	HF	69
MN	81	MN	83	MN	81
MO	27	MO	34	MO	35
PS	2	PS	2	PS	2
SV	5	SV	5	SV	4
Totalt	185	Totalt	194	Totalt	191

4. Emneopplysninger⁴

4a. Emneopplysninger - totalt

Tidligrapportert - pr. 06.10.2014				Pr. 05.02.2015				Pr. 05.10.2015				Tidligrapportert - pr. 05.10.2015			
2014 Høst				2014 Høst				2015 Vår				2015 Høst			
Studienivå	Aktivt	Nytt	Avviklet	Aktivt	Nytt	Avviklet	Aktivt	Nytt	Avviklet	Aktivt	Nytt	Avviklet	Aktivt	Nytt	Avviklet
			men vurdering			men vurdering			men vurdering			men vurdering			
EXPHIL	LN	12		12			12			12			12		
Totalt EXPHIL		12		12			12			12			12		
HF	AR	8		8			8			8			8		
	FU	70	1	69	10	2	75	5	1	70	5	10	70	5	10
	HN	232	17	233	24	14	245	10	14	237	5	22	237	5	22
	LN	496	40	494	46	19	525	38	15	525	28	51	525	28	51
Totalt HF		806	57	804	80	35	853	53	30	840	33	83	840	33	83
JU	FU	8		8			8			8			8		
	HN	51	4	52	4	1	57	2		55	1	3	55	1	3
	LN	16		16			16			16			16		
Totalt JU		75	4	76	4	1	81	2		79	1	3	79	1	3
MO	FU	42	2	41	2	2	41	10		50	4	1	50	4	1
	HN	250	1	250	1	10	243	4	7	230	2	20	230	2	20
	LN	73	3	72	3	1	73	2	3	71	3	5	71	3	5
Totalt MO		365	6	363	6	13	357	16	10	351	9	26	351	9	26
MN	AR	9		10			10			10			10		
	FU	233	1	233	2		237	3		236	5	3	236	5	3
	HN	390	61	392	65	12	441	9	16	446	4	14	446	4	14
	LN	189	3	186	4	4	183	7	10	190	9	5	190	9	5
Totalt MN		821	65	821	71	16	871	19	26	882	18	22	882	18	22
PS	AR	8		8			8			8			8		
	FU	81	1	80	1	1	76	2	2	77	2	3	77	2	3
	HN	109	6	107	6	29	88	3	36	68	6	50	68	6	50
	LN	46	4	46	4		49			48	3	2	48	3	2
Totalt PS		244	11	241	11	30	221	5	38	201	11	55	201	11	55
SV	AR	8		7			7			7			7		
	FU	9	2	9	2	2	7	4	2	9	3	2	9	3	2
	HN	119	3	119	3	1	118	6	5	124	2		124	2	
	LN	148		148		7	143	4	6	139	12	13	139	12	13
Totalt SV		284	5	283	5	10	275	14	13	279	17	15	279	17	15
Totalt		2607	148	2600	177	105	2670	109	117	2644	89	204	2644	89	204

⁴ Fra og med høsten 2012 må vi, grunnet ny rapport om emneoppmeldte studenter inneværende semester til SSB, tidligrapportere emneopplysninger for inneværende semester.

4b. Emneopplysninger – Oppgaveemner⁵

Tidligrapportert pr. 05.10.2015

	2015 høst		Totalt
	BACHELOROPPGAVE	MASTEROPPGAVE	
HF	38	33	71
JU		2	2
MO	2	20	22
MN	7	40	47
PS	4	11	15
SV	13	12	25
Totalsum	64	118	182

Pr. 05.10.2015

	2015 vår		Totalt
	BACHELOROPPGAVE	MASTEROPPGAVE	
HF	41	33	74
JU		3	3
MO	2	20	22
MN	7	39	46
PS	4	11	15
SV	11	12	23
Totalsum	65	118	183

Pr. 05.02.2015

	2014 høst		Totalt
	BACHELOROPPGAVE	MASTEROPPGAVE	
HF	41	41	82
JU		2	2
MO	2	20	22
MN	7	39	46
PS	4	16	20
SV	12	12	24
Totalsum	66	130	196

⁵ Fra og med høsten 2012 rapporteres det på alle emner om emnet er en bacheloroppgave eller masteroppgave. Oppgaveemner som er rapportert som avviklet forrige semester er filtrert bort i denne oversikten.

4c. Emneopplysninger – videreutdanning

		Tidligrapportert - pr 06.10.2014				Pr. 05.02.2015				Pr. 05.10.2015				Tidligrapportert - pr. 05.10.2015				
		2014 Høst				2014 Høst				2015 Vår				2015 Høst				
Studienivå	Finansiering	Aktivt	Nytt	Av-	Avviklet	Aktivt	Nytt	Av-	Avviklet	Aktivt	Nytt	Av-	Avviklet	Aktivt	Nytt	Av-	Avviklet	
				viklet	men			vurdering	viklet			men	vurdering			viklet	men	vurdering
HF	HN																	
	HN	10				10				10				10	2			
	INTERNT	10				10				10	1			11	2			
	Totalt HN	23				22				18	2	4		18	2	2		
	LN	3				3	1			4				4				
	BLANDET	8		1		8				8	1			7	2	2		
	EKSTERNT	34		1		33	1			30	3	4		29	4	4		
	INTERNT																	
	Totalt LN	44		1		43	1			40	4	4		40	6	4		
	Totalt HF																	
JU	HN	1				1				1				1				
	Totalt HN	1				1				1				1				
	LN	1				1				1				1				
	EKSTERNT	1				1				1				1				
	Totalt LN	2				2				2				2				
	Totalt JU																	
MO	HN	43				43				43				43				
	Totalt HN	5				6				6				6				
	LN	48				49				49				49				
	EKSTERNT	1																
	INTERNT	1																
	Totalt LN	49				49				49				49				
	Totalt MO																	
MN	HN	2	2			2	1			3	1			4				
	HN	1				5	1	2		7				6	1			
	Totalt HN	3	2			7	2	2		10	1			10	1			
	LN	4				4				2		2		2				
	BLANDET	4				4				3		1		3	4			
	EKSTERNT	4	1	2			1			1				1				
	INTERNT	12	1	2		8	1			6		3		6	4			
	Totalt LN	15	3	2		15	3	2		16	1	3		16	5			
	Totalt MN																	
PS	HN	1				1				1				1				
	HN	1				1				1				1				
	Totalt HN	2				2				2				2				
	LN	2				2	2			4				4				
	EKSTERNT	11	2			11				11				11				
	INTERNT	13	2			13	2			15				15				
	Totalt LN	15	2			15	2			17				17				
	Totalt PS																	
SV	HN	6				6				6				6				
	HN	1				1				1				1				
	Totalt HN	7				7				7				7				
	LN	5				5				5				5				
	EKSTERNT	2				2				2				1		1		
	INTERNT	7				7				7				6				
	Totalt LN	14				14				14				13		1		
	Totalt SV																	
	Totalt	139	5	3		138	6	2		138	5	7		137	11	5		

5. Fellesgrader

		Pr. 05.03.2015		Pr. 05.10.2015	
		2015 vår		2015 høst	
		Samarbeidsinstitusjon		Samarbeidsinstitusjon	
HF	BAHF-SPIK	Norges Handelshøyskole		BAHF-SPIK	Norges Handelshøyskole
MN	JMAMN-BAS	Eötvös Loránd Tudományegyetem Rheinisch-Westfälische Technische Hochschule Aachen Université de Rennes I Université Pierre et Marie Curie Vrije Universiteit Amsterdam		JMAMN-BAS	Eötvös Loránd Tudományegyetem Rheinisch-Westfälische Technische Hochschule Aachen Université de Rennes I Université Pierre et Marie Curie Vrije Universiteit Amsterdam
	JMAMN-MCLI	Aarhus Universitet Froðskaparsetur Føroya Háskóli Íslands		JMAMN-MCLI	Aarhus Universitet Froðskaparsetur Føroya Háskóli Íslands
	JMAMN-QAL	Central South University Politechnika Gdanska Universidad de Cádiz Universidade do Algarve Universitat de Barcelona		JMAMN-QAL2	Central South University Politechnika Gdanska Universidad de Cádiz Universidade do Algarve Universitat de Barcelona
	MAMN-PROG	Høgskolen i Bergen		MAMN-PROG	Høgskolen i Bergen
MO	JMAMD-INTH	Charité - Universitätsmedizin Berlin Instituto Nacional de Salud Pública Khon Kaen University Koninklijk Instituut voor de Tropen Københavns Universitet Queen Margaret University Université de Bordeaux University College London		JMAMD-INTH	Charité - Universitätsmedizin Berlin Instituto Nacional de Salud Pública Khon Kaen University Koninklijk Instituut voor de Tropen Københavns Universitet Queen Margaret University Université de Bordeaux University College London
SV	JMASV-SYSD	Radboud Universiteit Nijmegen Universidade Nova de Lisboa Università degli Studi di Palermo		JMASV-SYSD	Radboud Universiteit Nijmegen Universidade Nova de Lisboa Università degli Studi di Palermo
	Totalt		7		7

6. Studieplasser⁶

Pr. 05.10.2015

Fakultet	Høst 2015				Totalt
	Års-studium	3-årig bachelor	5-årig master	Profesjons-studium	
HF	218	699	72		989
JU			380		380
MN	75	579	65		719
MO		66	72	160	298
PS	320	160			480
SV	159	767	22		948
Totalt	772	2271	611	160	3814

Pr. 06.10.2014

Fakultet	Høst 2014				Totalt
	Års-studium	3-årig bachelor	5-årig master	Profesjons-studium	
HF	248	669	72		989
JU			389		389
MN	75	579	50		704
MO		66	72	160	298
PS	320	200			520
SV	177	761	22		960
Totalt	820	2275	605	160	3860

⁶ Studieplasser rapporteres kun for NOM-data.

7. Søknadsdata⁷

Pr. 05.10.2015

		Primærsøkere			Tilbud			Jasvar			Møtt		
		2013	2014	2015	2013	2014	2015	2013	2014	2015	2013	2014	2015
HF	EMGRIEG	18	7	7	5	3	4	5	2	3	5	2	3
	GRIEGBA	291	291	284	55	52	45	29	29	25	28	29	24
	GRIEGMA	47	33	35	14	13	17	11	11	9	10	8	8
	INTGRAD	183	100	140	8	4	7	4	2	3	4	1	3
	KVOTE	242	200	201	6	1	9	6	1	9	6	1	8
	MA-HF	366	350	376	243	257	245	180	183	184	170	175	175
	NOM	1609	1375	1554	1931	1693	1893	1187	1063	1179	1011	921	1031
	NORUT	754	204	252	502	216	197	497	187	196	493	179	189
	NORUT-FLY		124	107		27	19		27	19		19	14
	NORUT-STUD		124	83		57	22		55	22		54	21
	OLEBULL		20	13		9	3		7	3		7	3
	OVER-BAHF	67	49	48	64	46	45	55	46	45	52	41	41
	POSTSTUD	81	88	90	60	82	66	58	82	66	53	79	58
PPUGRIEG	44	43	49	18	15	18	11	10	10	11	9	9	
UTVEKSLING	110	95	140	102	119	149	102	114	146	94	109	142	
HF total		3812	3103	3379	3008	2594	2739	2145	1819	1919	1937	1634	1729
JU	JUSVALG	128	150	198	235	302	365	196	240	365	183	230	320
	MAJUR	110		94		30	30					30	30
	NOM	1635	1586	1646	598	592	692	446	445	501	393	405	445
	POSTSTUD			57		43	62		43	62		39	59
UTVEKSLING	139	115	139	135	124	148	135	121	148	132	113	145	
JU total		1902	2018	2144	968	1091	1297	777	879	1106	708	817	999
MN	INTGRAD	651	512	435	28	35	24	19	22	11	12	20	7
	KVOTE	759	608	397	8	7	7	8	7	7	5	6	5
	MA-MN	613	654	774	337	338	362	253	236	242	239	207	212
	NOM	1300	1256	1220	1145	1200	1316	820	853	929	721	768	816
	OVER-BAMN	53	22	27	50	21	22	50	17	22	48	17	21
	POSTSTUD	132	155	176	100	117	147	97	116	135	87	95	126
UTVEKSLING	170	135	137	156	147	138	152	143	137	143	131	125	
MN total		3678	3342	3166	1824	1865	2016	1399	1394	1483	1255	1244	1312
MO	INTGRAD	326	232	105	15	15	14	6	11	10	6	11	8
	KVOTE	580	423	553	10	8	17	10	8	17	9	8	15
	MA-HELSE	73			43			28			21		
	MA-INTH	94			2			1			1		
	MA-MED	139			50			35			32		
	MA-MOF		308	309		139	131		75	74		64	63
	NOM	1047	973	1039	531	531	560	344	369	361	305	330	309
	POSTSTUD	19	32	36	15	27	28	11	27	28	11	24	24
UTVEKSLING	30	37	44	28	43	44	28	43	44	27	41	41	
MO total		2308	2005	2086	694	763	794	463	533	534	412	478	460
PS	INTGRAD	86	32		3	3		1	2		1	1	
	KVOTE	317	118		10	10		10	10		10	10	
	MA-PSYK	479	383	520	164	90	154	117	85	143	98	80	125
	NOM	1593	1416	1446	1062	916	1176	662	573	756	591	525	690
	OVER-BAPS	86	87	89	69	35	40	59	35	36	56	31	33
	POSTSTUD			49			31			30			23
	PPU	288	348	502	252	301	331	156	187	226	135	171	188
	PRPSYK	314	383	430	84	82	92	81	82	90	52	51	63
	UTVEKSLING	48	24	46	46	28	47	46	28	47	42	27	47
PS total		3211	2791	3082	1690	1465	1871	1132	1002	1328	985	896	1169
SV	INTGRAD	256	231	227	21	17	38	13	10	27	10	7	19
	KVOTE	655	725	651	14	22	17	14	22	17	14	22	15
	MA-SV	651	621	729	370	337	397	224	193	213	206	176	195
	NOM	1987	1844	2013	1850	2351	2191	1138	1313	1315	997	1143	1131
	OVER-BASV	94	101	97	85	93	87	85	93	87	77	80	76
	POSTSTUD	129	125	119	87	84	81	87	84	81	75	79	72
UTVEKSLING	184	163	169	180	187	194	178	183	194	167	175	185	
SV total		3956	3810	4005	2607	3091	3005	1739	1898	1934	1546	1682	1693
Total NOM		9171	8450	8918	7117	7283	7828	4597	4616	5041	4018	4092	4422
Total (inkl NOM)		18867	17069	17862	10791	10869	11722	7655	7525	8304	6843	6751	7362

⁷ Tabellen viser søknadsdata for høsten 2015. Kolonnene viser førsteprioritetssøkere (1. pri), antall tilbud gitt uavhengig av prioritet (Tilbud), hvor mange av disse som takket ja (Ja-svar) og hvor mange av disse som møtte ved å semesterregistrere seg høsten 2015 (Møtt). Fra og med høsten 2014 er NORUT-opptaket splittet slik at NORUT kun gjelder ansatte, mens flyktninger og studenter er skilt ut i egne opptakstyper. Fra og med høsten 2012 gikk Det psykologiske fakultet over til å ha en søknadsfrist i året for profesjonsstudiet (både for de som starter vår og høst). Søkertall vil derfor kun framkomme når vi rapporterer søknadsdata for høstsemester, og det vil da kun være de som er semesterregistrert (på PRPSYK eller annet program) på den aktuelle høstterminen som blir beregnet som møtt. En andel av disse vil dermed kunne være søkere som høsten 2015 har fått tilbud om oppstart kommende vår.

8. Registrerte studenter

8a. Registrerte studenter – egenfinansierte og totalt Egenfinansierte registrerte studenter⁸

Pr. 05.10.2015

	Egenfinansierte 2015 høst											UPL	Totalt
	AR Års- studium	B3 3-årig bachelor	B4 4-årig bachelor	HN Høyere nivå	LN Lavere nivå	M2 2-årig master	M5 5-årig master	ME Erfarings- basert master	MX 1-1/2-årig master	PR Profesjons- studium	Uplassert		
HF	380	1 543	109	15	427	450	284	90					3 298
JU				210	148	58	1 852						2 268
MN	221	1 542	2	111	149	621	235	36	1				2 918
MO	31	146		11	43	215	341	0	1	1 033			1 821
PS	727	460			72	245				410			1 914
SV	288	2 057		20	203	565	85	6					3 224
UiB												20	20
Totalt	1 647	5 748	111	367	1 042	2 154	2 797	132	2	1 443	20	20	15 462

Pr. 06.10.2014

	Egenfinansierte 2014 høst											UPL	Totalt
	AR Års- studium	B3 3-årig bachelor	B4 4-årig bachelor	HN Høyere nivå	LN Lavere nivå	M2 2-årig master	M5 5-årig master	ME Erfarings- basert master	MX 1-1/2-årig master	PR Profesjons- studium	Uplassert		
HF	365	1 545	111		443	444	274	86					3 268
JU				146	113	30	1 811						2 100
MN	195	1 531	3	93	133	621	197	34	4				2 811
MO	36	147		8	43	207	344	0	1	1 043			1 829
PS	484	480			48	232				405			1 649
SV	305	1 967		10	196	557	74	10					3 119
UiB												14	14
Totalt	1 385	5 670	114	257	976	2 091	2 700	130	5	1 448	14	14	14 790

Totalt antall registrerte studenter⁹

Pr. 05.10.2015

	Totalt 2015 høst											UPL	Totalt
	AR Års- studium	B3 3-årig bachelor	B4 4-årig bachelor	HN Høyere nivå	LN Lavere nivå	M2 2-årig master	M5 5-årig master	ME Erfarings- basert master	MX 1-1/2-årig master	PR Profesjons- studium	Uplassert		
HF	380	1 543	109	15	504	450	284	90					3 375
JU				210	187	58	1 852						2 307
MN	221	1 542	2	153	266	621	235	36	1				3 077
MO	31	146		104	52	215	341	20	1	1 033			1 943
PS	727	460			140	245				410			1 982
SV	288	2 057		40	264	565	85	11					3 310
UiB												20	20
Totalt	1 647	5 748	111	522	1 413	2 154	2 797	157	2	1 443	20	20	16 014

Pr. 06.10.2014

	Totalt 2014 høst											UPL	Totalt
	AR Års- studium	B3 3-årig bachelor	B4 4-årig bachelor	HN Høyere nivå	LN Lavere nivå	M2 2-årig master	M5 5-årig master	ME Erfarings- basert master	MX 1-1/2-årig master	PR Profesjons- studium	Uplassert		
HF	365	1 545	111		540	444	274	86					3 365
JU				146	138	30	1 811						2 125
MN	195	1 531	3	139	201	621	197	34	4				2 925
MO	36	147		92	43	207	344	4	1	1 043			1 917
PS	484	480			137	232				405			1 738
SV	305	1 967		20	261	557	74	19					3 203
UiB												14	14
Totalt	1 385	5 670	114	397	1 320	2 091	2 700	143	5	1 448	14	14	15 287

⁸ Tabellen viser egenfinansierte registrerte studenter beregnet ut fra *egenfinansieringsprosent* på studieprogrammet studenten er knyttet til. Privatister og studenter i permisjon teller ikke med.

⁹ Tabellen viser studenttall totalt – det vil at studenttallet ikke er justert for egenfinansieringsprosenten på studentens studieprogram.

8b. Registrerte studenter – videreutdanning¹⁰

		Pr. 06.10.2014				Pr. 05.10.2015				
		2014 Høst				2015 Høst				
		HN	LN	ME	Totalt	HN	LN	ME	Totalt	
		Høyere nivå	Lavere nivå	Erfarings- basert master		Høyere nivå	Lavere nivå	Erfarings- basert master		
HF	BLANDET	Egenfinans	71,4		71,4		57,5		57,5	
		Totalt	141		141		115		115	
	EKSTERNT	Egenfinans	0		0		0		0	
		Totalt	27		27		20		20	
	INTERNT	Egenfinans	109		86	195	15	61	90	166
		Totalt	109		86	195	15	61	90	166
Egenfinans HF			180,4	86	266,4	15	118,5	90	223,5	
Totalt HF			277	86	363	15	196	90	301	
JU	BLANDET	Egenfinans								
		Totalt								
	EKSTERNT	Egenfinans		0		0		0		0
		Totalt		25		25		39		39
	INTERNT	Egenfinans								
		Totalt								
Egenfinans JUS			0		0		0		0	
Totalt JU			25		25		39		39	
MN	BLANDET	Egenfinans		2	2					
		Totalt		20		20				
	EKSTERNT	Egenfinans	0	0		0	0	0		0
		Totalt	46	50		96	42	114		156
	INTERNT	Egenfinans			34	34		2	36	38
		Totalt			34	34		2	36	38
Egenfinans MN			0	2	34	0	2	36	38	
Totalt MN			46	70	150	42	116	36	194	
MO	BLANDET	Egenfinans	8,05		8,05	10,5			10,5	
		Totalt	23		23	30			30	
	EKSTERNT	Egenfinans	0		0	0		0	0	
		Totalt	69		4	73	74		20	94
	INTERNT	Egenfinans								
		Totalt								
Egenfinans MO			8,05	0	8,05	10,5		0	10,5	
Totalt MO			92	4	96	104		20	124	
PS	BLANDET	Egenfinans								
		Totalt								
	EKSTERNT	Egenfinans		0		0		0		0
		Totalt		72		72		68		68
	INTERNT	Egenfinans		16		16		23		23
		Totalt		16		16		23		23
Egenfinans PSYK			16		16		23		23	
Totalt PS			105		105		91		91	
SV	BLANDET	Egenfinans	10		9,5	19,5	20		5,5	25,5
		Totalt	20		19	39	40		11	51
	EKSTERNT	Egenfinans		0		0		0		0
		Totalt		65		65		61		61
	INTERNT	Egenfinans		7		7		14		14
		Totalt		7		7		14		14
Egenfinans SV			10	7	9,5	20	14	5,5	39,5	
Totalt SV			20	72	19	40	75	11	126	
Totalt Egenfinans			18,05	205,4	129,5	352,95	45,5	157,5	131,5	334,5
Totalt Totalt			158	549	143	850	201	517	157	875

¹⁰ Tabellen viser registrerte studenter på videreutdanningsprogrammer. Tallene er fordelt på kategoriene BLANDET (programmer som ikke er 100 % ekstern- eller internfinansiert), EKSTERN (100 % eksternfinansiert) og INTERNT (100 % internfinansiert).

8c. Registrerte studenter – aldersfordeling¹¹

Absolutte tall

Pr. 05.10.2015

	2015 høst													Totalt	
	16-20	21-25	26-30	31-35	36-40	41-45	46-50	51-55	56-60	61-65	66-70	71-75	76-80		81-85
HF	497	1470	606	278	174	114	98	58	38	20	18	9			3380
JU	340	1471	366	63	30	11	11	12	3	1					2308
MN	642	1589	413	155	94	77	51	30	24	4				1	3080
MO	285	935	410	114	56	60	44	26	12	1					1943
PS	426	881	348	114	83	66	43	26	8	2					1997
SV	697	1717	534	168	79	48	33	19	14	2	1				3312
UiB	2	10	7	2	2			1							24
Totalt	2889	8073	2684	894	518	376	280	172	99	30	19	9		1	16044

Pr. 06.10.2014

	2014 høst													Totalt	
	16-20	21-25	26-30	31-35	36-40	41-45	46-50	51-55	56-60	61-65	66-70	71-75	76-80		81-85
HF	457	1481	590	273	169	128	97	79	51	16	16	8			3365
JU	327	1346	339	58	23	14	14	4							2125
MN	579	1584	392	142	84	57	43	25	15	2	1			1	2925
MO	278	932	419	105	60	47	48	19	7	1	1				1917
PS	317	803	303	110	69	63	37	22	13	1					1738
SV	708	1674	482	150	75	48	30	21	11	2	2				3203
UiB	4	5	5	8	3	5	2	1	1	1					35
Totalt	2670	7825	2530	846	483	362	271	171	98	23	20	8		1	15308

Prosentvis fordeling

Pr. 05.10.2015

	2015 høst													Totalt	
	16-20	21-25	26-30	31-35	36-40	41-45	46-50	51-55	56-60	61-65	66-70	71-75	76-80		81-85
HF	14,70 %	43,49 %	17,93 %	8,22 %	5,15 %	3,37 %	2,90 %	1,72 %	1,12 %	0,59 %	0,53 %	0,27 %	0,00 %	0,00 %	100,00 %
JU	14,73 %	63,73 %	15,86 %	2,73 %	1,30 %	0,48 %	0,48 %	0,52 %	0,13 %	0,04 %	0,00 %	0,00 %	0,00 %	0,00 %	100,00 %
MN	20,84 %	51,59 %	13,41 %	5,03 %	3,05 %	2,50 %	1,66 %	0,97 %	0,78 %	0,13 %	0,00 %	0,00 %	0,00 %	0,03 %	100,00 %
MO	14,67 %	48,12 %	21,10 %	5,87 %	2,88 %	3,09 %	2,26 %	1,34 %	0,62 %	0,05 %	0,00 %	0,00 %	0,00 %	0,00 %	100,00 %
PS	21,33 %	44,12 %	17,43 %	5,71 %	4,16 %	3,30 %	2,15 %	1,30 %	0,40 %	0,10 %	0,00 %	0,00 %	0,00 %	0,00 %	100,00 %
SV	21,04 %	51,84 %	16,12 %	5,07 %	2,39 %	1,45 %	1,00 %	0,57 %	0,42 %	0,06 %	0,03 %	0,00 %	0,00 %	0,00 %	100,00 %
UiB	8,33 %	41,67 %	29,17 %	8,33 %	8,33 %	0,00 %	0,00 %	4,17 %	0,00 %	0,00 %	0,00 %	0,00 %	0,00 %	0,00 %	100,00 %
Totalt	18,01 %	50,32 %	16,73 %	5,57 %	3,23 %	2,34 %	1,75 %	1,07 %	0,62 %	0,19 %	0,12 %	0,06 %	0,00 %	0,01 %	100,00 %

Pr. 06.10.2014

	2014 høst													Totalt	
	16-20	21-25	26-30	31-35	36-40	41-45	46-50	51-55	56-60	61-65	66-70	71-75	76-80		81-85
HF	13,58 %	44,01 %	17,53 %	8,11 %	5,02 %	3,80 %	2,88 %	2,35 %	1,52 %	0,48 %	0,48 %	0,24 %	0,00 %	0,00 %	100,00 %
JUS	15,39 %	63,34 %	15,95 %	2,73 %	1,08 %	0,66 %	0,66 %	0,19 %	0,00 %	0,00 %	0,00 %	0,00 %	0,00 %	0,00 %	100,00 %
MN	19,79 %	54,15 %	13,40 %	4,85 %	2,87 %	1,95 %	1,47 %	0,85 %	0,51 %	0,07 %	0,03 %	0,00 %	0,00 %	0,03 %	100,00 %
MO	14,50 %	48,62 %	21,86 %	5,48 %	3,13 %	2,45 %	2,50 %	0,99 %	0,37 %	0,05 %	0,05 %	0,00 %	0,00 %	0,00 %	100,00 %
PS	18,24 %	46,20 %	17,43 %	6,33 %	3,97 %	3,62 %	2,13 %	1,27 %	0,75 %	0,06 %	0,00 %	0,00 %	0,00 %	0,00 %	100,00 %
SV	22,10 %	52,26 %	15,05 %	4,68 %	2,34 %	1,50 %	0,94 %	0,66 %	0,34 %	0,06 %	0,06 %	0,00 %	0,00 %	0,00 %	100,00 %
UiB	11,43 %	14,29 %	14,29 %	22,86 %	8,57 %	14,29 %	5,71 %	2,86 %	2,86 %	2,86 %	0,00 %	0,00 %	0,00 %	0,00 %	100,00 %
Totalt	17,44 %	51,12 %	16,53 %	5,53 %	3,16 %	2,36 %	1,77 %	1,12 %	0,64 %	0,15 %	0,13 %	0,05 %	0,00 %	0,01 %	100,00 %

¹¹ Tabellen inkluderer både studenter og privatister og er ikke justert for egenfinansieringsprosent på studentens studieprogram.

8d. Registrerte studenter – utenlandske¹²

Pr. 05.10.2015

	2015 Høst											Totalt
	AR	B3	B4	HN	LN	M2	M5	ME	MX	PR	UPL	
	Års- studium	3-årig bachelor	4-årig bachelor	Høyere nivå	Lavere nivå	2-årig master	5-årig master	Erfarings- basert master	1-1/2-årig master	Profesjons- studium	Uplassert	
HF	17	90	3	1	319	65	7	2				504
JU				15	148	2	26					191
MN	11	101	1	19	153	128	4		1			418
MO	4	14		9	44	58	28		1		39	197
PS	26	19			52	23					8	128
SV	9	82		3	189	134	5					422
UiB												6
Totalt	67	306	4	47	905	410	70	2	2	47		6 1866

Pr. 06.10.2014

	2014 Høst											Totalt
	AR	B3	B4	HN	LN	M2	M5	ME	MX	PR	UPL	
	Års- studium	3-årig bachelor	4-årig bachelor	Høyere nivå	Lavere nivå	2-årig master	5-årig master	Erfarings- basert master	1-1/2-årig master	Profesjons- studium	Uplassert	
HF	27	80	5		279	64	8	3				466
JUS				11	114		32					157
MN	5	79	1	26	133	138	5		4			391
MO	5	11		7	39	54	23		1		45	185
PS	11	23			35	33					9	111
SV	8	80			189	122	5	2				406
UiB												8
Totalt	56	273	6	44	789	411	73	5	5	54		8 1724

8e. Registrerte studenter – Opptatte og nye¹³

Pr. 06.10.2014

	2014 Høst		
	Opptatte	Nye	% Nye
HF	1858	946	50,9
JU	697	496	71,2
MN	1442	878	60,9
MO	577	398	69,0
PS	859	494	57,5
SV	1823	1179	64,7
UIB	5	5	100,0
Totalt	7261	4396	60,5

Pr. 05.10.2015

	2015 Høst		
	Opptatte	Nye	% Nye
HF	1892	1069	56,5
JU	856	588	68,7
MN	1549	921	59,5
MO	574	387	67,4
PS	1099	697	63,4
SV	1840	1125	61,1
UIB	8	8	100,0
Totalt	7818	4795	61,3

¹² Tabellen viser antall registrerte studenter, inkludert privatister, som har annet statsborgerskap enn norsk. Av totalen 1866 høsten 2015 er 95 registrert med ukjent statsborgerskap. Av totalen 1724 høsten 2014 er 108 registrert med ukjent statsborgerskap.

¹³ Tabellen viser antall studieretter med starttermin i rapporteringsterminen og hvor mange av disse som er førstegangsregistrert ved UiB.

8f. Registrerte studenter – Opptatte og nye – videreutdanning¹⁴

Pr. 06.10.2014				Pr. 05.10.2015			
2014 Høst				2015 Høst			
	Opptatte	Nye	% Nye		Opptatte	Nye	% Nye
HF	295	97	32,9	HF	210	83	39,5
JU				JU	15	7	46,7
MN	125	63	50,4	MN	164	66	40,2
MO	78	27	34,6	MO	83	23	27,7
PS	18	16	88,9	PS	38	34	
SV	101	65	64,4	SV	121	32	26,4
Totalt	617	268	43,4	Totalt	631	245	38,8

9. Emneoppmeldte studenter¹⁵

Pr. 05.10.2015					
2015 Høst					
FAK	AR	FU	HN	LN	Totalt
EXPHIL				2734	2734
HF	20		827	6320	7167
JU			2595	2730	5325
MN	46	10	2027	6142	8225
MO		64	3499	1180	4743
PS	197		1360	3220	4777
SV	37	6	1150	6224	7417
Totalt	300	80	11458	28550	40388

Pr. 06.10.2014					
2014 Høst					
FAK	AR	FU	HN	LN	Totalt
EXPHIL				2767	2767
HF	21		787	6288	7096
JUS			2633	2948	5581
MN	39	5	2030	6241	8315
MO		70	3621	1242	4933
PS	184		1549	2650	4383
SV	33	1	1068	6127	7229
Totalt	277	76	11688	28263	40304

¹⁴ Tabellen viser antall tildelte studieretter på et videreutdanningstilbud/studieprogram med start-termin i rapporteringsterminen. Videreutdanningsstudenter som starter på kurs innenfor samme videreutdanningstilbud/studieprogram som de hadde studierett på i tidligere semester vil få sin studierett utvidet i stedet for at de får ny studierett. Slike studieretter telles ikke med her.

¹⁵ Tabellen er ny fra og med høsten 2012 og er et resultat av samrapporteringen til SSB. Utplukket er det samme som for registrerte studenter og for hver registrert student rapporteres alle emner studenten er vurderingsmeldt til i inneværende semester. Tallene i tabellen viser antall meldinger pr. fakultet fordelt på emnets studienivå.

10. Eksamen

10a. Eksamen – ny egenfinansiert studiepoengproduksjon¹⁶

Pr. 05.10.2015

	2015 vår											Totalt
	AR	B3	B4	FU	HN	LN	M2	M5	ME	MX	PR	
	Års- studium	3-årig bachelor	4-årig bachelor	Forsker- utdanning	Høyere nivå	Lavere nivå	2-årig master	5-årig master	Erfarings- basert master	1-1/2-årig master	Profesjons- studium	
EXPHIL						22,0						22,0
HF	19,5	610,3	98,0	7,3		105,3	204,7	44,3	12,0			1 101,5
JU				2,8	0,7			990,1				993,6
MN	5,1	529,5		11,5	0,0	0,0	364,6	39,5	3,8			954,0
MO	3,2	53,0		21,1	6,1		115,6	173,4	0,0		586,2	958,6
PS	158,5	193,8		4,2		8,4	111,8	4,6	7,3		187,0	675,6
SV	3,8	753,3		8,0	6,6	1,3	253,7		2,3			1 028,9
Totalt	190,1	2 139,9	98,0	54,9	13,4	136,9	1 050,5	1 251,9	25,3		773,3	5 734,2

Pr. 06.10.2014

	2014 vår											Totalt
	AR	B3	B4	FU	HN	LN	M2	M5	ME	MX	PR	
	Års- studium	3-årig bachelor	4-årig bachelor	Forsker- utdanning	Høyere nivå	Lavere nivå	2-årig master	5-årig master	Erfarings- basert master	1-1/2-årig master	Profesjons- studium	
EXPHIL						23,0						23,0
HF	19,1	595,0	102,3	10,1		96,3	188,5	36,3	13,0			1 060,6
JUS				3,7		0,0		948,2				951,9
MN	4,9	468,3		6,4	0,0	0,4	329,2	38,9	3,3	3,0		854,4
MO	3,3	49,6		14,4	4,6		128,5	170,4	0,0		556,0	926,7
PSYK	151,2	187,4		2,3		7,5	100,8	2,6	5,3		184,3	641,3
SV	2,5	701,3		7,2	6,9	0,8	255,5		1,0			975,2
Totalt	181,1	2 001,7	102,3	44,1	11,5	127,8	1 002,5	1 196,3	22,5	3,0	740,3	5 433,1

¹⁶ Studiepoengproduksjon på forskerutdanningsnivå (kolonnen FU) rapporteres til DBH, men inngår ikke i finansieringsmodellen.

10b. Eksamen – videreutdanning

Pr. 06.10.2014							Pr. 05.10.2015								
			2014 Vår								2015 Vår				
			B3	HN	LN	M2	ME	Totalt	B3	FU	HN	LN	ME	Totalt	
			3-årig bachelor	Høyere nivå	Lavere nivå	2 årig master	Erfarings-basert master		3-årig bachelor	Forsker-utdanning	Høyere nivå	Lavere nivå	Erfarings-basert master		
HF	BLANDET	Egenfinans			19,5			19,5				11,6		11,6	
		Totalt			36,8			36,8				21,9		21,9	
	EKSTERNT	Egenfinans			0			0				0		0	
		Totalt			5,3			5,3				5,5		5,5	
	INTERNT	Egenfinans			15,3		13	28,3				15,3	12	27,3	
		Totalt			15,3		13	28,3				15,3	12	27,3	
Egenfinans HF					34,8		13	47,8				26,9	12	38,9	
Totalt HF					57,3		13	70,3				42,7	12	54,7	
JU	BLANDET	Egenfinans													
		Totalt													
	EKSTERNT	Egenfinans			0			0							
		Totalt			1			1							
	INTERNT	Egenfinans													
		Totalt													
Egenfinans JUS					0			0							
Totalt JU					1			1							
MN	BLANDET	Egenfinans			0,4			0,4							
		Totalt			3,8			3,8							
	EKSTERNT	Egenfinans		0	0			0			0	0		0	
		Totalt		2,3	2			4,3			9,5	13,3		22,8	
	INTERNT	Egenfinans	0,5				3,3	3,8	0,7				3,8	4,5	
		Totalt	0,5				3,3	3,8	0,7				3,8	4,5	
Egenfinans MN			0,5	0	0,4		3,3	4,1	0,7		0	0	3,8	4,5	
Totalt MN			0,5	2,3	5,8		3,3	11,8	0,7		9,5	13,3	3,8	27,3	
MO	BLANDET	Egenfinans		3,3		0,2		3,4		0,3	5,1			5,4	
		Totalt		9,3		0,5		9,8		0,9	14,5			15,3	
	EKSTERNT	Egenfinans		0				0			0		0	0	
		Totalt		17,9				18,9			21,2		1,5	22,7	
	INTERNT	Egenfinans													
		Totalt													
Egenfinans MO				3,3		0,2		3,4		0,3	5,1		0	5,4	
Totalt MO				27,2		0,5		28,7		0,9	35,7		1,5	38,1	
PS	BLANDET	Egenfinans													
		Totalt													
	EKSTERNT	Egenfinans										0		0	
		Totalt										2,8		2,8	
	INTERNT	Egenfinans			3		5,3	8,3				1,2	7,3	8,4	
		Totalt			3		5,3	8,3				1,2	7,3	8,4	
Egenfinans PSYK					3		5,3	8,3				1,2	7,3	8,4	
Totalt PS					3		5,3	8,3				4	7,3	11,3	
SV	BLANDET	Egenfinans		3,8			1	4,8			4,6		2,3	6,9	
		Totalt		7,5			2	9,5			9,3		4,5	13,8	
	EKSTERNT	Egenfinans		0	0			0			0	0		0	
		Totalt		6,3	14,5			20,8			5,7	12,3		17,9	
	INTERNT	Egenfinans		3,2	0,8			3,9			1,3	1,3		2,6	
		Totalt		3,2	0,8			3,9			1,3	1,3		2,6	
Egenfinans SV				6,9	0,8		1	8,7			6	1,3	2,3	9,5	
Totalt SV				17	15,3		2	34,3			16,3	13,5	4,5	34,3	
Totalt Egenfinans			0,5	10,2	38,9	0,2	22,5	72,2	0,7	0,3	11	29,3	25,3	66,6	
Totalt Totalt			0,5	46,5	82,3	0,5	24,5	154,3	0,7	0,9	61,5	73,4	29,1	165,5	

10c. Eksamen – karakterer

Pr. 05.10.2015

	2015 vår								Total
	A	B	C	D	E	F	G	H	
EXPHIL	4	26	51	38	16	28			163
HF	576	1082	1262	750	274	395	546	17	4902
JU	483	1171	1586	719	273	147	206		4585
MN	902	1414	1553	785	475	502	539	25	6195
MO	578	1313	1129	421	145	124	3509	28	7247
PS	353	887	882	347	105	148	609	11	3342
SV	605	1288	1663	863	346	247	223	6	5241
Totalt	3501	7181	8126	3923	1634	1591	5632	87	31675

Pr. 05.10.2015

	Prosentvis fordeling 2015 vår							Total
	A	B	C	D	E	F		
EXPHIL	2,50 %	16,00 %	31,30 %	23,30 %	9,80 %	17,20 %	100,00 %	
HF	13,30 %	24,90 %	29,10 %	17,30 %	6,30 %	9,10 %	100,00 %	
JU	11,00 %	26,70 %	36,20 %	16,40 %	6,20 %	3,40 %	100,00 %	
MN	16,00 %	25,10 %	27,60 %	13,90 %	8,40 %	8,90 %	100,00 %	
MO	15,60 %	35,40 %	30,40 %	11,30 %	3,90 %	3,30 %	100,00 %	
PS	13,00 %	32,60 %	32,40 %	12,70 %	3,90 %	5,40 %	100,00 %	
SV	12,10 %	25,70 %	33,20 %	17,20 %	6,90 %	4,90 %	100,00 %	
Totalt	13,50 %	27,70 %	31,30 %	15,10 %	6,30 %	6,10 %	100,00 %	

Pr. 06.10.2014

	Prosentvis fordeling 2014 vår							Total
	A	B	C	D	E	F		
EXPHIL	7,50 %	23,80 %	31,30 %	19,40 %	6,90 %	11,30 %	100,00 %	
HF	12,80 %	25,80 %	30,80 %	15,20 %	6,90 %	8,50 %	100,00 %	
JUS	12,00 %	26,60 %	35,50 %	17,00 %	6,00 %	2,90 %	100,00 %	
MN	14,00 %	24,70 %	27,60 %	14,70 %	9,10 %	10,00 %	100,00 %	
MO	16,10 %	35,90 %	30,50 %	10,60 %	4,10 %	2,90 %	100,00 %	
PSYK	12,60 %	29,80 %	34,20 %	13,90 %	4,00 %	5,40 %	100,00 %	
SV	10,60 %	28,10 %	34,70 %	16,00 %	6,20 %	4,40 %	100,00 %	
Totalt	12,90 %	28,00 %	32,00 %	14,80 %	6,40 %	5,90 %	100,00 %	

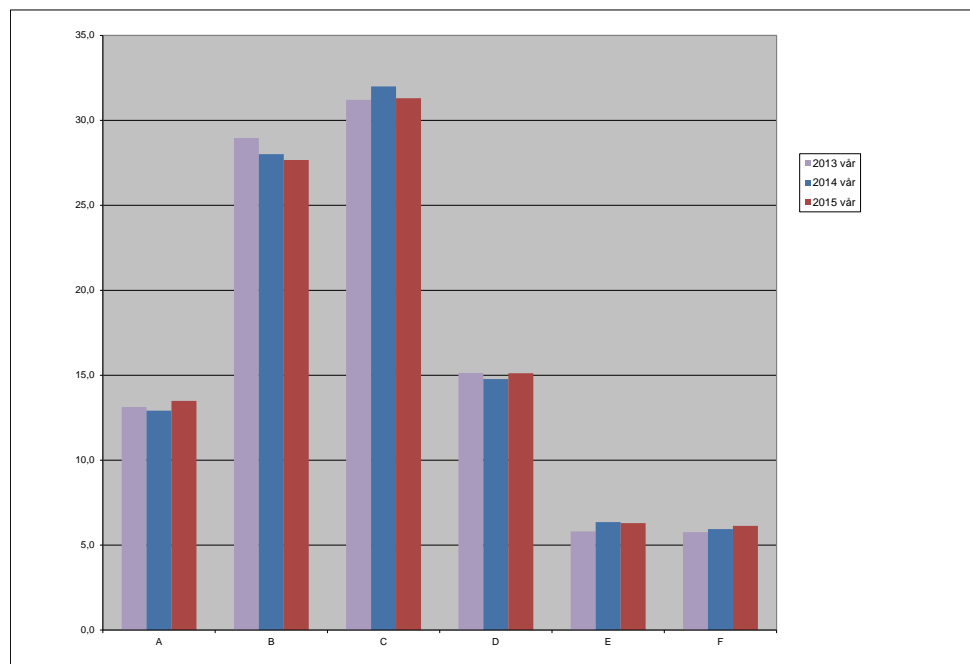

Prosentvis karakterfordeling (A – F) 3 siste vårsemestre.

11. Oppnådde kvalifikasjoner

11a. Oppnådde kvalifikasjoner – ferdige kandidater¹⁷

Pr. 05.10.2015

	2015 vår								Totalt
	AR	B3	B4	M2	M5	ME	MX	PR	
	Års- studier	3-årig bachelor	4-årig bachelor	2-årig master	5-årig master	Erfarings- basert master	1-1/2-årig master	Profesjon	
HF	8	184	11	105	22	7			337
JU					172				172
MN		200		180	23	2			405
MO		38		46	57	0		64	205
PS	74	100		88				42	304
SV		326		152	2	4,5			484,5
Totalt	82	848	11	571	276	13,5		106	1907,5

Pr. 09.10.2014

	2014 vår								Totalt
	AR	B3	B4	M2	M5	ME	MX	PR	
	Års- studier	3-årig bachelor	4-årig bachelor	2-årig master	5-årig master	Erfarings- basert master	1-1/2-årig master	Profesjon	
HF		200	20	94	6	2			322
JUS					187				187
MN		178	1	154	9	2	6		350
MO		34		71	60	0		56	221
PSYK	60	92		57				35	244
SV		338		159	2	1,5			500,5
Totalt	60	842	21	535	264	5,5	6	91	1824,5

¹⁷ Egenfinansierte kandidater. Fordelt på studienivå og sted angitt på kvalifikasjon.

11b. Oppnådde kvalifikasjoner – fullførte studieprogram¹⁸

Pr. 05.10.2015

	2015 vår							Profesjon	Totalt
	AR	B3	B4	M2	M5	ME	MX		
	Års- studier	3-årig bachelor	4-årig bachelor	2-årig master	5-årig master	Erfarings- basert master	1-1/2-årig master		
HF	8	184	11	105	22	7			337
JU					172				172
MN		200		180	19	2			401
MO		38		46	61	0		64	209
PS	74	100		88				42	304
SV		326		152	2	4,5			484,5
Totalt	82	848	11	571	276	13,5		106	1907,5

Pr. 09.10.2014

	2014 vår							Profesjon	Totalt
	AR	B3	B4	M2	M5	ME	MX		
	Års- studier	3-årig bachelor	4-årig bachelor	2-årig master	5-årig master	Erfarings- basert master	1-1/2-årig master		
HF		200	20	94	6	2			322
JUS					187				187
MN		178	1	154	9	2	6		350
MO		34		71	60	0		56	221
PSYK	60	92		57				35	244
SV		338		159	2	1,5			500,5
Totalt	60	842	21	535	264	5,5	6	91	1824,5

¹⁸ Egenfinansierte kandidater. Fordelt på studienivå og sted angitt på studieprogram. DBH fordeler også fullførte studieprogram på kvalifikasjonens stedtilhørighet.

12. Utvekslingsstudenter¹⁹

Pr. 06.10.2015

		2015 vår						
		HF	JU	MO	MN	PS	SV	Totalt
Ut	BILATERAL	29	28	3	58	19	30	167
	ERASMUS+	21	18	20	18	5	58	140
	INDIVID	4	1	5		7	7	24
	NORDPLUS	7	4	5	3			19
Ut Total		61	51	33	79	31	95	350
Inn	BILATERAL	25	13	7	15	5	32	97
	EEA-NORW		4	1			3	8
	ERASMUS+	45	81	28	68	27	95	344
	EURASIA						1	1
	FULBRIGHT	1		1				2
	INDIVID			3	4		5	12
	KVOTEPROG	4		4	4	10	9	31
	LLP-ØVRIG			2	3	1		6
	NORDPLUS	4	1	3	4			12
	SWB			5	39		1	45
Inn Total		79	99	54	137	43	146	558
Total		140	150	87	216	74	241	908

Pr. 06.10.2014

		2014 vår						
		HF	JU	MO	MN	PS	SV	Totalt
Ut	BILATERAL	41	27		43	24	44	179
	ERASMUS	21	21	15	18	7	38	120
	INDIVID	4		3		12	11	30
	NORDPLUS	4	2	4	1	6		17
Ut Total		70	50	22	62	49	93	346
Inn	BILATERAL	19	7	8	8	1	30	73
	ERASMUS	56	79	17	77	22	94	345
	ERASMUSMUNDUS			1	9			10
	EURASIA				1		1	2
	FULBRIGHT	1		1				2
	INDIVID			4	3		3	10
	KVOTEPROG	3		7			10	20
	LLP-ØVRIG				2			2
	NORDPLUS	2	5		5	5	1	18
	SWB			1	15		1	17
Inn Total		81	91	39	120	28	140	499
Total		151	141	61	182	77	233	845

¹⁹ Utvekslingsopphold på 3 måneder eller mer, inkluderer ph.d.-kandidater. Ph.d.-kandidater og utveksling på individbaserte (INDIVID) avtaler inngår ikke i finansieringsmodellen.

Tallene for våren 2015 inkluderer 4 ph.d.-kandidater (alle disse var av type INDIVID). Tilsvarende tall for våren 2014 var 5 ph.d.-kandidater (hvorav 4 av disse var av type INDIVID).

II Doktorgradsdata

13. Personer i doktorgradsprogrammer²⁰

13a. Personer i doktorgradsprogrammer – aktive avtaler

Pr. 05.10.2015

	2014 høst			Totalt
	Finansieringskilde			
	Andre	Egen	NFR	
HF	55	127	18	200
JU	15	27	7	49
MN	104	207	135	446
MO	329	164	47	540
PS	54	63	14	131
SV	46	89	38	173
Totalt	603	677	259	1539

Pr. 05.02.2015

	2014 vår			Totalt
	Finansieringskilde			
	Andre	Egen	NFR	
HF	43	105	17	165
JU	15	27	7	49
MN	115	191	135	441
MO	319	165	47	531
PS	50	61	17	128
SV	47	87	36	170
Totalt	589	636	259	1484

Pr. 06.10.2014

	2013 høst			Totalt
	Finansieringskilde			
	Andre	Egen	NFR	
HF	44	116	15	175
JU	14	29	7	50
MN	131	173	137	441
MO	320	171	42	533
PS	45	64	14	123
SV	45	86	35	166
Totalt	599	639	250	1488

²⁰ Tabellen Personer i doktorgradsprogrammer rapporteres for semesteret ett år tilbake i tid for å fange opp flest mulig nye avtaler.

13b. Personer i doktorgradsprogrammer – nye avtaler

Pr. 05.10.2015

Nye avtaler

	2014 høst			Totalt	Andel av aktive
	Finansieringskilde				
	Andre	Egen	NFR		
HF	3	6	1	10	5,0 %
JU		1		1	2,0 %
MN	7	16	12	35	7,8 %
MO	31	13	3	47	8,7 %
PS	3		1	4	3,1 %
SV	2	6	2	10	5,8 %
Totalt	46	42	19	107	7,0 %

Pr. 05.02.2015

Nye avtaler

	2014 vår			Totalt	Andel av aktive
	Finansieringskilde				
	Andre	Egen	NFR		
HF	3	4	1	8	4,8 %
JU	1	1		2	4,1 %
MN	6	15	11	32	7,3 %
MO	32	15	9	56	10,5 %
PS	11		2	13	10,2 %
SV	5	7	2	14	8,2 %
Totalt	58	42	25	125	8,4 %

Pr. 06.10.2014

Nye avtaler

	2013 høst			Totalt	Andel av aktive
	Finansieringskilde				
	Andre	Egen	NFR		
HF	5	26	1	32	18,3 %
JU	5	7		12	24,0 %
MN	16	31	11	58	13,2 %
MO	22	6	4	32	6,0 %
PS	3	1	2	6	4,9 %
SV	1	8	1	10	6,0 %
Totalt	52	79	19	150	10,1 %

13c. Personer i doktorgradsprogrammer - gamle avtaler, UiB-ansatte ²¹

Pr. 05.10.2015

	2014 høst			Totalt
	Finansieringskategori			
	Andre	Egen	NFR	
PHDHF		23	5	28
PHDJUR		5	1	6
PHDMD	1	15	1	17
PHDMN	3	26	25	54
PHDODO		3		3
PHDPSYK	1	13	3	17
PHDSV	2	21	5	28
Totalt	7	106	40	153

Pr. 05.02.2015

	2014 vår			Totalt
	Finansieringskategori			
	Andre	Egen	NFR	
PHDHF		8	3	11
PHDJUR		3	1	4
PHDMD	4	17	2	23
PHDMN	2	21	21	44
PHDODO		3		3
PHDPSYK		15	3	18
PHDSV	1	24	5	30
Totalt	7	91	35	133

Pr. 06.10.2014

	2013 høst			Totalt
	Finansieringskategori			
	Andre	Egen	NFR	
PHDHF		15	3	18
PHDJUR		2		2
PHDMD	4	17	1	22
PHDMN	2	20	26	48
PHDODO		2		2
PHDPSYK	1	16	4	21
PHDSV	1	20	4	25
Totalt	8	92	38	138

²¹ DBH har nå startet med å produsere gjennomstrømningsdata basert på de individbaserte filene som vi har rapportert siden 2010.

Beregningen av gamle avtaler er i denne forbindelse endret slik at tid brukt beregnes fra finansieringsstart til slutten av rapporteringsterminen, og ikke starten av rapporteringsterminene som tidligere.

DBH har også endret beregningen av hvem som er UiB-ansatt fra å inkludere ukjent stillingsforhold til å inkludere kun de som eksplisitt var oppgitt med UiB som arbeidsgiver.

Tallene her vil likevel avvike fra det som framkommer hos DBH fordi DBH ekskluderer de som er rapportert med avbrudd og i denne operasjonen tar de med avbrudd senere enn rapporteringsterminen. Dette anser vi for å være feil og DBH er gjort oppmerksom på dette. I tabellene over har vi kun holdt utenom kandidater med avbrudd i rapporteringsterminen.

13d. Personer i doktorgradsprogrammer – avbrutte avtaler, UiB-ansatte ²²

Pr. 05.10.2015

	2014 høst			Totalt
	Finansieringskategori			
	Andre	Egen	NFR	
PHDHF		1		1
PHDMD		1		1
PHDMN		2	1	3
PHDPSYK		3		3
PHDSV		2		2
Totalt		9	1	10

Pr. 05.02.2015

	2014 vår			Totalt
	Finansieringskategori			
	Andre	Egen	NFR	
PHDMD		1	1	2
PHDMN		1	2	3
Totalt		2	3	5

Pr. 06.10.2014

	2013 høst			Totalt
	Finansieringskategori			
	Andre	Egen	NFR	
PHDHF		1		1
PHDJUR		2		2
PHDMD		1		1
PHDMN	1	1	2	4
PHDODO		1		1
Totalt	1	6	2	9

²² DBH har nå startet med å produsere gjennomstrømningsdata basert på de individbaserte filene som vi har rapportert siden 2010.

I den forbindelse har DBH endret beregningen av hvem som er UiB-ansatt fra å inkludere ukjent stillingsforhold til å inkludere kun de som eksplisitt var oppgitt med UiB som arbeidsgiver.

Tallene her vil likevel avvike fra det som framkommer hos DBH fordi DBH inkluderer de som har avbrutt senere enn rapporteringsterminen. Dette anser vi for å være feil fordi hvert enkelt avbrudd da vil kunne bli rapportert og talt flere ganger. DBH er gjort oppmerksom på dette. I tabellene over har vi kun inkludert avbrudd i rapporteringsterminen.

14. Avlagte doktorgrader

14a. Avlagte doktorgrader - totalt²³

Pr. 05.10.2015

	2015 vår			Total
	Finansieringskilde			
	Andre	Egen	NFR	
HF	7	4	1	12
JU	1	3		4
MN	11	14	19	44
MO	35	13	6	54
PS	5	6		11
SV	3	8	5	16
Totalt	62	48	31	141

Pr. 05.02.2015

	2014 høst			Total
	Finansieringskilde			
	Andre	Egen	NFR	
HF	8	4	2	14
JU		1		1
MN	6	13	14	33
MO	26	6	3	35
PS	5	5	2	12
SV	1	4	2	7
Totalt	46	33	23	102

Pr. 06.10.2014

	2014 vår			Total
	Finansieringskilde			
	Andre	Egen	NFR	
HF	4	7	1	12
JU	2	1		3
MN	9	15	17	41
MO	23	15	2	40
PS	5	3	2	10
SV	2	4	2	8
Totalt	45	45	24	114

²³ Tallene inkluderer dr.philos. Våren 2015 var det 5 dr.philos (3 på HF, 1 på JU og 1 på MO). Høsten 2014 var også 1 dr.philos (MO). Våren 2014 var det 1 dr.philos (HF).

14b. Gjennomstrømning i organisert doktorgradsutdanning, UiB-ansatte²⁴

Pr. 05.10.2015

Kvalifikasjon	2015 vår				2014 høst	
	Finansieringskategori			Totalt	Total	
	Andre	Egen	NFR			
PHDHF	Årsverk brutto	3,5	5,5	9,8	5,9	5,0
	Årsverk netto	3,0	3,2	3,6	3,2	3,3
	Antall kandidater	1	4	1	6	6
PHDJUR	Årsverk brutto		4,8		4,8	5,5
	Årsverk netto		3,1		3,1	4,3
	Antall kandidater		3		3	1
PHDMED	Årsverk brutto	4,4	4,9	3,0	4,6	5,1
	Årsverk netto	3,4	4,2	3,0	4,0	3,7
	Antall kandidater	2	13	2	17	11
PHDMN	Årsverk brutto	5,4	5,2	5,6	5,4	4,3
	Årsverk netto	3,4	3,5	4,3	3,8	3,7
	Antall kandidater	2	14	12	28	25
PHDPSYK	Årsverk brutto		6,2		6,2	5,7
	Årsverk netto		3,3		3,3	3,2
	Antall kandidater		6		6	6
PHDSV	Årsverk brutto		5,5	7,4	5,9	5,1
	Årsverk netto		3,8	4,7	4,0	3,5
	Antall kandidater		8	2	10	4
Totalt Årsverk brutto		4,6	5,3	5,7	5,4	4,8
Totalt Årsverk netto		3,3	3,7	4,1	3,8	3,6
Totalt Antall kandidater		5	48	17	70	53

²⁴ DBH har nå startet med å produsere gjennomstrømningsdata basert på de individbaserte filene som vi har rapportert siden 2010.

I den forbindelse har DBH endret beregningen av hvem som er UiB-ansatt fra å inkludere ukjent stillingsforhold til å inkludere kun de som eksplisitt var oppgitt med UiB som arbeidsgiver.

I forbindelse med marsrapporteringen 2014 for høsten 2013 satt DBH UiB som arbeidsgiver på alle kandidater som vi tidligere har rapportert med ukjent arbeidsgiver fra 2010 – slik at tallene på DBH samsvarer med tidligere semestre basert på de aggregerte rapportene.

Fra og med våren 2014 vil tallene for UiB-ansatte ikke lenger inkludere kandidater med ukjent arbeidsgiver. Det er derfor viktig å kontrollere at arbeidsgiverinformasjon er korrekt registrert på alle kandidater, spesielt på disputerte.

14c. Gjennomstrømning i organisert doktorgradsutdanning, Alle

Pr. 05.10.2015

		2015 vår				2014 høst
		Finansieringskategori			Totalt	Totalt
		Andre	Egen	NFR	Totalt	
PHDHF	Årsverk brutto	5,2	5,5	9,8	5,8	5,7
	Årsverk netto	3,3	3,2	3,6	3,3	3,7
	Antall kandidater	4	4	1	9	14
PHDJUR	Årsverk brutto		4,8		4,8	5,5
	Årsverk netto		3,1		3,1	4,3
	Antall kandidater		3		3	1
PHDMD	Årsverk brutto	4,7	4,9	4,1	4,7	5,1
	Årsverk netto	3,7	4,2	3,1	3,8	3,7
	Antall kandidater	34	13	6	53	34
PHDMN	Årsverk brutto	4,9	5,2	4,9	5,0	4,3
	Årsverk netto	3,8	3,5	4,0	3,8	3,6
	Antall kandidater	11	14	19	44	33
PHDPSYK	Årsverk brutto	4,7	6,2		5,5	5,5
	Årsverk netto	3,3	3,3		3,3	3,3
	Antall kandidater	5	6		11	12
PHDSV	Årsverk brutto	8,3	5,5	8,9	7,1	5,2
	Årsverk netto	6,3	3,8	4,5	4,5	3,5
	Antall kandidater	3	8	5	16	7
Totalt Årsverk brutto		5,0	5,3	5,6	5,2	5,0
Totalt Årsverk netto		3,8	3,7	3,9	3,8	3,6
Totalt Antall kandidater		57	48	31	136	101

15. Personer i doktorgradsprogrammer – SSB²⁵

Pr. 05.10.2015

2015 høst				
	Finansieringskilde			Totalt
	Andre	Egen	NFR	
HF	36	110	13	159
JU	14	25	6	45
MN	74	153	81	308
MO	257	135	38	430
PS	45	42	10	97
SV	36	74	29	139
Totalt	462	539	177	1178

Pr. 06.10.2014

2014 høst				
	Finansieringskilde			Totalt
	Andre	Egen	NFR	
HF	27	87	8	122
JUS	12	25	7	44
MN	86	131	68	285
MO	270	134	37	441
PSYK	29	43	12	84
SV	42	72	31	145
Totalt	466	492	163	1121

Pr. 04.10.2013

2013 høst				
	Finansieringskilde			Totalt
	Andre	Egen	NFR	
HF	31	83	9	123
JU	8	18	7	33
MN	94	112	87	293
MO	266	140	31	437
PS	34	56	10	100
SV	40	78	31	149
Totalt	473	487	175	1135

²⁵ Rapporten er ny fra og med høsten 2012. Data videresendes SSB og erstatter egen fil sendt SSB hvert høstsemester tidligere. Tar med aktive kandidater pr. 10.10 i organisert forskerutdanning.